



RÉSUMÉ PRECAD

DONNÉES GÉNÉRALES

Type de dossier : Division parcellaire horizontale Numéro de plan : 91118/10242
Nos références : Precad26010718490
Vos références : Dossier: 2025-11-01

PARCELLES SOURCES

ID parcelle	Div. Cad.	Situation	Nature	Statut
91118 B 0210/00 F000 P0000	CINEY/ 3 DIV/ HAVERSIN/	Rue de Ciney 45	MAISON	Cadastré

IDENTIFICATION PRÉALABLE DATE DE DÉBUT : 06.01.2026

PARCELLES RÉSERVÉES

PARTIES PRIVATIVES

Dénomination : Lot 3 (B210f partie 3)	ID parcelle : 91118 B 0210/00 K000 P0000
Nature : MAISON	Superficie (en m²) : 3.346
Dénomination : Lot 1 (B210f partie 1)	ID parcelle : 91118 B 0210/00 L000 P0000
Nature : AUTRE NON BATI	Superficie (en m²) : 2.415
Dénomination : Lot 2 (B210f partie 2)	ID parcelle : 91118 B 0210/00 M000 P0000
Nature : AUTRE NON BATI	Superficie (en m²) : 261



Service Public
Fédéral
FINANCES

DOCUMENTATION
PATRIMONIALE

SPF Finances - AGDP - SERVICE PLAN NAM/LUX
Exp. : Avenue du Prince de Liège 133 - 5100 Namur

Gerard
Stéphane
Pierre-Marc Emmanuel
Rue des houblonnières, 23
5000 Namur

Votre courrier du : 06.01.2026 | Nos références : Precad26010718490 | Annexe : 1

NAMUR, le 7 janvier 2026

Demande identification préalable

Madame, Monsieur, X,

Veillez trouver en annexe la réponse à votre demande d'identification préalable du 06.01.2026.

Veillez agréer, Madame, Monsieur, X, l'expression de mes sentiments distingués.

Administration Mesures & Évaluations
SERVICE PLAN NAM/LUX



Retrouvez des informations sur
FIN.BELGIUM.BE



Une question ?
Appelez-nous au **02 572 57 57**

PLAN DE DIVISION

Contraintes

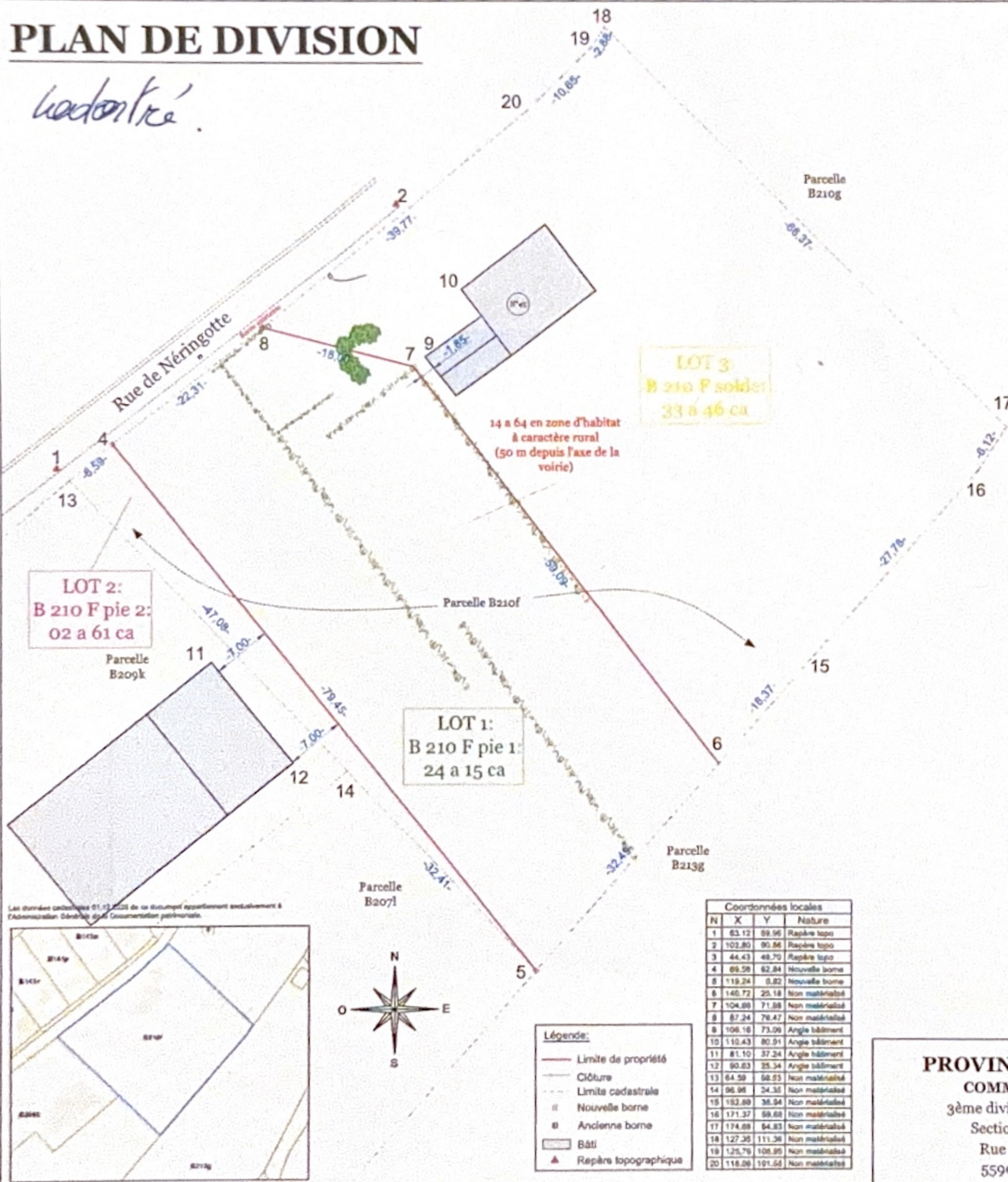

Agissant à la requête de:

Mission :

- procéder à la division de cette parcelle en vue de créer une nouvelle parcelle à bâtir.

Déclare :

- Avoir mesuré la configuration des lieux, les clôtures ainsi que tous les éléments matériels immobiliers me permettant de reconstruire le périmètre de la parcelle concernée.
- Avoir retrouvé et utilisé, pour rétablir les limites, le plan du géomètre J-C BARVAUX dressé en date du 10 mars 2019.
- Avoir retrouvé une borne lors du mesurage. Cette dernière est reprise au plan ci-joint sous le point n°8.

Défini que:

- La nouvelle limite de propriété à l'ouest est reprise au plan ci-joint et est matérialisée par les points n°4 et n°5.
- La nouvelle limite de propriété à l'est est reprise au plan ci-joint et est matérialisée par les points n°6, n°7 et n°8.

Fixe:

- Que le périmètre du lot 1 (B210f partie 1) est repris au plan ci-joint et matérialisé par les points n°4, n°5, n°6, n°7 et n°8.

pour une contenance de 24 ares 15 centiares.

- Que le périmètre du lot 2 (B210f partie 2) est repris au plan ci-joint et matérialisé par les points n°4, n°13, n°14 et n°5.

pour une contenance de 02 ares 61 centiares.

- Que le périmètre du lot 3 (B210f solde) est repris au plan ci-joint et matérialisé par les points n°8, n°7, n°6, n°15, n°16, n°17, n°18, n°19 et n°20.

pour une contenance de 33 ares 46 centiares.

Ma mission étant terminée, j'ai clos et signé le présent procès-verbal.

GERARD Stéphane
Géomètre-Expert
GEO161365

Gerard

PROVINCE DE NAMUR
COMMUNE DE CINEY
3ème division / SERINCHAMP
Section B Parcelle 210 f.
Rue de Néringotte 45
5590 SERINCHAMP

S
Géomètre-Expert
G

Auteur:
GERARD Stéphane
GEO 16 / 1365
Rue des Houblonnaires 13
5000 Namur
Portable: 0494 / 608806
Mail:
geometre.gerard@gmail.com

Dossier: 2025-11-01

Echelle: 1/ 500

Dressé le: 01/12/2025