

Keuringsverslag van een elektrische laagspanning- en zeer lage spanningsinstallatie

CONFORM

Datum keuring: 10/06/2024 **Inspecteur:** Nigel Rodriguez Molina **Mentor:** - **Installateur:** Winsmarc BV
ID-label: Kleine Bareelstraat 36, 2800 Mechelen **Klantreferentie:** -
B.T.W. nr.:BE0695.820.095
Serienummer: 19481293
Merk en type meettoestel: metrel Eurotest ET61557

Datum verslag: 10/06/2024

Plaats van het onderzoek

Straatnaam Kleine Bareelstraat
Huisnummer 36
Busnummer -
Postcode 2800
Gemeente Mechelen
Land België

Eigenaar

Naam Daniel Delfosse
Straatnaam Kleine Bareelstraat
Huisnummer 36
Busnummer -
Postcode 2800
Gemeente Mechelen
Land België

Installateur

Naam Winsmarc BV
BTW nr. BE0695.820.095
Telefoonnummer +32 499 43 45 59
E-mail info@winsmarc.be

Type : woning

Afbeelding schakel- en verdeelbord:

EAN : 541448820060621007

Teller Nr.: : 1SAG1100585838



Aard onderzoek:

Netbeheerder: FLUVIUS

Aantal borden: 1

Aardelektrode: Verticaal of schuin in de grond gedreven staven, pennen of geleiders

Controlebezoek van een huishoudelijke installatie volgens (KB 08/09/2019) - AREI Boek 1- 6.5. en 4.2.4.3.

Spanning: 1~230V

Aantal kringen: 12

Meter / bord verbinding: 10 mm²

Max beveiliging: 32 A

Ri algemeen: 0,656 MΩ

RE: 26,6 Ω

OK

OK



DIFFERENTIEELSTROOMINRICHTING

IΔ (mA)	In (A)	In - andere (A)	Ist	Type	Beveiligde kringen	Test	x 2,5
300	40		22,5kA2s (3000A)	A	12	OK	OK
30	40		22,5kA2s (3000A)	A	8	OK	OK
30	40		22,5kA2s (3000A)	A	4	OK	OK

BESCHRIJVING INSTALLATIE

Aantal kringen	Curve	Bescherming IN (A)	(andere)	P	Sectie (mm²)
2	C	16		2	1,5
9	C	16		2	2,5
1	C	20		2	2,5

Visueel nazicht (algemeen)	OK	Directe aanraking	OK	Indirecte aanraking	OK
Aansluitingen	OK	schema in bijlage door Aceg vzw	NA		
Equipotentiale verbindingen	OK	Doorsnede geleiders	OK		
Continuïteit	OK	Verlichting / toestellen	OK		

OPMERKINGEN - INBREUKEN - NOTA'S

nota/note 2 Geen inbreuken vastgesteld.

nota/note 44 De nodige maatregelen werden genomen, zodat de ingangsklemmen van de automatische differentieelstroominrichting, geplaatst aan het begin van de installatie, toegankelijk zijn gemaakt door verzegeling.

nota/note 5 De verlichting is nog niet definitief geplaatst.

BESLUIT

- De elektrische installatie voldoet aan de voorschriften van het KB 08/09/2019 - AREI Boek 1. Het volgende controlebezoek is te voorzien voor 10/6/2049
- De nodige maatregelen werden genomen, zodat de ingangsklemmen van de automatische differentieelstroominrichting, geplaatst aan het begin van de installatie, toegankelijk zijn gemaakt door verzegeling.
- Het (de) eendraadsschema(s) en het (de) situatieplan(nen) werd(en) door het erkend organisme voor gezien getekend.

Deze pdf-versie van het keuringsverslag is de originele versie en mag worden verspreid..

Aantal bijlage(n):

VRIJGAVE VAN HET KEURINGSVERSLAG

De inspecteur Nigel Rodriguez Molina

Plichten van de eigenaar, beheerder, huurder voor de installatie onderworpen aan het AREI Boek 1 afdeling 9.1.2.

Het verslag dient te worden bewaard in het dossier van de elektrische installatie.
 Elke wijziging dient te worden vermeld in het elektrisch dossier.
 Elk ongeval overkomen van personen en te wijten, rechtsreeks of onrechtstreeks, aan de aanwezigheid van de elektrische installatie dient onmiddellijk meegedeeld te worden aan de algemene Directie Energie van de Federale Overheidsdienst Economie.

Kwaliteit
 De reproductie van dit document is enkel toegelaten in zijn integrale vorm en enkel met het schriftelijk akkoord van het controleorganisme en de aanvrager.

De keuring beperkt zich tot de zichtbare en normaal toegankelijke delen van de installatie.

Voor vragen of algemene voorwaarden verwijzen wij graag naar www.aceg.be

BE53 0689 0209 2953 | BTW BE0839.866.481

Stappenplan voor een installatie die conform is:			
Stap 1	Stap 2	Stap 3	Stap 4
Lees dit proces-verbaal zorgvuldig en besteed aandacht aan de eventuele nota's	Als u grote wijzigingen of uitbreidingen aan de installatie aanbrengt, moet u deze laten controleren.	De volgende periodieke keuring is voorzien voor 10/6/2049	ACEG staat tot uw dienst voor alle noodzakelijke keuringen.



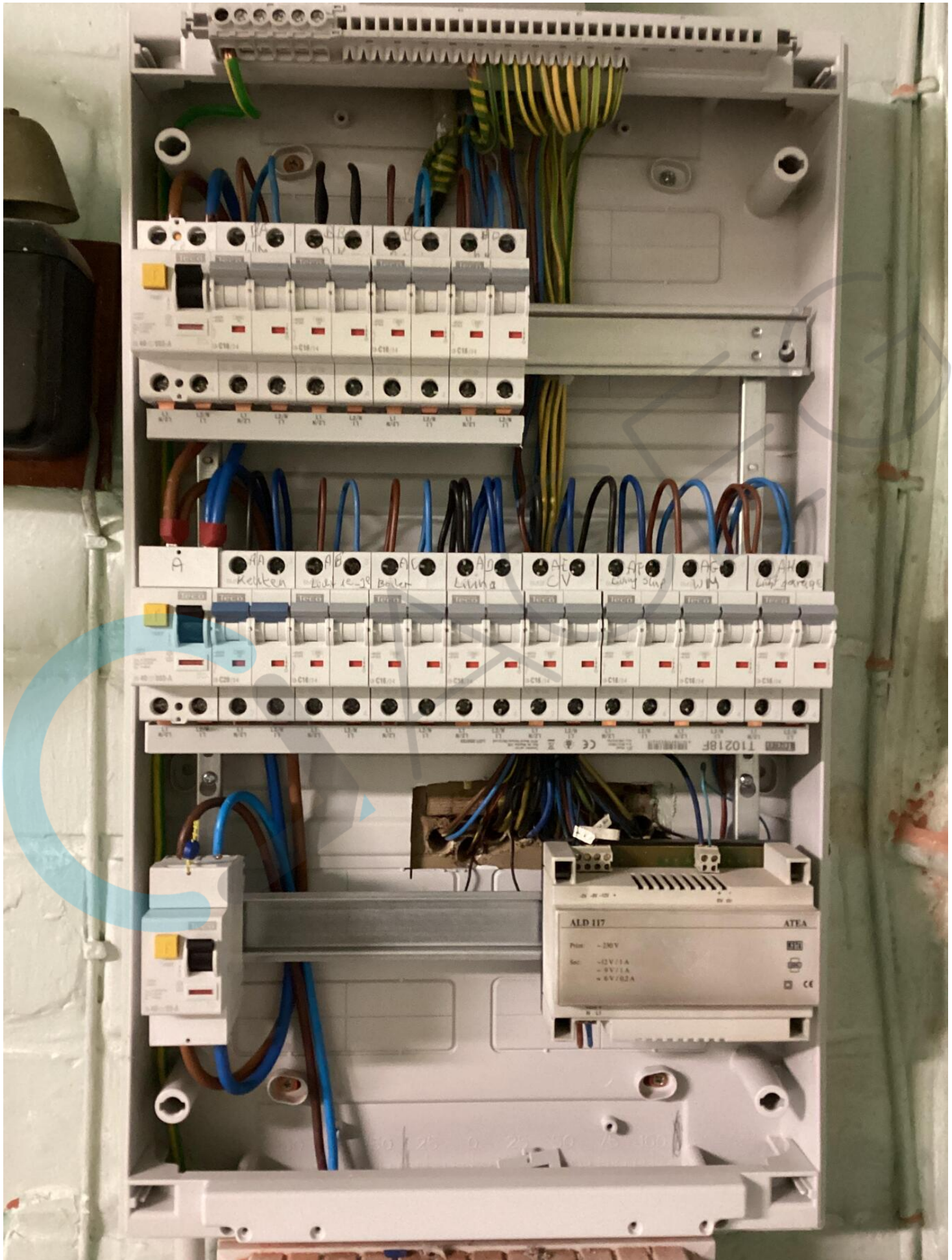





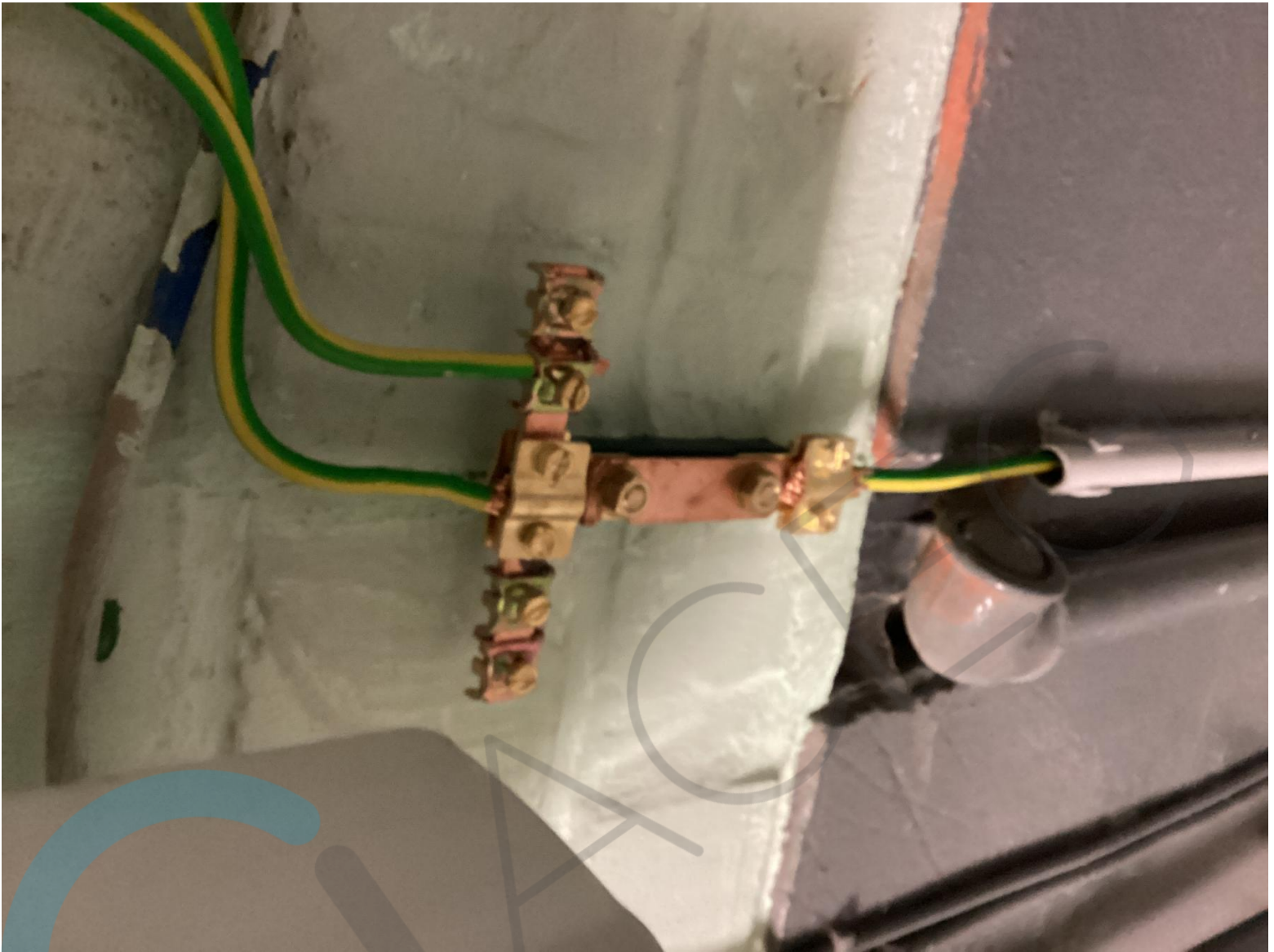





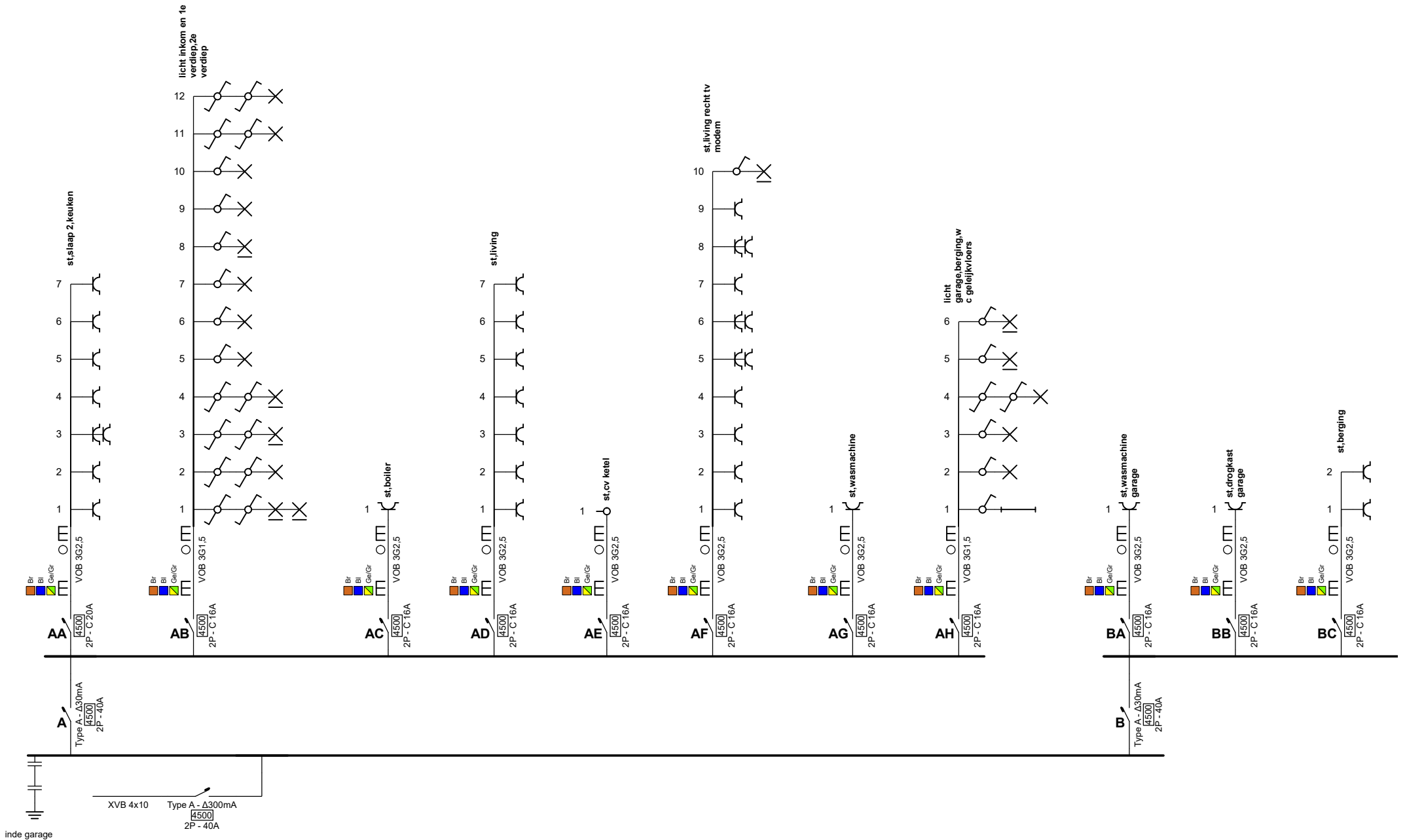

10/06/2024



Plaats van de elektrische installatie

Daniel Delfosse
Kleine Barelstraat 36
2800 Mechelen

EAN 541448820060621007

Installateur

deze elektrisiteit is bestande

Schema's getekend door: Alvilbo BVBA - BTW BE 0473.117.894

p. 1/6
Eendraadschema

2 x 230V ~ 50Hz

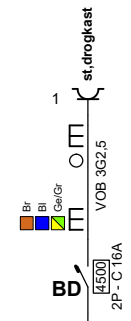

10/06/2024



Plaats van de elektrische installatie

Daniel Delfosse
Kleine Bareelstraat 36
2800 Mechelen

EAN 541448820060621007

Installateur

deze elektrisiteit is bestande

p. 2/6
Eendraadschema

2 x 230V ~ 50Hz

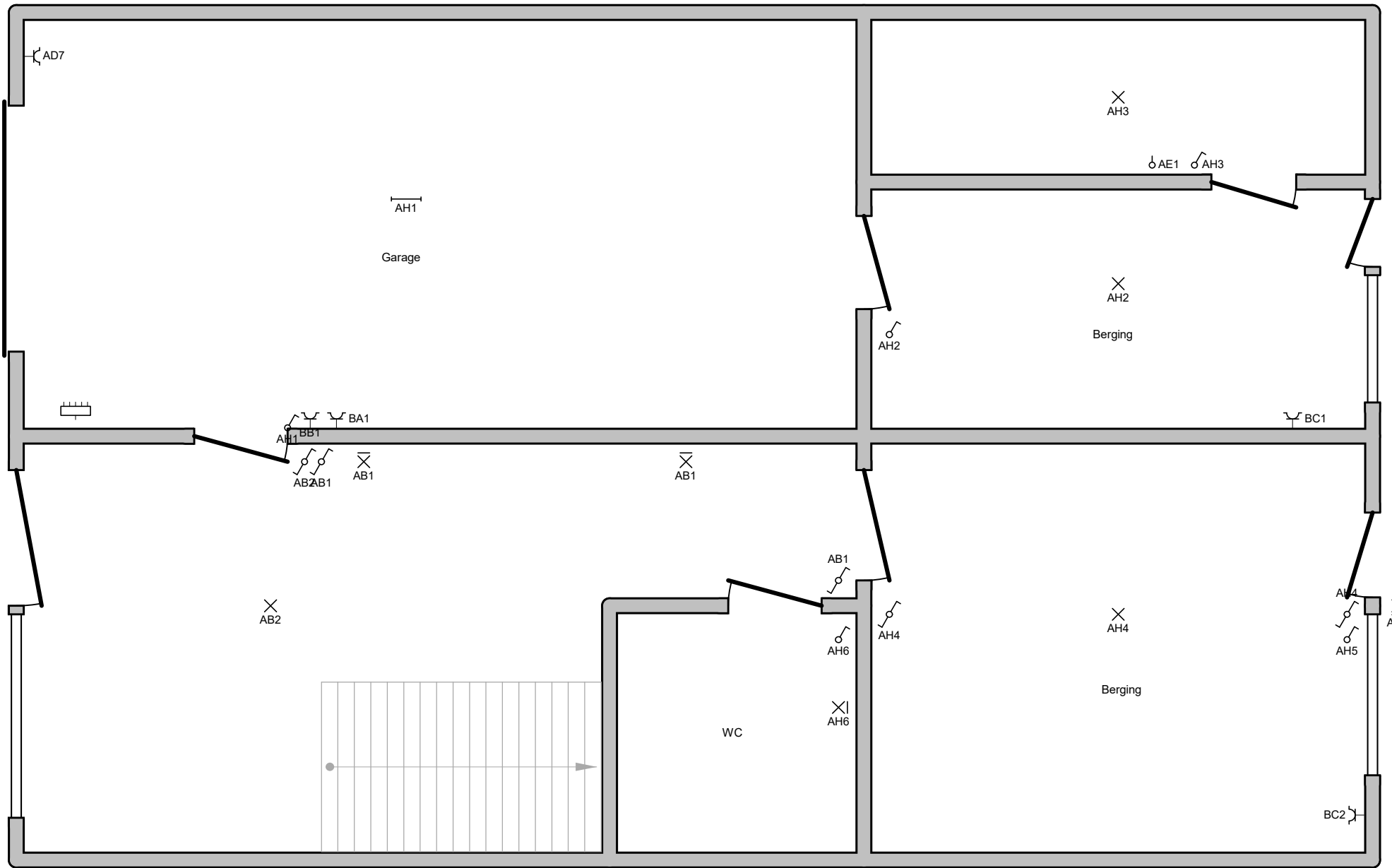

10/06/2024

Plaats van de elektrische installatie

Daniel Delfosse
Kleine Bareelstraat 36
2800 Mechelen

EAN 541448820060621007

Installateur

deze elektrisiteit is bestande

p. 3/6

Situatieschema

2 x 230V ~ 50Hz



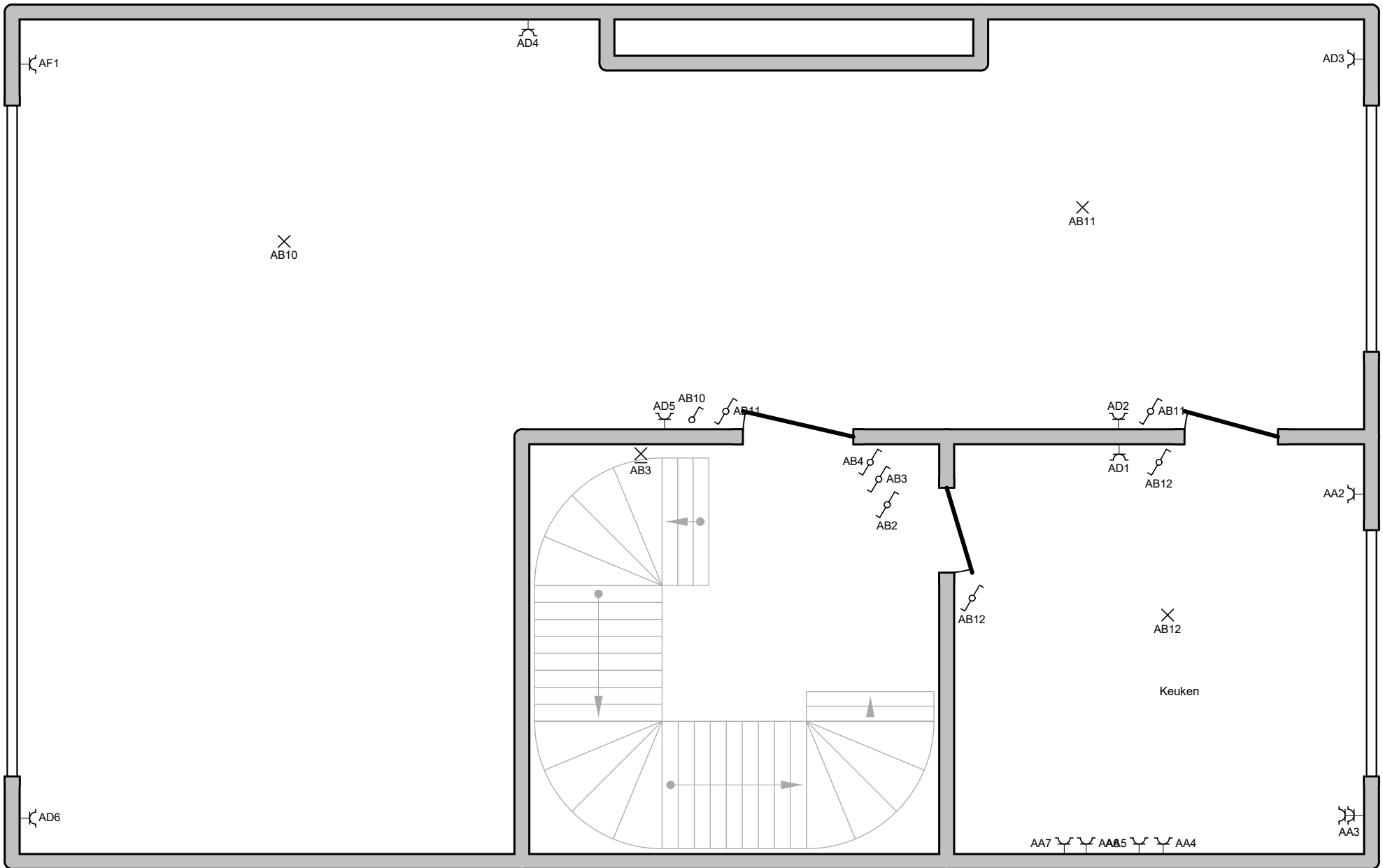

10/06/2024

Plaats van de elektrische installatie

Daniel Delfosse
Kleine Bareelstraat 36
2800 Mechelen

EAN 541448820060621007

Installateur

deze elektrisiteit is bestande

p. 4/6
Situatieschema

2 x 230V ~ 50Hz



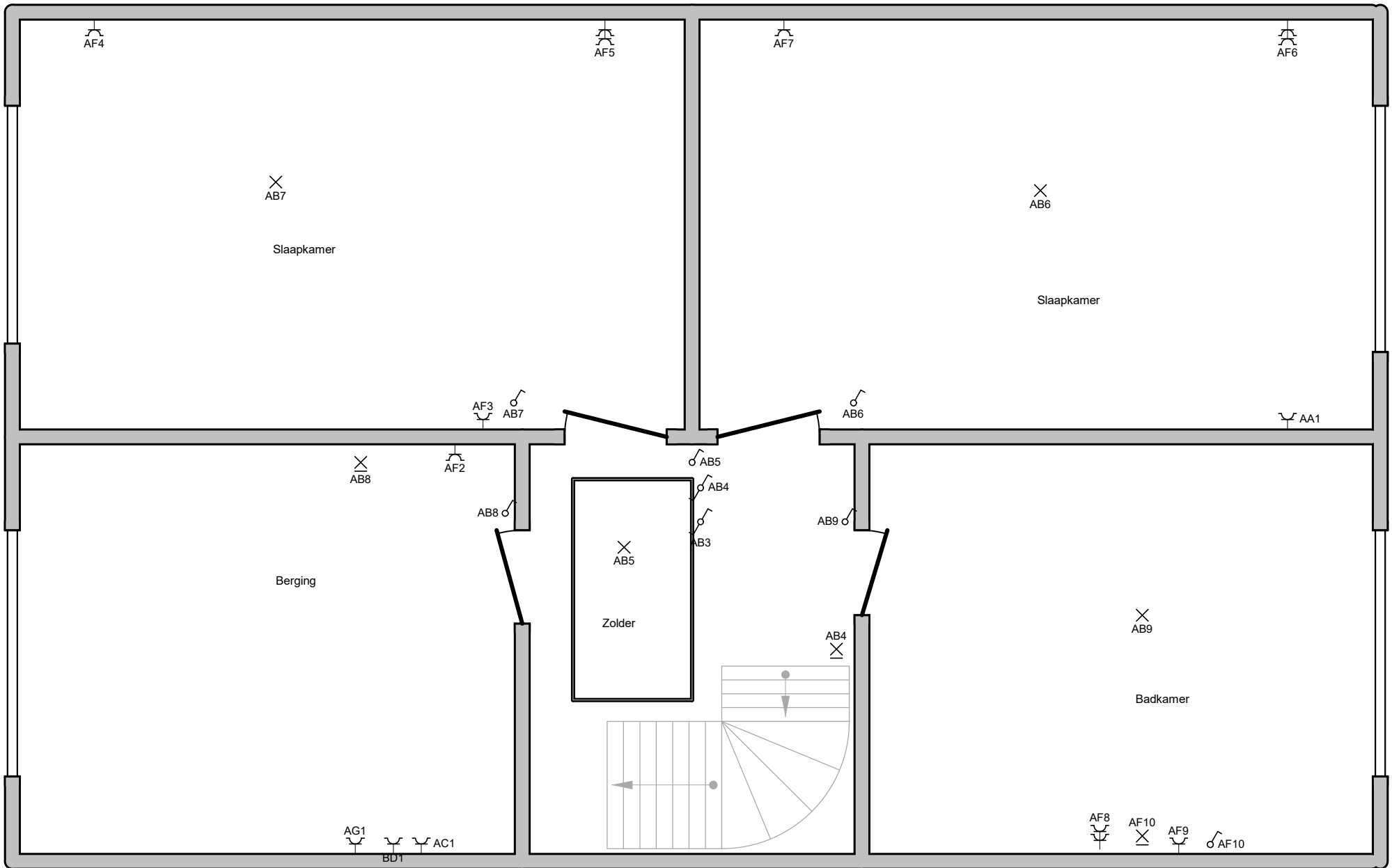

10/06/2024

Plaats van de elektrische installatie

Daniel Delfosse
Kleine Bareelstraat 36
2800 Mechelen

EAN 541448820060621007

Installateur

deze elektrisiteit is bestande

p. 5/6
Situatieschema

2 x 230V ~ 50Hz



A**AA** st,slaap 2,keuken**AB** licht inkom en 1e verdiep,2e verdiep**AC** st,boiler**AD** st,living**AE** st,cv ketel**AF** st,living recht tv modem**AG** st,wasmachine**AH** licht garage,berging,wc geleijkvloers**B****BA** st,wasmachine garage**BB** st,drogkast garage**BC** st,berging**BD** st,drogkast**Plaats van de elektrische installatie**Daniel Delfosse
Kleine Bareelstraat 36
2800 Mechelen

EAN 541448820060621007

Installateur

deze elektrisiteit is bestande

p. 6/6
Lijst Kringen

2 x 230V ~ 50Hz