

TECHNISCH BUREAU VERBRUGGHEN

VZW



Controleorganisme erkend door het ministerie

ZETEL ANTWERPEN
Van der Sweepstraat 3 bus 44
2000 Antwerpen
Tel. 03 216 28 90
Fax 03 238 86 65

ZETEL BRUSSEL
Clovislaan 15
1000 Brussel
Tel. 02 230 81 82
Fax 02 230 80 08

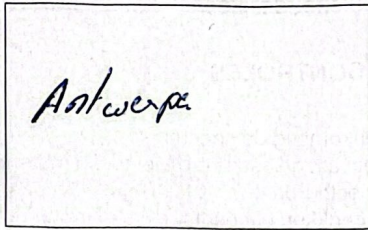

O. ref.: _____

U. ref.: _____

VERSLAG NR. 199/090806

PROCES-VERBAAL OVER HET ONDERZOEK VAN EEN ELEKTRISCHE LAAGSPANNINGSINSTALLATIE

ADRES INSTALLATIE : Kruisbaan 106
2300 Wortel

EIGENAAR : _____

Adres : _____

OPDRACHTGEVER : idem

Adres : idem

INSTALLATEUR : _____

Adres : _____

BTW of IK : _____

EAN: _____

Ref.: _____ Teller nr. _____

Index : _____

Datum van het onderzoek : 2/2/2009 Aard van het onderzoek : gelijkvormigheidsonderzoek - controlebezoek Volgens :

(AREI art. 270) (AREI art. 271) (AREI art. 276) (AREI art. 276bis) (ARAB art. 262) (K.B. 2.6.2000) (F.R. art. 231) (Voorschr. DNB)

Aard installatie : Nieuwe - Uitbreiding - Wijziging - Voorlopig - Verzwaring - verkoop wooneenheid Type der lokalen : Woning

Begin werken : Fundering vóór 1.10.81 - Elektrische installatie vóór 1.10.81 - 1.1.83 AREI art. 86

Aansluiting : Spanning 230 V mono Bescherming van de aansluiting 40 A MAX

Voedingskabel hoofdbord : 4 X 10 mm² Alg. schakelaar : type ADS

Type van de aardelektrode : lus - baren - pennen - horizontale geleider Schema : TT

Aantal borden : 2 ; Aantal eindstroombanen : 11 ; RA : 05 Ohm; RI tot 10 MOhm

Uitwendige invloedsfactoren : _____

BESCHRIJVING : Zie schema

UITGEVOERDE CONTROLES : zie verso

VASTGESTELDE INBREUKEN EN OF NOTAS : geen

<p><u>Nota: op sommige stopes is geen klemsel mogelijk</u></p> <p><u>- sommige stopes zijn nog af te werken</u></p> <p><u>herkeuring - 195/0808 06/06</u></p>	<p>PROCES-VERBAAL VAN HET GELIJKVORMIGHEIDSONDERZOEK</p>
	<p>gezien op</p>
	<p>de aangestelde van de stroomverdeler</p>
	<p>naam : _____</p> <p>handtekening : _____</p>

PLICHTEN VAN DE EIGENAARS, BEHEERDERS OF HUURDERS : Zie keerzijde.

BESLUIT

- De installatie is conform. De ingangsklemmen van de algemene ADS werden verzegeld en de ééndraads- en situatieschema's werden voor gezien getekend. De installatie dient opnieuw gecontroleerd uiterlijk op 21/2/2009 (art. 271 AREI) alsook vóór de ingebruikname van elke belangrijke wijziging of beduidende uitbreiding, uitgevoerd voor deze datum.
- ~~De installatie is niet conform.~~
- De installatie mag in dienst blijven indien zonder vertraging wordt voldaan aan de vastgestelde inbreuken en de gepaste maatregelen getroffen worden opdat de installatie geen gevaar vormt voor personen of goederen. De installatie is niet conform. De installatie dient opnieuw gecontroleerd te worden door (hetzelfde) organisme uiterlijk op _____

DE AGENT-ONDERZOEKER : nr. + naam + handtekening [Handtekening]

De directeur, [Handtekening]

FORM. 382-08/2008

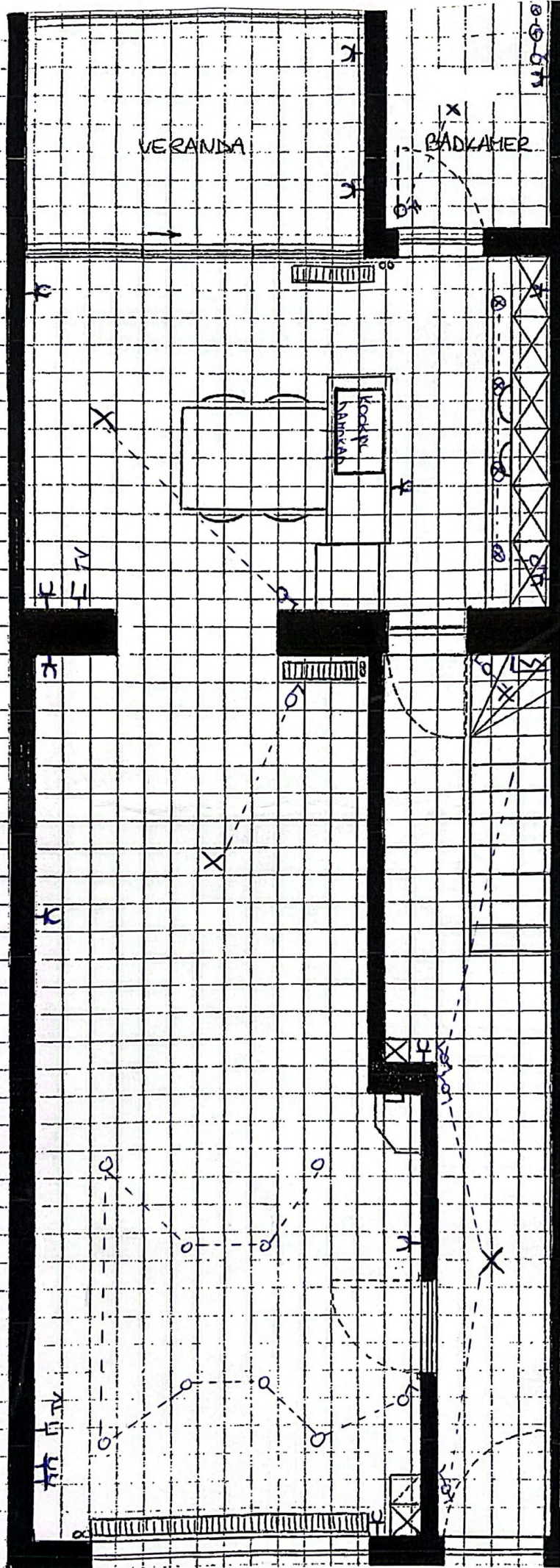

BT 1 2/2/2009

J.V. KAZ

GV

Hoofd Bord.

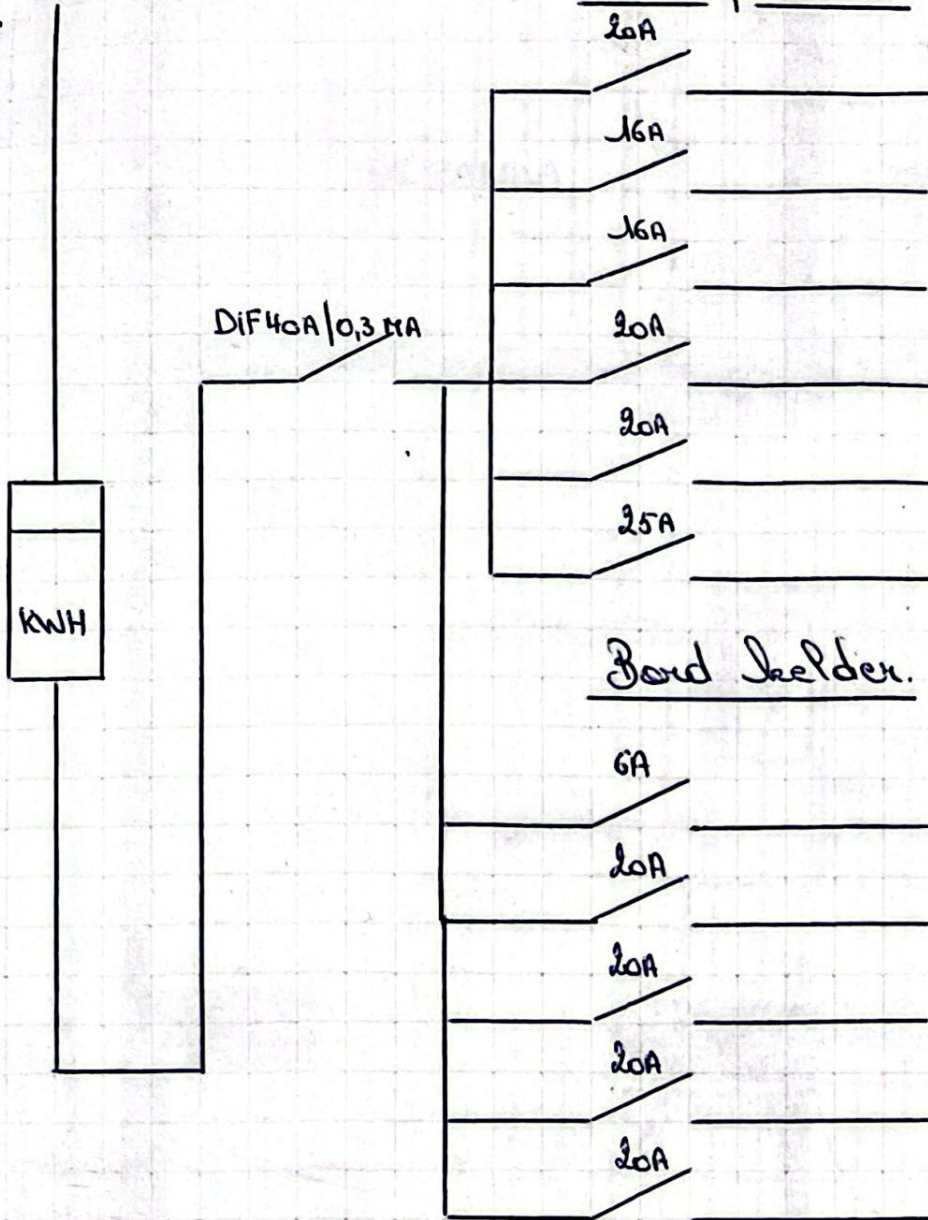

2^e verdiep.
 gemengd voor kant
 " achterkant.

stopk. luring
 oven.

lookpant.

Bord Jekker.

licht Jekker.

stopk. keuken.

" wasplaats.

" + " + badk.

werkbad keuken +
 dampk. + veranda.

[Signature] 5/1/09
 BTU 2/2/2009

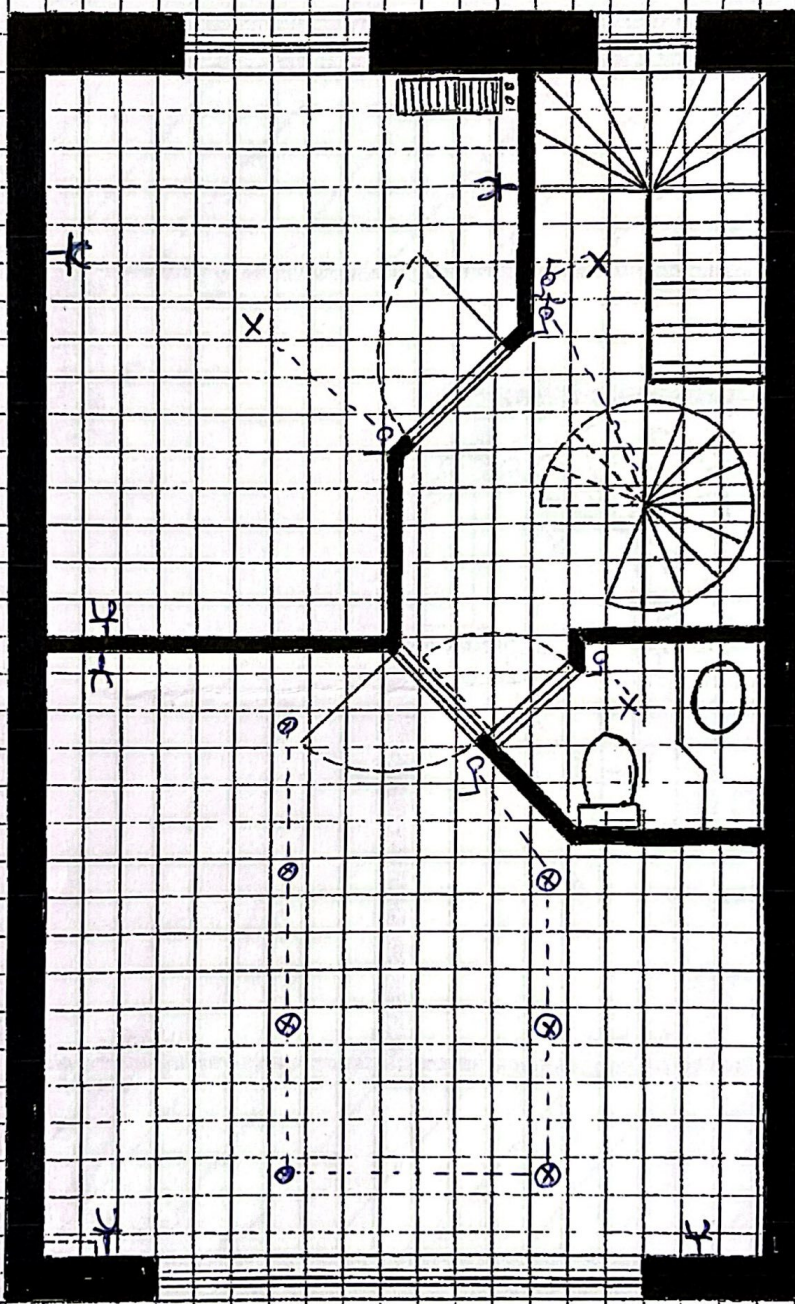

14

BTV 19250

[Handwritten signature]
 2/2/2009

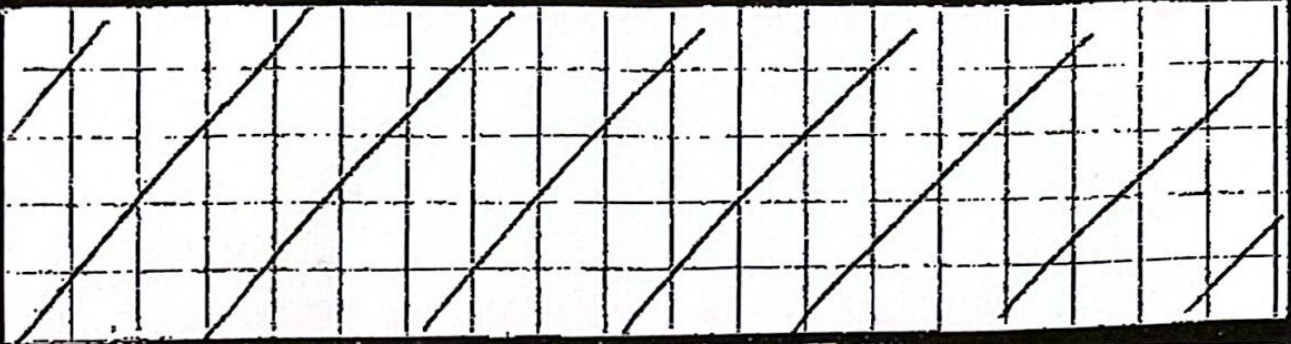

VELUX

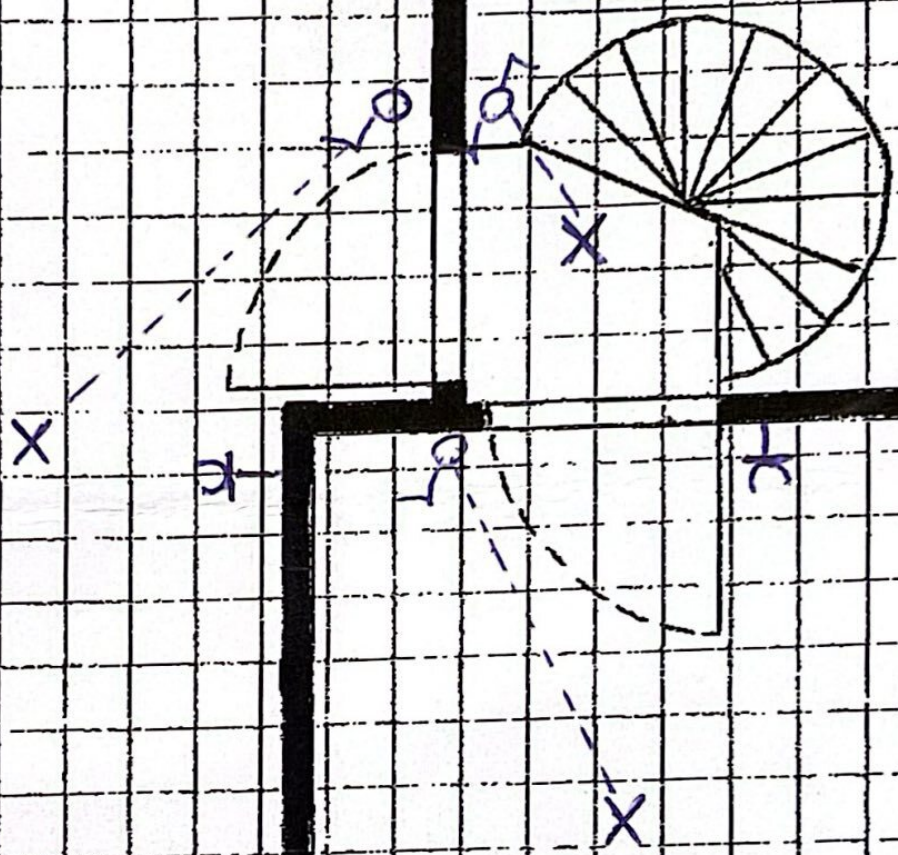

VELUX

VELUX

