

Klantverantw.:
Opdrachtn.:
Klantnr.: 1866
Cont.pers.:
Tel.: -
Fax: -
GSM: -
e-mail: elektralux.bvba@telenet.be

ProKo.: LS01
Verslagnr.: 5808575
Voorl. verslagnr.:
Datum: 18/10/2022



Klant / Opdrachtgever:

ELEKTRALUX
VAARTSTRAAT 162
2520 RANST

Afdeling: ELE

VERSLAG VAN CONTROLE VAN EEN ELEKTRISCHE INSTALLATIE OP LS OF ZLS
(Boek 1 van KB 08/09/2019) - Algemene Directie Energie
(uitgevoerd onder BELAC accreditatie INSP-205 volgens procedure QPRO/ELE/001, §7.3)

IDENTIFICATIE

Erkend organisme: OCB vzw, Kon. Astridlaan 60, Kontich 2550, BE0404.312.034 **Agent-bezoeker:** 408 VERSCHOREN CHRIS
Eigenaar/beheerder/uitbater: Naam: PETIT **Adres:** SINT-JOB-IN-'T-GOOR
Installateur/verantw. werk: Naam: ELEKTRALUX **Adres:** RANST **B.T.W.:**
Adres installatie: 1/VL BEUKENLEI 1/1 SINT-JOB-IN-'T-GOOR 2960 **Private HS-cabine:** NEE
Type installatie: appartement **Toestel/install. ID:**
EAN nr.: 541448820054719093 **Netbeheerder:** Fluvius **Teller nr.:** **Nachtteller nr.:**

CONTROLE

Basis: KB van 8/09/2019 tot vaststelling van Boek 1 betreffende de elektrische installaties op laagspanning en op zeer lage spanning.
Type: controlebezoek (hfst. 6.5)

Afwijking deel 8 Boek 1*: toegepast

Installatiedatum: tussen 01/10/1981 en 01/06/2020

(* Bij controle hfst.6.4, referentie van document "aanvang installatie vóór 01/06/2020": nvt

Datum: 18/10/2022

Volgende controle binnen 300 maand of uiterlijk vóór 31/10/2047

Inhoud: Tenzij anders vermeld, maken de toestellen en apparaten aangesloten op de vaste installatie geen deel uit van de controle.
Het onderzoek beperkt zich tot de gemakkelijk toegankelijke, bereikbare en zichtbare delen van de installatie en sluit verborgen delen, zoals achter nissen, valse plafonds, e.d. uit.

INSTALLATIE

Spanning: aanwezig **Aansluiting:** ondergronds **Wachtbuis:** - **Isolatieplaat:** -
Nom. spanning: 1 x 240V **Max. beveiliging:** 40A **Hoofdbeveiliging:** aut. 2p 40A **Alg. scheidingsschak.:** alg.diff.schakelaar
Meter-bordverbinding: kabeltype: - **aantal geleiders:** 2 **doorsnede:** 10 mm²
Voedingsbekabeling: kabeltype: MAATSCH **aantal geleiders:** - **doorsnede:** - mm²
Aardverbinding: aard: gemeenschappelijk **bereikbaarheid:** in orde - gemeenschap. aardonderbreker is bereikbaar
Aardelektrode: type: lus **sectie:** 35 mm²
Diff. schakelaar: algemene: 2p 40A/300mA **bijkomende:** 2p 40A/30mA
Eéndraadschema en situatieplan: zie bijlage referentie:
Installatie uitgevoerd overeenkomstig schema en plan: in orde **Staat vast of - opgesteld materieel:** in orde
Nog niet geplaatst: keuken badkamer C.V. verlichting
 gasmeter watermeter hoofd - bijkomende - equipotentiaal verbinding
Aantal borden: 1 **Aantal eindstroombanen, incl reserve:** 9

RESULTATEN

Algemene Isolatiweerstand: 1.2 MOhm **Spreadingsweerstand:** 13 Ohm
Testknop diff.schak.: in orde **Controle foutlus:** in orde **Continuïteit PE- en equipotentiaal verbinding:** in orde
Bescherming tegen elektrische schokken: rechtstreekse aanraking: in orde **onrechtstreekse aanraking:** in orde
Bescherming tegen overstroom: in orde **Bescherming vast of - opgesteld materieel klasse I:** in orde

VASTSTELLINGEN - Nota (N) - Opmerking (O) - Inbreuk (I) - de nummers verwijzen naar de standaard inbreuken

N | geen

I | geen

BESLUIT

De elektrische installatie voldoet aan de voorschriften van Boek 1 van het koninklijk besluit van 8 september 2019.

De volgende controle moet worden uitgevoerd **uiterlijk op hoger vermelde datum volgende controle**.

De ééndraadschema's en situatieplannen van de installatie werden gedateerd en ondertekend. De Ingangsklemmen van de differentieelstroominrichting(en) geplaatst aan het begin van de Installatie zijn verzegeld.

Voor de Technisch Directeur,

Ir. G. Croes

RAADGEVINGEN / REGLEMENTAIRE VOORSCHRIFTEN

Lees de reglementaire voorschriften via deze link: https://www.ocb.be/documenten/2020/informatie/ocb_reglementaire_voorschriften.pdf

VERSCHOREN Chris
GSM: 0493/246.113
chris.verschoren@ocb.be

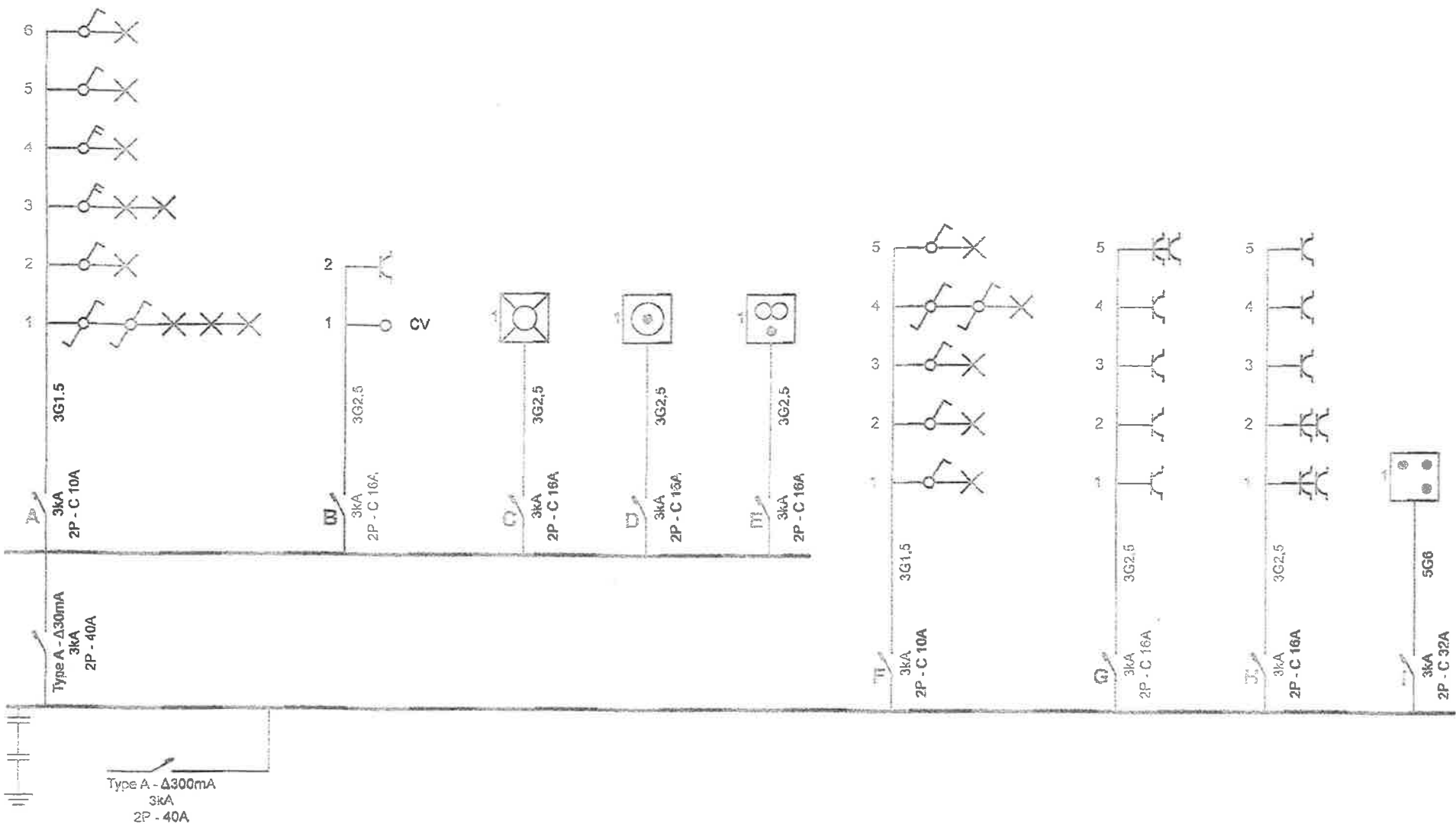

<p>Erkend Organisme OCB</p> <p>VERSCHOREN Chris GSM: 0493/246.113 chris.verschoren@ocb.be</p>	<p>Plaats van de elektrische installatie Petit Danny Beukenlei 1 Bus i 2960 Sint Job in 't Goor</p> <p>EAN 541448820054719093</p>	<p>Installateur Elektralux B.V.B.A. Vaanstraat 162 2520 Ranst Tel.: 03/465.67.19 e-mail: elektralux.bvba@telenet.be BTW BE 0420.155.302</p>	<p>p. 1/2 Eendreadschema 2 x 230V ~ 50Hz</p>
--	---	---	--

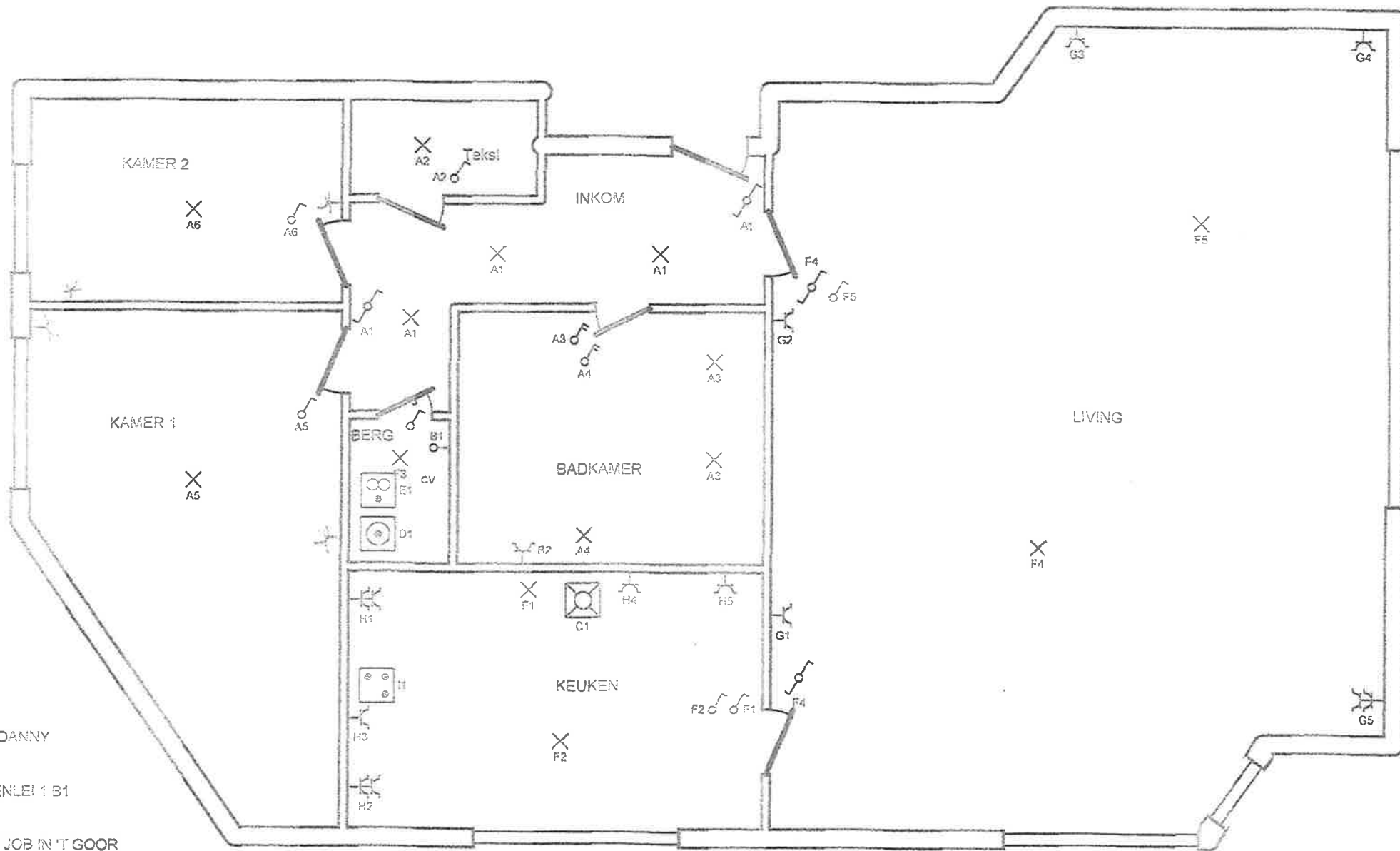

PETIT DANNY
 BEUKENLEI 1 B1
 2960 ST JOB IN 'T GOOR

Inkand Organisme
 OCB

VERSCHOREN Chris
 GSM: 0493/246.113
 chris.verschoren@ocb.be

Plaats van de elektrische installatie
 Petit Danny
 Beukenlei 1 Bus 1
 2960 Sint Job in 't Goor
 EAN 541448820054719093

Installateur
 Elektralux B.V.B.A.
 Vaarstraat 162
 2520 Ranst
 Tel.: 03/485.87.19
 e-mail: elektralux.bvba@telenet.be
 BTW BE 0420.155.302

p. 2/2
 Situatieschema
 2 x 230V ~ 50Hz