



Antwerpen - Limburg : Tel.: 03 221 86 11 Oost & West Vlaanderen : Tel.: 09 244 77 11
 Brabant : Tel.: 02 674 57 11 Wallonië : Tel.: 081 432 611

Resi. Code:

1

PROCES-VERBAAL VAN GELIJKVORMIGHEIDSONDERZOEK EN/OF CONTROLEBEZOEK VAN EEN ELEKTRISCHE LAAGSPANNINGSINSTALLATIE

Verslag nr.: P034390057 IANF Lid nr.: _____ Aanvrager: _____

Verantwoordelijke voor de werken: Cleemput Gegevens: Maentjes Dvba Installatie: idem Eigenaar of beheerder:
 Naam, Voornaam: Cleemput Naam, Voornaam: Maentjes Dvba idem
 Adres: Bredendonkstraat 4
 Ident. Kaart nr.: _____ Post nr. + stad: Willebroeck 11914
 BTW nr.: BE _____ Tel: 1 / 1

Basis van het onderzoek: Algemeen Reglement op de Elektrische Installaties (AREI) ARAB

<input checked="" type="checkbox"/> Art 270	<input checked="" type="checkbox"/> ingebruikname	<input type="checkbox"/> wijziging	<input type="checkbox"/> uitbreiding	<input checked="" type="checkbox"/> Art 86	<input type="checkbox"/> Art 271 bis	<input checked="" type="checkbox"/> Wooneenheid
<input type="checkbox"/> Art 271	<input type="checkbox"/> mobiel	<input type="checkbox"/> tijdelijk		<input type="checkbox"/> Art 87	<input type="checkbox"/> Art 278	<input type="checkbox"/> ② Huishoudelijke werkeenheden
<input type="checkbox"/> Art 276	<input type="checkbox"/> periodiek	<input type="checkbox"/> controle		<input type="checkbox"/> Art 88	<input type="checkbox"/> Art	<input type="checkbox"/> ③ Gemeenschappelijke delen
	<input type="checkbox"/> verzwaring	<input type="checkbox"/> overdracht		<input type="checkbox"/> Art	<input type="checkbox"/> Art	<input type="checkbox"/> ④ Andere

Algemene gegevens elektrische installatie:

Gegevens verdelers	EAN	<input checked="" type="checkbox"/> EAN niet meegegeeld	<input type="checkbox"/> kWh meter niet geplaatst
	kWh meter nr.: _____	Meterstand dag: _____	nacht: _____
Gegevens installatie	Bescherming aansluiting (A): <input type="checkbox"/> 20 <input type="checkbox"/> 25 <input type="checkbox"/> 32 <input checked="" type="checkbox"/> 40 <input type="checkbox"/> 50 <input type="checkbox"/> 63 <input type="checkbox"/> 80 <input type="checkbox"/> 100	nr.: _____ Meterstand: _____	
	Nominale spanning: <input checked="" type="checkbox"/> 230V <input type="checkbox"/> 3x230V <input type="checkbox"/> 3N400V	Type aardelektrode: _____	
	Maximale nominale stroom (A): <input type="checkbox"/> 20 <input type="checkbox"/> 25 <input type="checkbox"/> 32 <input checked="" type="checkbox"/> 40 <input type="checkbox"/> 50 <input type="checkbox"/> 63 <input type="checkbox"/> 80 <input type="checkbox"/> 100	<input checked="" type="checkbox"/> aardingslus <input type="checkbox"/> pen / baar	
Beschrijving installatie	Voedingsleiding hoofdbord: <u>4</u> X <u>10</u> mm ² - Type: <u>V5</u>	<input type="checkbox"/> _____	
	Algemene differentieelstroominrichting: <u>40</u> A / <u>300</u> mA	Aantal borden: <u>1</u>	Aantal eindstroombanen: <u>16</u>
<input checked="" type="checkbox"/> Zie bijlage			

Metingen - testen - controles - verzegeling:

Rechtstreekse aanraking Onrechtstreekse aanraking Montage Toestellen Materieel >/doorsnede Schema's
 Aardingsweerstand: 2 Ω Algemeen isolatieniveau: 50 MΩ Controle foutus Aardingscontinuïteit Test DSI
 Differentieelstroominrichting: werd verzegeld was verzegeld was niet verzegeld kan niet verzegeld worden

Inbreuken - Opmerkingen (voor de betekenis van eventuele codes: zie keerzijde)

Inbreuken Nieuwe installatie	_____	Visum DNB:
<input checked="" type="checkbox"/> Nihil		
Inbreuken Bestaande installatie	_____	Aangestelde DNB: Naam:
<input checked="" type="checkbox"/> Nihil		
Opmerkingen	<u>VERLUCHTING MOET GEPLAATSEN</u>	Visum:
<input type="checkbox"/> Nihil		

Besluit(en):

De nieuwe installatie voldoet ~~voldoet niet~~ aan het AREI.
 De bestaande installatie voldoet ~~voldoet niet~~ aan het AREI.

De installatie dient opnieuw gecontroleerd te worden:
 vóór / / (*)
 ● door hetzelfde erkend organisme (**)
 (*) termijn onder voorbehoud van wijziging van de reglementering

Agentbezoeker:

Naam: LEGRAND D Agent nr.: 343P Datum: 16/05/2008
 Aantal bijlagen: Situatieschema(s): 2 Eéndraadschema(s): 1

Voor de directeur generaal: Handtekening

[Handwritten signature]

Dit proces-verbaal dient bewaard te worden in het dossier van de elektrische installatie en dit dossier dient elke aangebrachte wijziging te vermelden.
 De Federale overheidsdienst economie dient bij ieder ongeval, rechtstreeks of onrechtstreeks te wijten aan elektriciteit waarbij personen betrokken zijn, ingelicht te worden.
 (**) De werken, nodig om de inbreuken te doen verdwijnen, moeten zonder vertraging uitgevoerd worden en alle maatregelen moeten getroffen worden opdat de in overtreding zijnde installatie, indien ze in dienst blijft, geen gevaar vormt voor personen of goederen. Indien bij het nieuw controlebezoek, na max. 1 jaar, de overtredingen niet verdwenen zijn moet het erkend organisme een kopie van het proces-verbaal van het controlebezoek overmaken aan de Algemene Directie Energie die belast is met het hoog toezicht.

HAENTJENS BVBA
BREENDONKSTRAAT APP. 1.4
WILLEBROEK

Electro W. Cleemput nv
Overwinningsstraat 102
2830 Willebroek



Lijnomschrijvingen

- A Verlichting inkom - toilet - living - keuken - terras 1
- B Verlichting nachthall - berging - terras 2 - slaapkamer 1+2+3
- C Aansluiting kookvuur
- D Stopcontacten slaapkamer 1 - slaapkamer 2 - nachthall
- E Stopcontacten berging - nachthall - slaapkamer 3 - living - keuken
- F Stopcontacten berging - living - inkom - keuken
- G Stopcontacten living
- H Stopcontacten keuken - living - terras 1 + verlichting keuken
- I Stopcontact oven
- J Stopcontact microgolfoven
- K Stopcontact + verlichting kelder
- L Stopcontact + verlichting badkamer
- M Stopcontact wasmachine
- N Stopcontact droogkast
- O Stopcontact vaatwas
- P Stopcontact CV
- Q Differentieel natte ruimte (badkamer - berging - keuken)
- R Differentieel algemeen
- S -
- T -
- U -
- V -
- W -
- X -
- Y -
- Z -

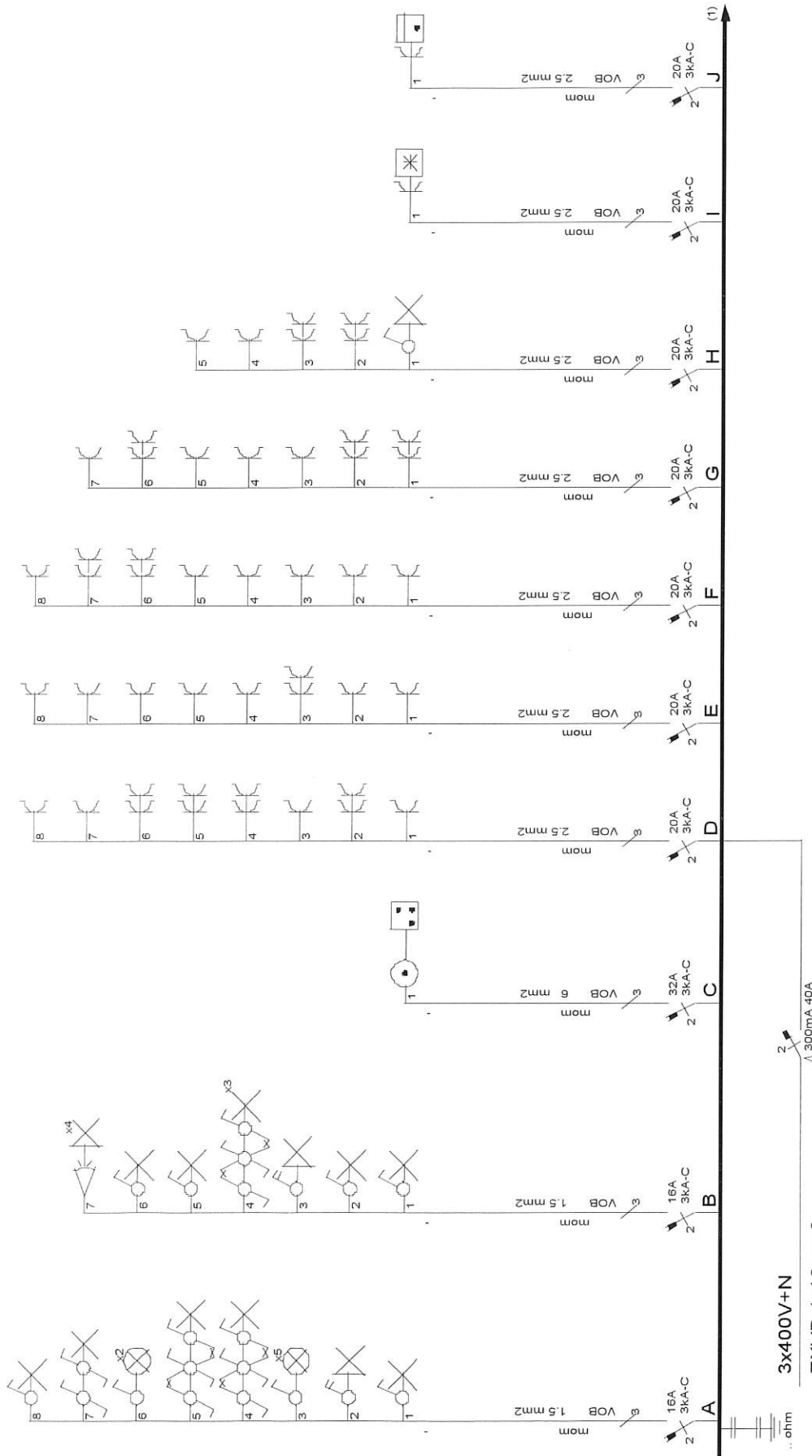

ELECTRO W. CLEEMPUT n.v.
 OVERWINNINGSSTRAAT 102
 2830 WILLEBROEK
 BE 0446 026 190
 Tel: 03/886.77.37
 Fax: 03/886.79.54



Verantw. uitvoering
 .. / .. / 2008

HAENTJENS BVBA
 BREENDONKSTRAAT APP. 1.4
 WILLEBROEK

Afgeev. erkend organisme
 16.05/2008



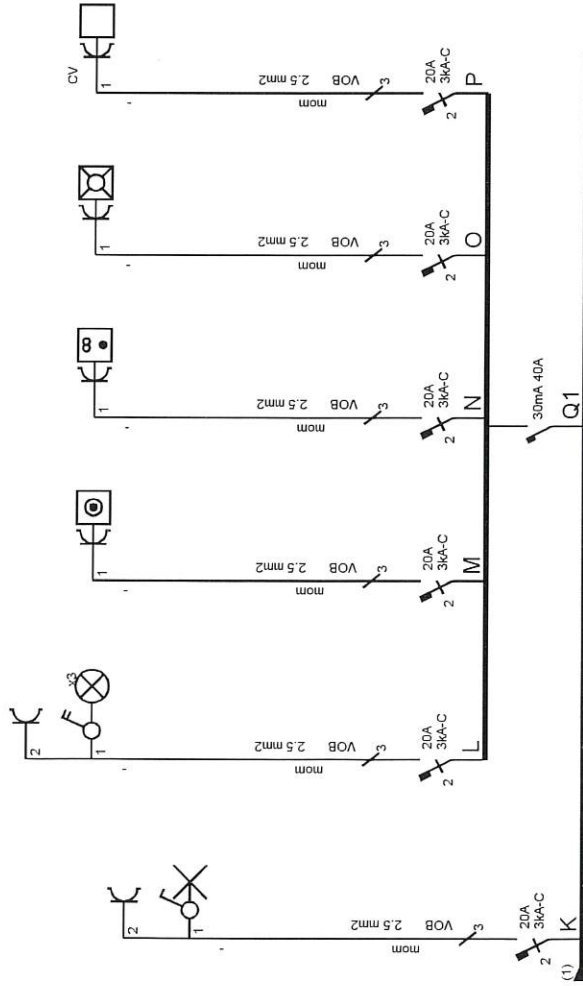

Afgev. erkend organisme

16.10.11 2008

Verantw. uitvoering

... / .. / 2008

HAENTJENS BVBA
BREENDONKSTRAAT APP. 1.4
WILLEBROEK

ELECTRO W. CLEEMPUT n.v.

OVERWININGSSTRAAT 102
2830 WILLEBROEK

BE 0446 026 190

Tel: 03/886.77.37

Fax: 03/886.79.54



HAENTJENS BVBA
BREENDONKSTRAAT APP. 1.4
WILLEBROEK
EAN 541448860005493412

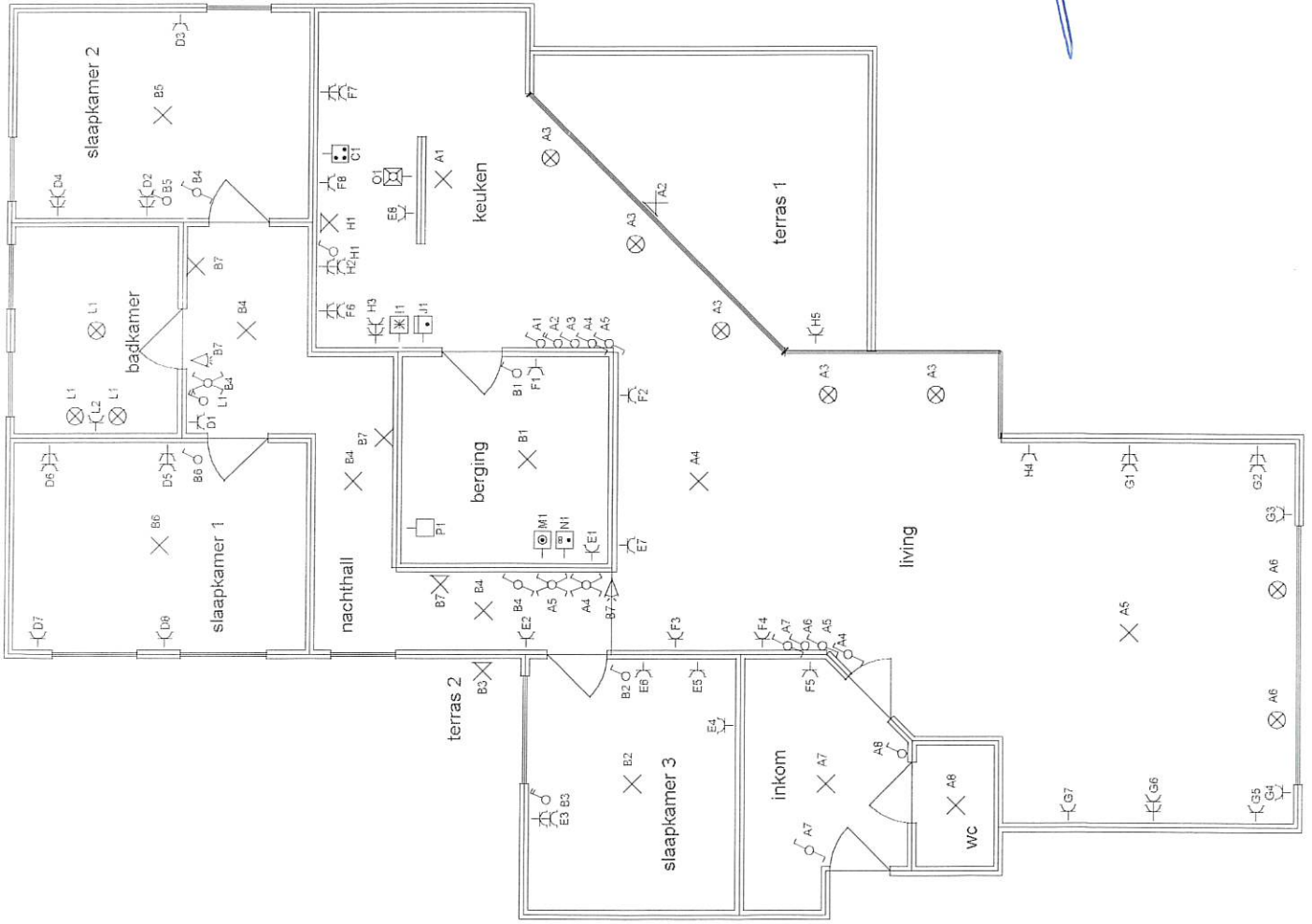

16-05-2018

ELECTRO W. CLEEMPUT NV