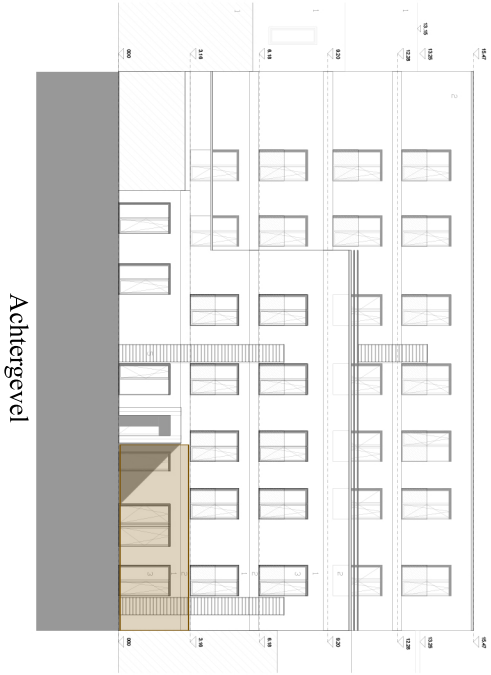

APPARTEMENT 0.1

2 slaapkamers
bruto oppervlakte = 125,8 m2
terras oppervlakte: 20 m2
tuin: 42 m2
** meubilaire en oppervlaktes zijn indicatief en niet bindend*

NDC
VASTGOED