

**VERKLARING**

- Bitumineuze verharding
- betonstraatstenen
- hoog loofboom
- bomen(i) naaldbomen
- gladde draad
- gladde draad met betonpalen
- betonpalen en -platen
- muurtje in metaalwerk
- verkeersborden
- paal loopspanning
- " Telefoon
- tuinhutje van 3 x 2 m
- ontworpen woningen
- NAVO-pijplijn (erfdienstbaarheidszone 4m)
- Nummer Lot
- straatkap/merkteken water
- paal openbare verlichting
- straatkap/merkteken elektriciteit
- straatkap/merkteken gas
- rioleringsdeksel inspectieput
- waterkraan--straatkap
- deksel brandkraan
- Kilometerpaal/hectometerpaal
- merkpaal perceel (privaat domein)
- poort links en rechts
- kapmuur
- dorpelpaai garage
- bestaand gebouw

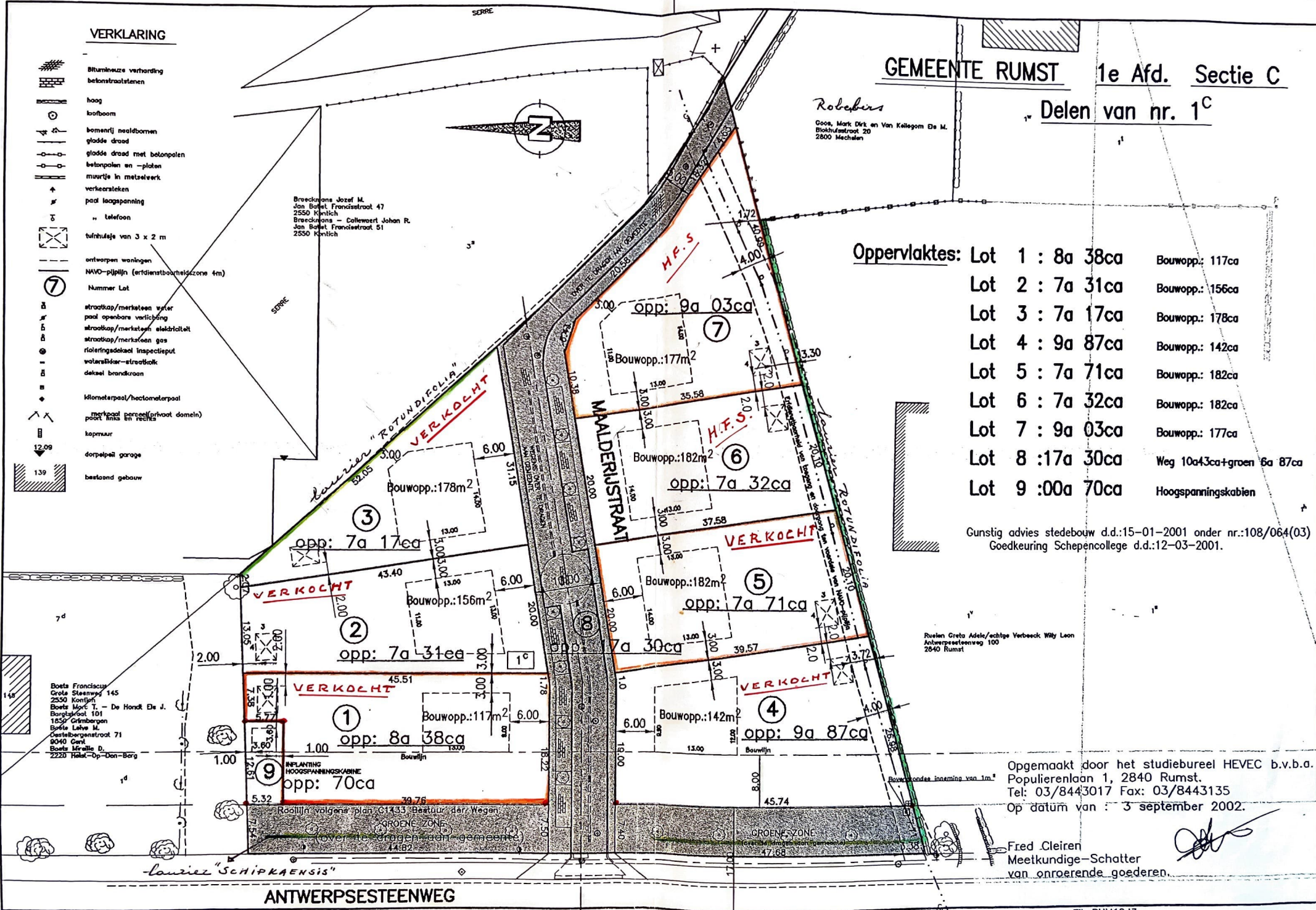

**GEMEENTE RUMST 1e Afd. Sectie C**

**Delen van nr. 1<sup>C</sup>**

*Robebers*  
Goos, Mark Dirk en Van Kellegom De M.  
Blokhuisstraat 20  
2800 Mechelen

**Oppervlaktes:**

Lot 1 : 8a 38ca	Bouwoopp.: 117ca
Lot 2 : 7a 31ca	Bouwoopp.: 156ca
Lot 3 : 7a 17ca	Bouwoopp.: 178ca
Lot 4 : 9a 87ca	Bouwoopp.: 142ca
Lot 5 : 7a 71ca	Bouwoopp.: 182ca
Lot 6 : 7a 32ca	Bouwoopp.: 182ca
Lot 7 : 9a 03ca	Bouwoopp.: 177ca
Lot 8 : 17a 30ca	Weg 10a43ca+groen 6a 87ca
Lot 9 : 00a 70ca	Hoogspanningskabinet

Gunstig advies stedenbouw d.d.:15-01-2001 onder nr.:108/064(03)  
Goedkeuring Schepencollege d.d.:12-03-2001.

Ruelen Greta Adèle/echte Verbeek Willy Leon  
Antwerpsesteenweg 100  
2840 Rumst

Opgemaakt door het studiebureau HEVEC b.v.b.a.  
Populierenlaan 1, 2840 Rumst.  
Tel: 03/8443017 Fax: 03/8443135  
Op datum van : 3 september 2002.

Fred Cleiren  
Meetkundige-Schatter  
van onroerende goederen.

**ANTWERPSESTEENWEG**