



vzw - AIB-VINÇOTTE BELGIUM - asbl  
 Exploitatiezetel: Jan Olieslagerslaan 35 • 1800 Vilvoorde  
 Tel +32(0)2 674 57 11 • fax +32(0)2 674 59 59 • info@vincotte.be • www.vincotte.com  
 Maatschappelijke zetel: Diamant Building • Boulevard A. Reyerslaan 80 • 1030 Brussels

Verslag nr.: 1035450369 Ant

N 035221

Safety, quality and environmental services

Antwerpen - Limburg : Tel.: 03 221 86 11  Oost & West Vlaanderen : Tel.: 09 244 77 11  
 Brabant : Tel.: 02 674 57 11  Wallonië : Tel.: 081 432 611

Resi. Code:

1

PROCES-VERBAAL VAN GELIJKVORMIGHEIDSONDERZOEK EN/OF CONTROLEBEZOEK VAN EEN ELEKTRISCHE LAAGSPANNINGSINSTALLATIE

Lid nr.: ..... Aanvrager: .....

Verantwoordelijke voor de werken: ..... Installatie: 2-1 ..... Eigenaar of beheerder: .....  
 Naam, Voornaam: EBS ..... Naam, Voornaam: ACU - PAZ NV .....  
 Adres: WACHTER STRAAT ..... KLEINE EIKENDREEP 26 .....  
 Ident. Kaart nr.: ..... Post nr. + Stad: 2850 WILLEBRORCH 2900 SCHOTEN .....  
 BTW nr.: BE 634 673 931 ..... Tel: ..... 1 ..... 1 .....

Basis van het onderzoek:  Algemeen Reglement op de Elektrische Installaties (AREI)  ARAB  .....

<input checked="" type="checkbox"/> Art 270	<input checked="" type="checkbox"/> ingebruikname	<input type="checkbox"/> wijziging	<input type="checkbox"/> uitbreiding	<input checked="" type="checkbox"/> Art 86	<input type="checkbox"/> Art 271bis	<input checked="" type="checkbox"/> ① Wooneenheid
<input type="checkbox"/> Art 271	<input type="checkbox"/> mobiel	<input type="checkbox"/> tijdelijk		<input type="checkbox"/> Art 87	<input type="checkbox"/> Art 278	<input type="checkbox"/> ② Huishoudelijke werkeenheid
<input type="checkbox"/> Art 276	<input type="checkbox"/> periodiek	<input type="checkbox"/> controle		<input type="checkbox"/> Art 88	<input type="checkbox"/> Art .....	<input type="checkbox"/> ③ Gemeenschappelijke delen
	<input type="checkbox"/> verzwaring	<input type="checkbox"/> Art 276bis: verkoop van een wooneenheid		<input type="checkbox"/> Art .....	<input type="checkbox"/> Art .....	<input type="checkbox"/> ④ Werkeenheid

Algemene gegevens elektrische installatie:

Gegevens verdeler	EAN	<input type="checkbox"/> EAN niet meegedeeld	<input checked="" type="checkbox"/> kWh meter niet geplaatst
	kWh meter nr.: .....	Meterstand dag: .....	nacht: .....
	Bescherming aansluiting (A): <input type="checkbox"/> 20 <input type="checkbox"/> 25 <input type="checkbox"/> 32 <input type="checkbox"/> 40 <input type="checkbox"/> 50 <input type="checkbox"/> 63 <input type="checkbox"/> 80 <input type="checkbox"/> 100 <input type="checkbox"/> .....	<input type="checkbox"/> kWh excl. nacht meter: nr.: ..... Meterstand: .....	
Gegevens installatie	Ontworpen voor U <sub>N</sub> : <input type="checkbox"/> 230V <input type="checkbox"/> 3x230V <input type="checkbox"/> 3N400V <input type="checkbox"/> .....	Type aardelektrode: <input checked="" type="checkbox"/> aardingslus <input type="checkbox"/> pen / baar	
	Maximale nominale stroom (A): <input type="checkbox"/> 20 <input type="checkbox"/> 25 <input type="checkbox"/> 32 <input checked="" type="checkbox"/> 40 <input type="checkbox"/> 50 <input type="checkbox"/> 63 <input type="checkbox"/> 80 <input type="checkbox"/> 100 <input type="checkbox"/> .....	<input type="checkbox"/> .....	
	Voedingsleiding hoofdbord: ..... X ..... mm <sup>2</sup> - Type: ..... XCB .....		
Beschrijving installatie	Algemene differentieelstroominrichting: 40 A / 300 mA	Aantal borden: 1	Aantal eindstroombanen: .....
<input checked="" type="checkbox"/> Zie bijlage			

Metingen - testen - controles - verzegeling:

Rechtstreekse aanraking  Onrechtstreekse aanraking  Montage  Toestellen  Materieel  I-/doorsnede  Schema's  
 Aardingsweerstand: 5.15Ω  Algemeen isolatieniveau: 79.5 MΩ  Controle foutlus  Aardingscontinuïteit  Test DSI  
 Differentieelstroominrichting:  werd verzegeld  was verzegeld  was niet verzegeld  kan niet verzegeld worden

Inbreuken - Opmerkingen (voor de betekenis van eventuele codes: zie keerzijde)

Inbreuken Nieuwe installatie		Visum DNB:
<input checked="" type="checkbox"/> Nihil		
Inbreuken Bestaande installatie		Aangestelde DNB: Naam:
<input checked="" type="checkbox"/> Nihil		
Opmerkingen	BAD KAMER NOG NIET GEPLAATST	Visum:
<input type="checkbox"/> Nihil		

Besluit(en):

De nieuwe installatie voldoet  voldoet niet aan het AREI.  
 De bestaande installatie ~~.....~~  voldoet  voldoet niet aan het AREI.

De installatie dient opnieuw gecontroleerd te worden: vóór 11/12/2033 (\*)  
 • door hetzelfde erkend organisme (\*\*)  
 (\*) termijn onder voorbehoud van wijziging van de reglementering

Agent bezoeker:

Naam VAN CLEEMPOEL MARCO Agent nr.: 3565 Datum: 11/12/2009  
 Aantal bijlagen:  Situatieschema(s): ..... 1 .....  Eéndraadsschema(s): ..... 1 .....  .....

Voor de directeur generaal: Handtekening

Dit proces-verbaal dient bewaard te worden in het dossier van de elektrische installatie en dit dossier dient elke aangebrachte wijziging te vermelden.  
 De Federale overheidsdienst economie dient bij ieder ongeval, rechtstreeks of onrechtstreeks te wijten aan elektriciteit waarbij personen betrokken zijn, ingelicht te worden.  
 (\*\*) De werken, nodig om de inbreuken te doen verdwijnen, moeten zonder vertraging uitgevoerd worden en alle maatregelen moeten getroffen worden opdat de in overtreding zijnde installatie, indien ze in dienst blijft, geen gevaar vormt voor personen of goederen. Indien bij het nieuw controlebezoek, na max. 1 jaar, de overtredingen niet verdwenen zijn moet het erkend organisme een kopie van het proces-verbaal van het controlebezoek overmaken aan de Algemene Directie Energie die belast is met het hoog toezicht.

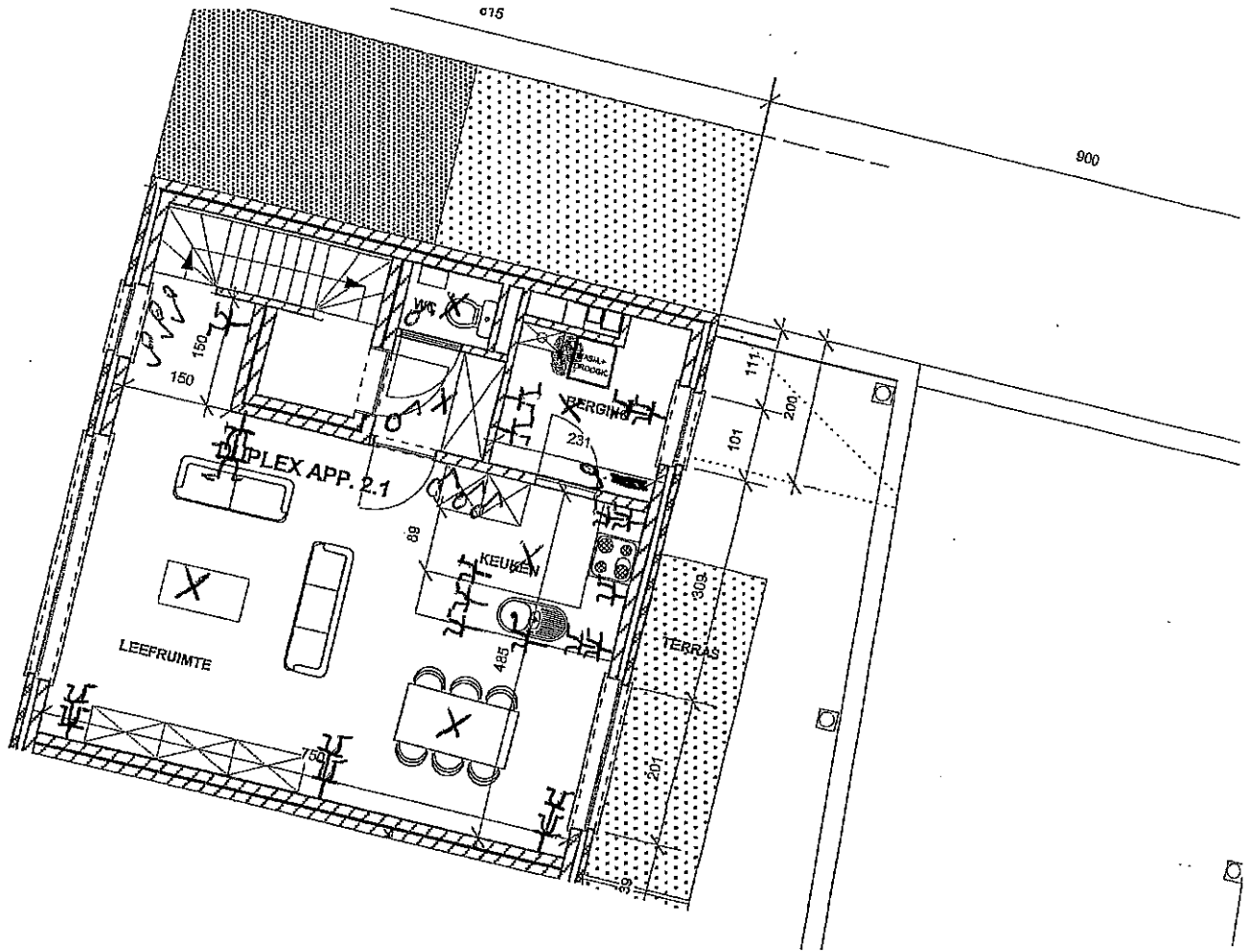

# TWEEDE VERDIEPING DUPLEX APP. 2.1

ARCHITEKTENBURO I. VAN GOETHEM BVBA  
 ST-KATHARINASTRAAT 70A  
 2870 RUISBROEK (PUURS)  
 TEL.: 03-860.20.30  
 FAX: 03-860.20.31  
 e-mail: architect.ivg@online.be

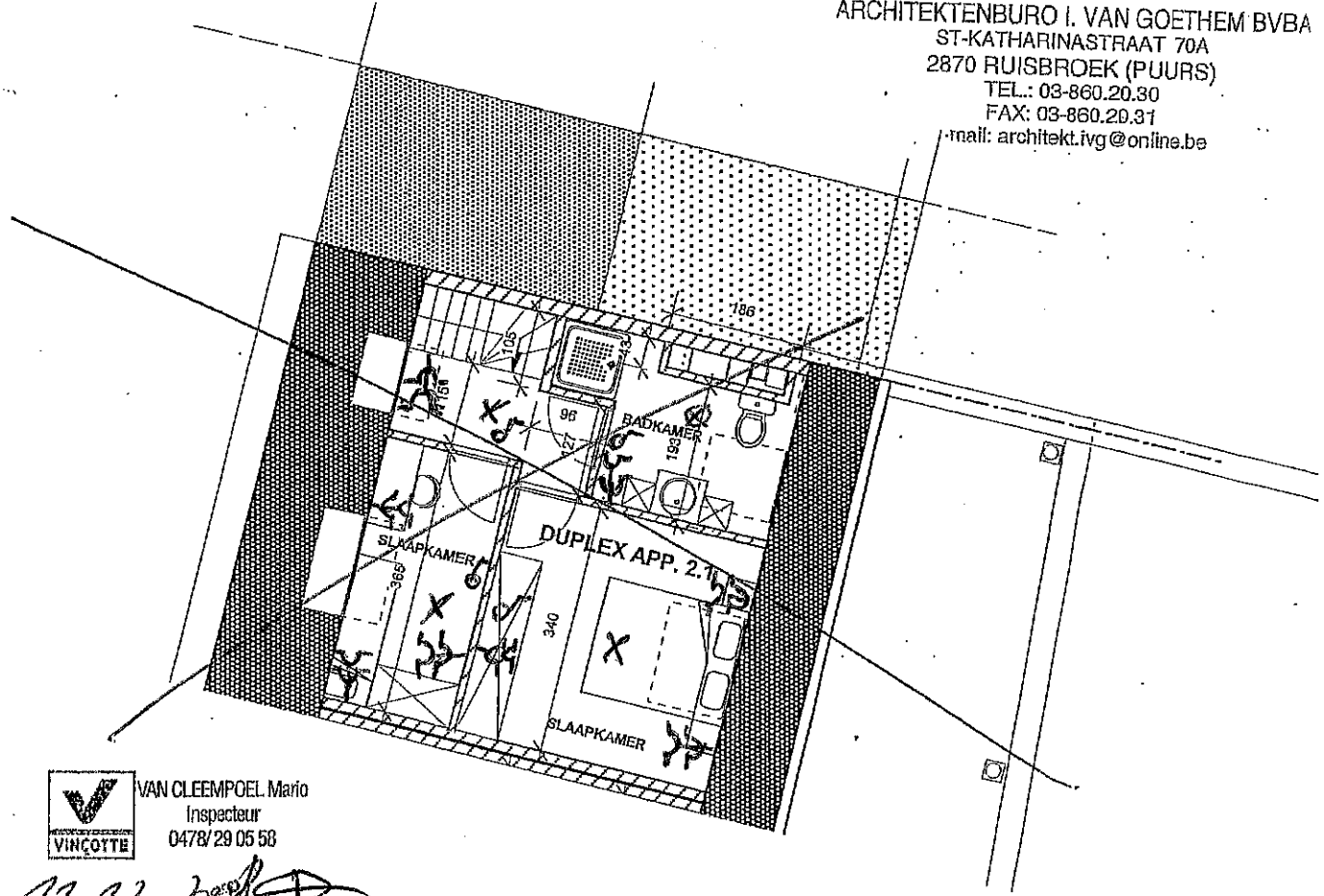

 VAN CLEEMPOEL Mario  
 Inspecteur  
 0478/29 05 58

*11.12.2008*  
*[Signature]*

# DERDE VERDIEPING DUPLEX APP. 2.1

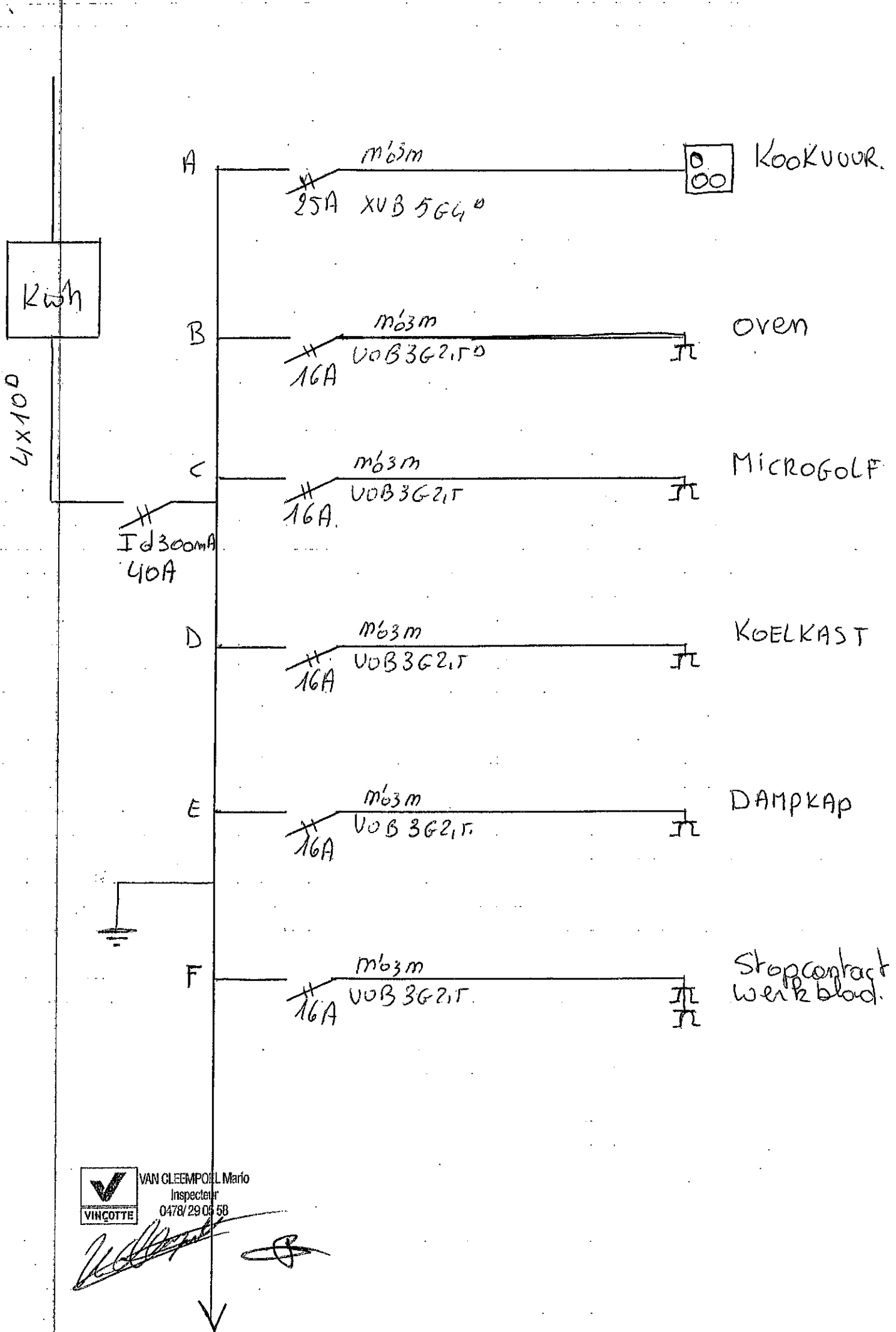

VAN GLEEMPOEL Mario  
Inspecteur  
0478/29 08 58

*[Handwritten signature]*



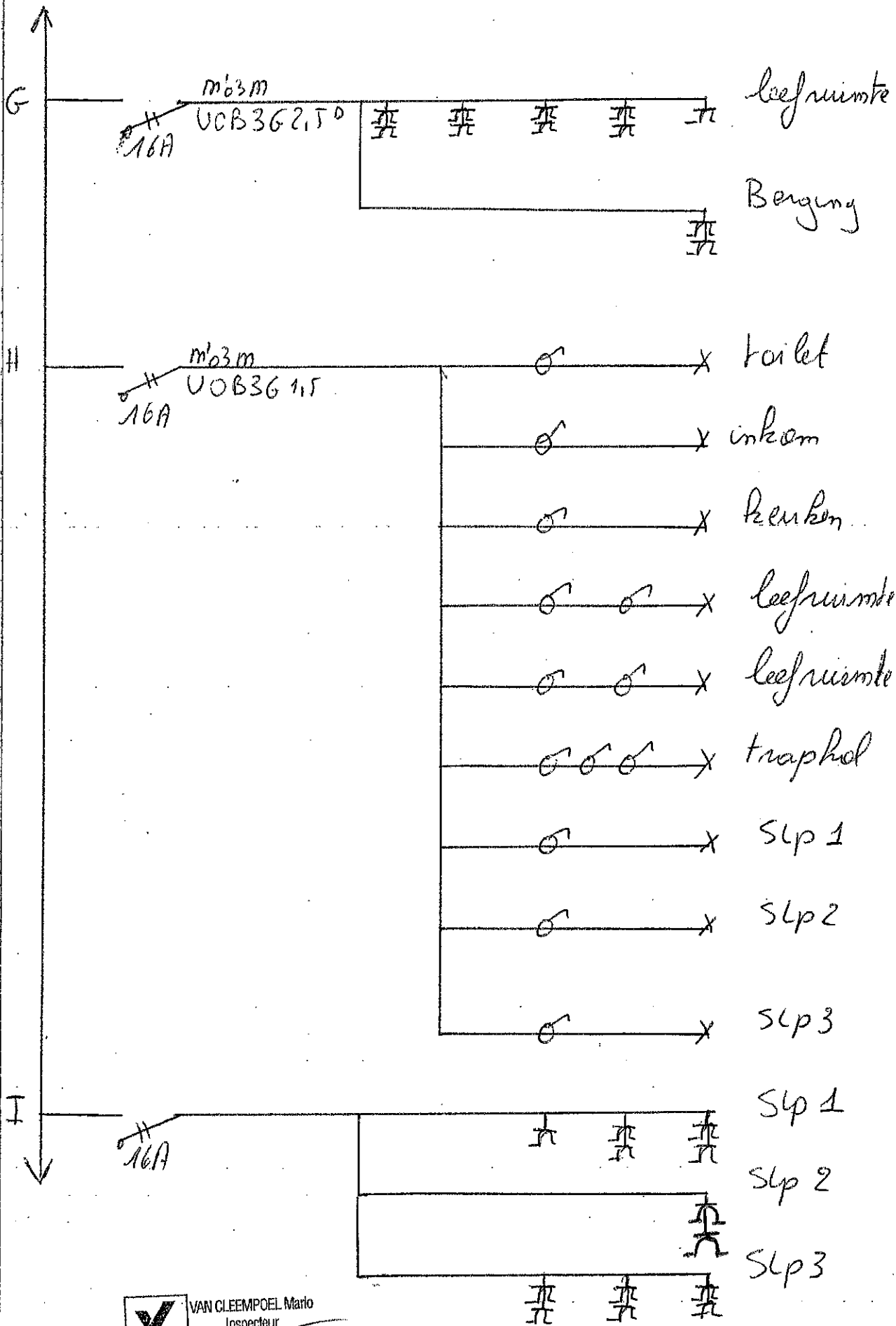

*[Handwritten signature]*

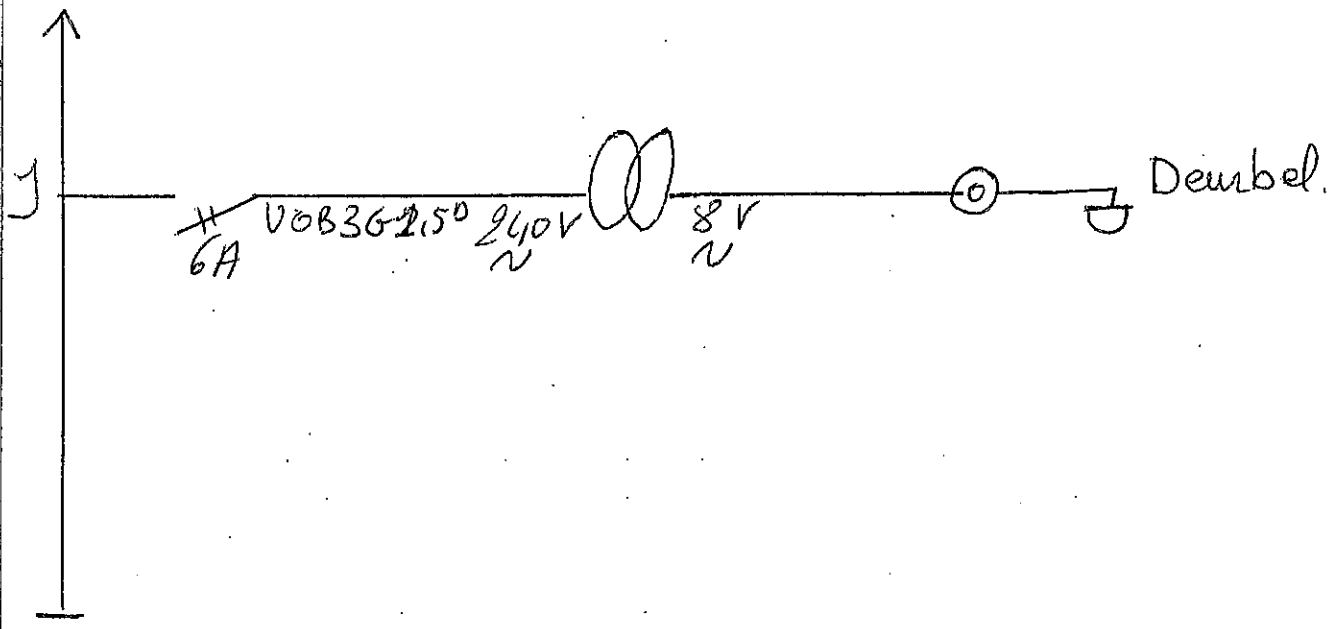

VAN CLEEMPOEL Mario  
Inspecteur  
0478/29.05.58



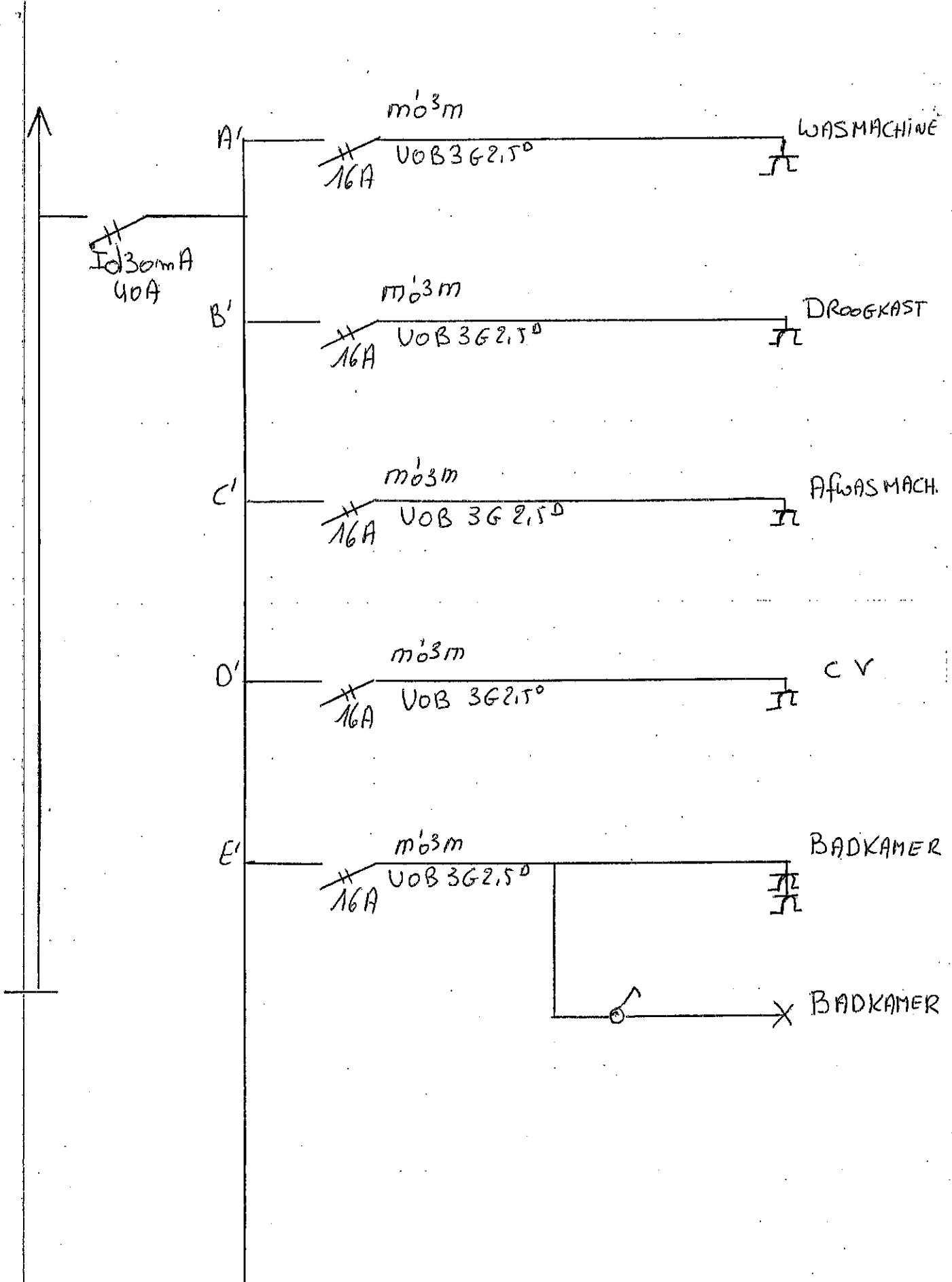

VAN CLEEMPOEL Mario  
 Inspecteur  
 0478/29 05 58

*[Handwritten signature]*