

Keuringsverslag van een elektrische laagspanning- en zeer lage spanningsinstallatie

CONFORM

Datum keuring: 05/11/2025
ID-label: Oudenaardsesteenweg 24

Inspecteur: Bram Van Nuffel
B.T.W. nr.: BE 0643 953 603

Mentor:
Klantreferentie:

Installateur: V-LEC

Merk en type meettoestel: Metrel
Eurotest ET61557

Serienummer: 19481267

Datum verslag: 05/11/2025

Plaats van het onderzoek

Straatnaam Oudenaardsesteenweg
Huisnummer 24
Busnummer
Postcode 9420
Gemeente ERPE-MERE
Land België

Eigenaar

Naam
Straatnaam Oudenaardsesteenweg
Huisnummer 24
Busnummer
Postcode 9420
Gemeente ERPE-MERE
Land België

Installateur

Naam V-LEC
BTW nr. BE 0643 953 603
Telefoonnummer +32 476 43 05 69
E-mail antoonroevens@hotmail.com

Type : woning

EAN : 54

Niet meegedeeld

Teller Nr. : 5590059

Afbeelding schakel- en verdeelbord:



Aard onderzoek:

Gelijkvormigheidscontrole van een nieuwe huishoudelijke installatie volgens (KB 08/09/2019) - AREI Boek 1 - 6.4. en 4.2.4.3.

Is de installatie aangevat voor Nee
01/06/2023?

Netbeheerder: FLUVIUS

Spanning: 3~230V

Meter / bord verbinding: 10 mm²

Max beveiliging: 40 A

Aantal borden: 2

Aantal kringen: 28

Aardelektrode: Verticaal of schuin in de grond gedreven staven, pennen of geleiders

Ri algemeen: 867 M Ω

RE: 22.9 Ω

OK

OK

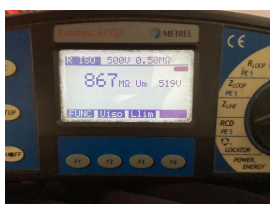

DIFFERENTIEELSTROOMINRICHTING

$I\Delta$ (mA)	In (A)	In - andere (A)	It	Type	Beveiligde kringen	Test	x 2,5
300	40		22,5kA2s (3000A)	A	28	OK	OK
30	63		22,5kA2s (3000A)	A	8	OK	OK
30	63		22,5kA2s (3000A)	A	8	OK	OK
30	40		22,5kA2s (3000A)	A	5	OK	OK

BESCHRIJVING INSTALLATIE

Aantal kringen	Curve	Bescherming IN (A)	(andere)	P	Sectie (mm²)
Visueel nazicht (algemeen)	OK	Directe aanraking	OK	Indirecte aanraking	OK
Aansluitingen	OK	schema in bijlage door Aceg vzw		NA	
Equipotentiale verbindingen	OK	Doorsnede geleiders	OK		
Continuïteit	OK	Verlichting / toestellen	OK		

OPMERKINGEN - INBREUKEN - NOTA'S

- N13 Badkamer is nog niet volledig afgewerkt. Bad en/of douche dient nog geplaatst te worden.
- N2 Geen inbreuken vastgesteld.
- N24 Keuken nog niet volledig geplaatst. Keukentoeestellen en/of -meubels nog te voorzien.
- N5 De verlichting is nog niet definitief geplaatst.
- nota/note 27 Het EAN-nummer kon ons niet meegedeeld worden tijdens onze rondgang.

BESLUIT

- De elektrische installatie voldoet aan de voorschriften van het KB 08/09/2019 - AREI Boek 1.** Het volgende controlebezoek is te voorzien voor 5/11/2050
 - De nodige maatregelen werden genomen, zodat de ingangsklemmen van de automatische differentieelstroominrichting, geplaatst aan het begin van de installatie, ontoegankelijk zijn gemaakt door verzegeling.
 - Het (de) eendraadsschema('s) en het (de) situatieplan(nen) werd(en) door het erkend organisme voor gezien getekend.

Deze pdf-versie van het keuringsverslag is de originele versie en mag worden verspreid..

Aantal bijlage(n):

VRIJGAVE VAN HET KEURINGSVERSLAG

Inspectietijd: van 14:00 tot 14:36

De inspecteur Bram Van Nuffel

ACEG VZW - #128
De werknemer,

Bram Van Nuffel
Bram NW

Plichten van de eigenaar, beheerder, huurder voor de installatie onderworpen aan het AREI Boek 1 afdeling 9.1.2.

Het verslag dient te worden bewaard in het dossier van de elektrische installatie. Elke wijziging dient te worden vermeld in het elektrisch dossier. Elk ongeval overkomen van personen en te wijten, rechtsreeks of onrechtstreeks, aan de aanwezigheid van de elektrische installatie dient onmiddellijk meegedeeld te worden aan de algemene Directie Energie van de Federale Overheidsdienst Economie.

Kwaliteit

De reproductie van dit document is enkel toegelaten in zijn integrale vorm en enkel met het schriftelijk akkoord van het controleorganisme en de aanvrager. De keuring beperkt zich tot de zichtbare en normaal toegankelijke delen van de installatie.

Voor vragen of algemene voorwaarden verwijzen wij graag naar www.aceg.be

BE53 0689 0209 2953 | BTW BE0839.866.481

Stappenplan voor een installatie die conform is:

Stap 1	Stap 2	Stap 3	Stap 4
Lees dit proces-verbaal zorgvuldig en besteed aandacht aan de eventuele nota's	Als u grote wijzigingen of uitbreidingen aan de installatie aanbrengt, moet u deze laten controleren.	De volgende periodieke keuring is voorzien voor 5/11/2050	ACEG staat tot uw dienst voor alle noodzakelijke keuringen.

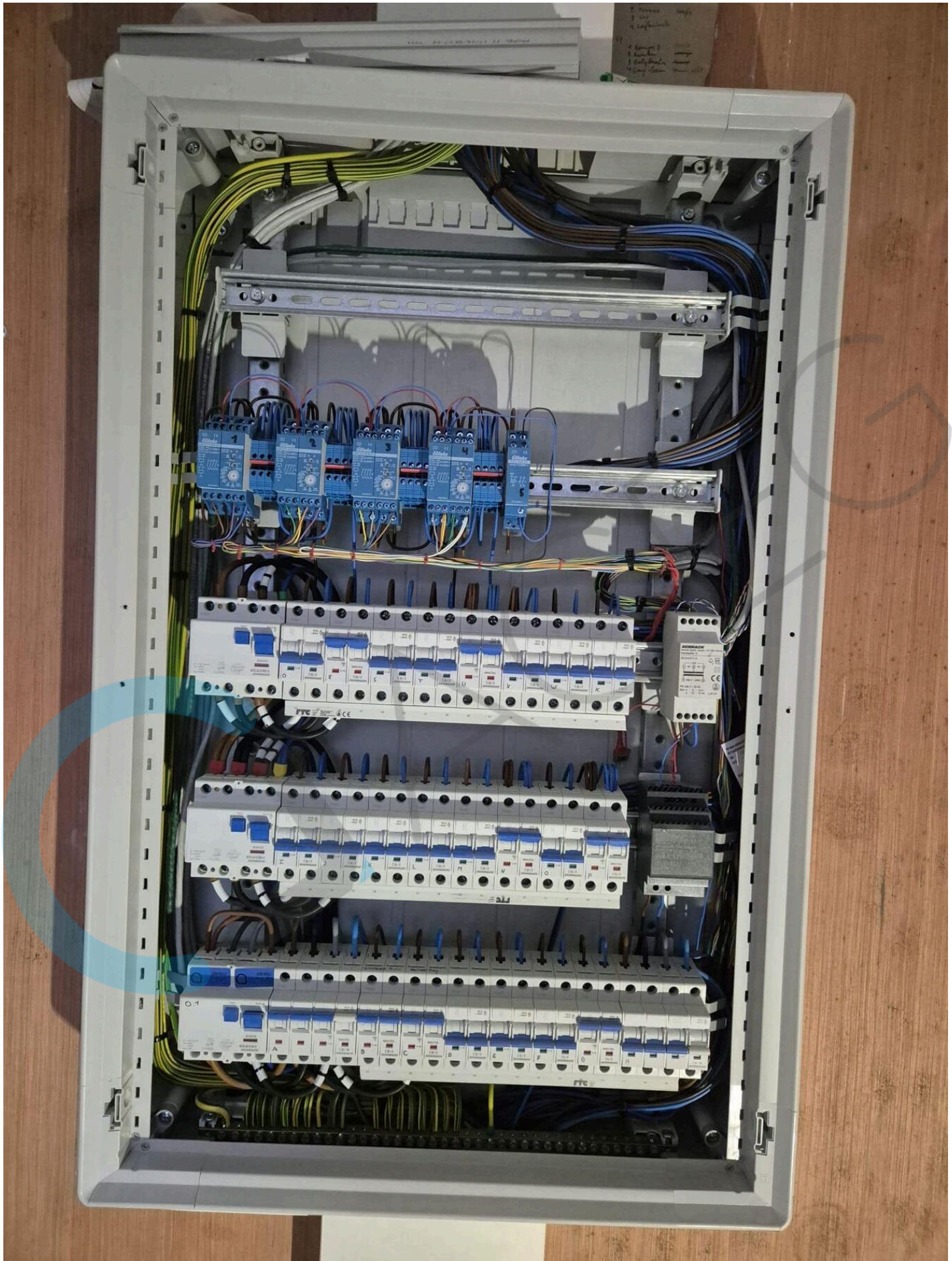





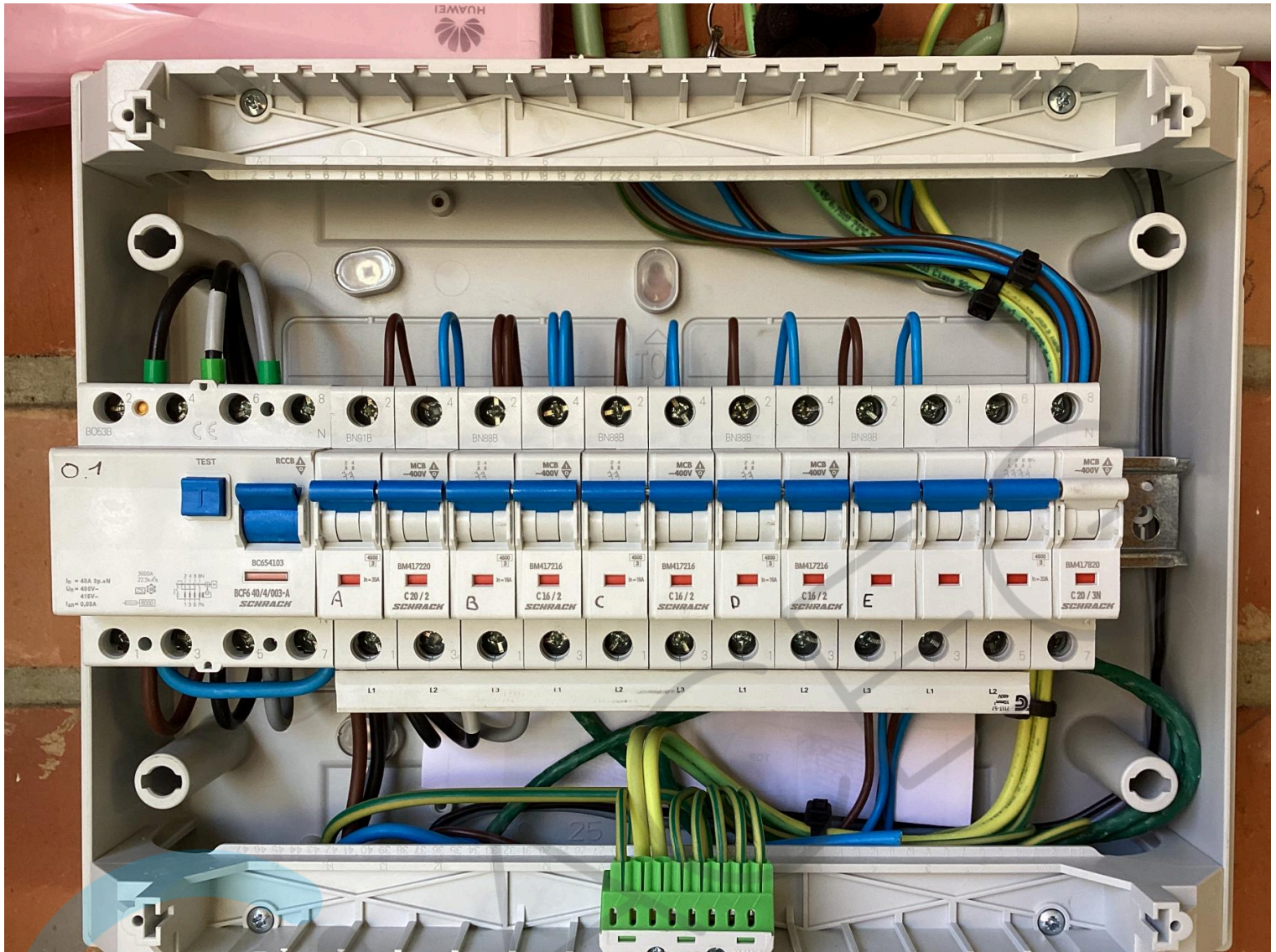





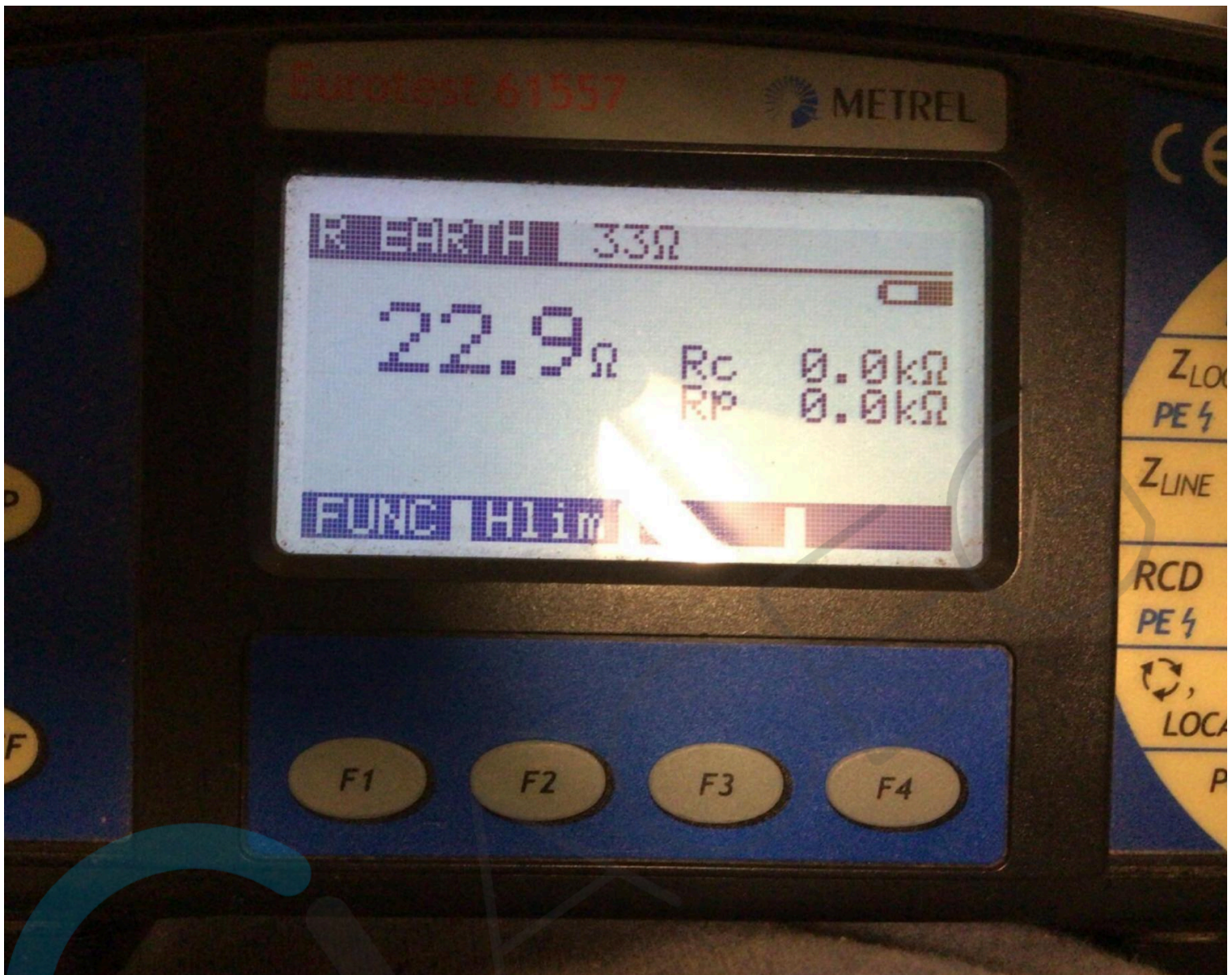

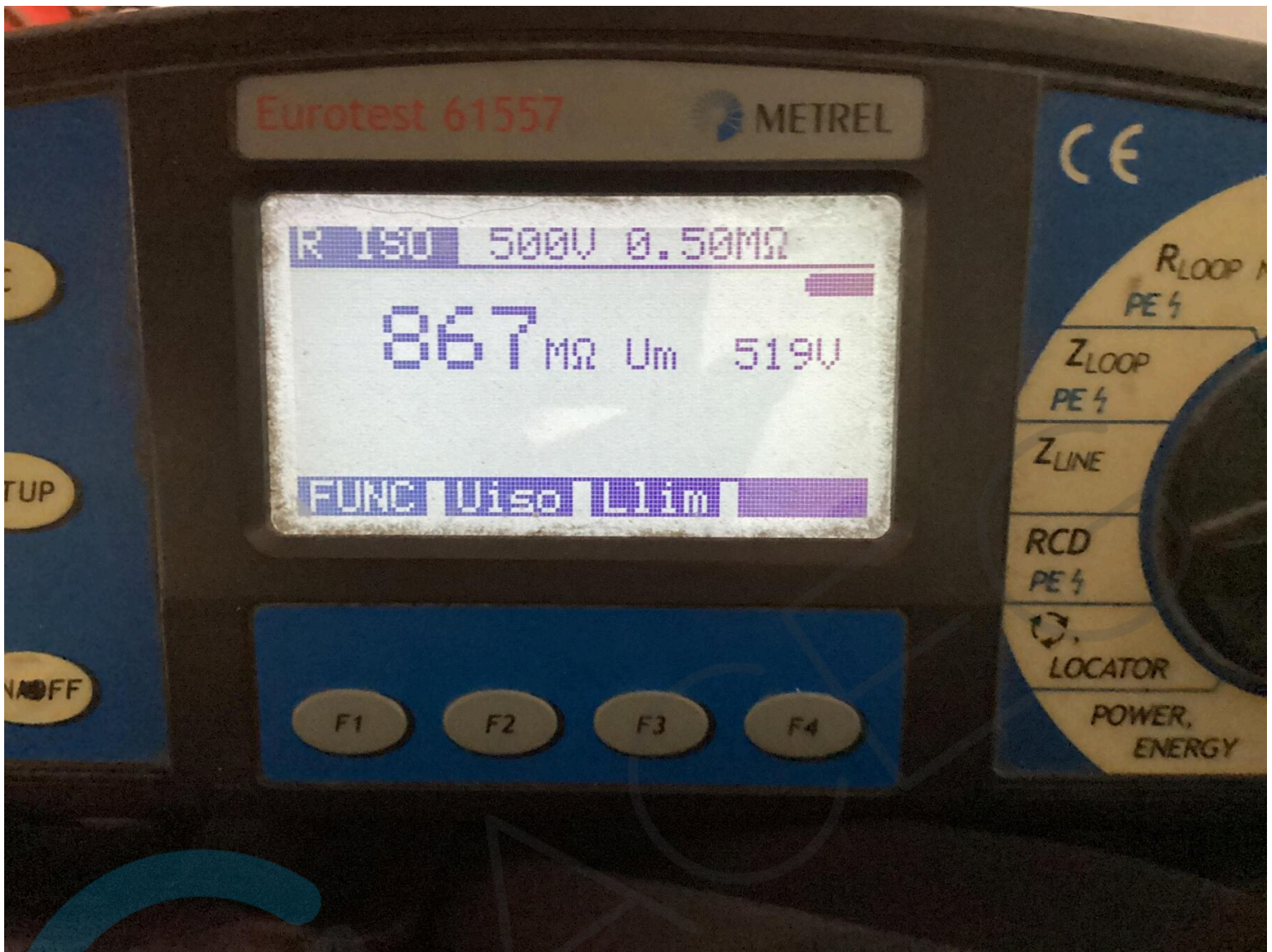

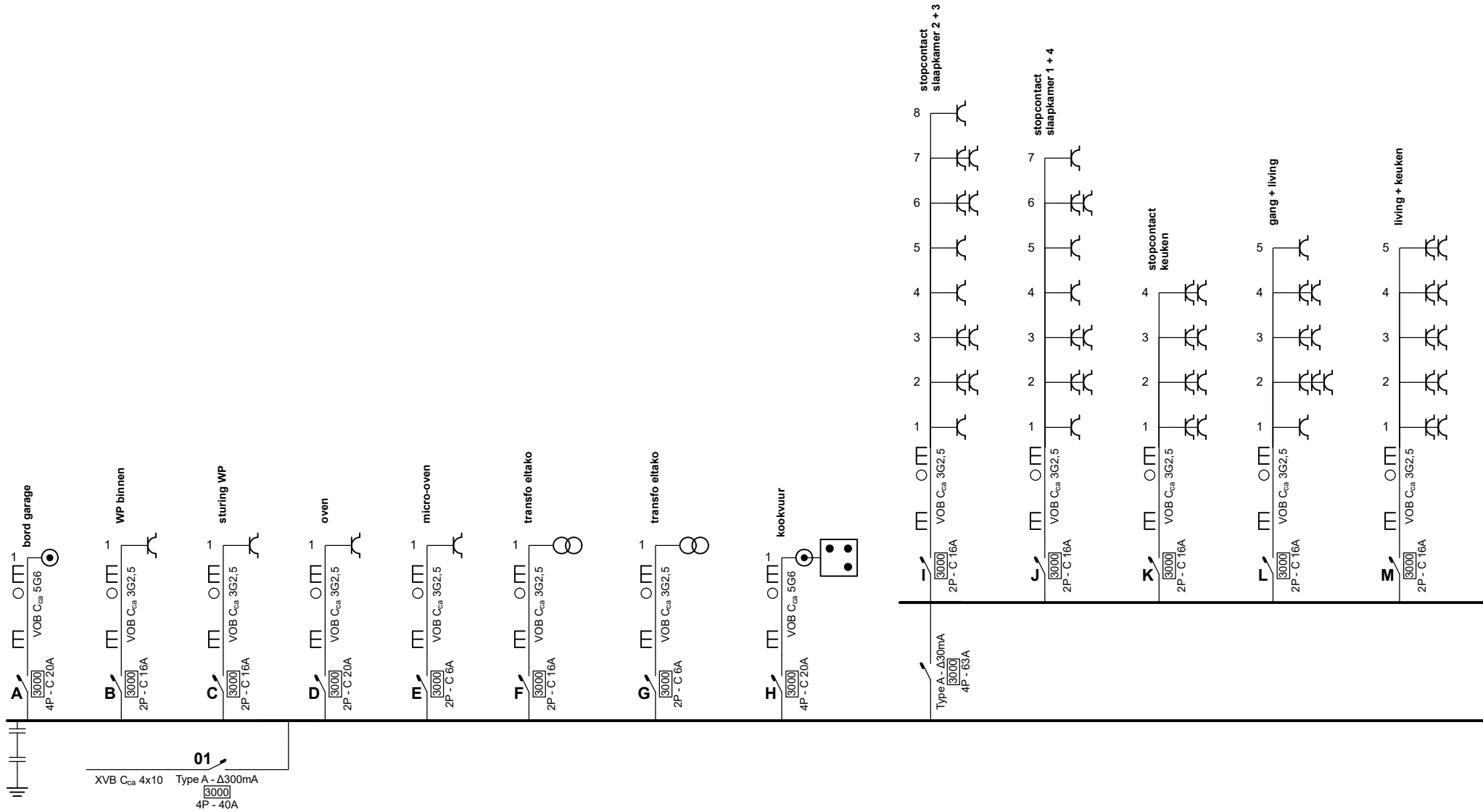

Erkend Organisme
 ACEG vzw - Oost-Vlaanderen
 Wezepoelstraat 120
 9240 Zele
 Tel.: 09 395 06 94
 e-mail: ovl@aceg.be
 BE 0839.866.481

Plaats van de elektrische installatie
 sepko
 Oudenaardsesteenweg 20
 9420 Erpe-Mere

Installateur
 Antoon Roevens
 Hoogstraat 154
 9340 Ledo
 GSM: 047 33 39 55
 e-mail: antoonroevens@hotmail.com

p. 1/6
Eendraadschema
 3 x 230V ~ 50Hz

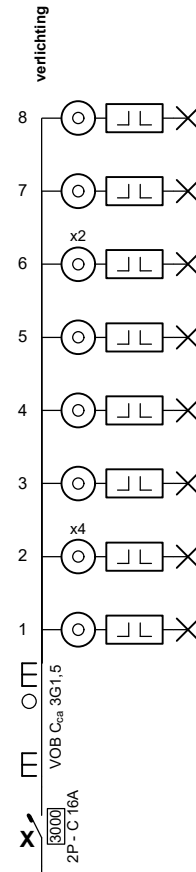
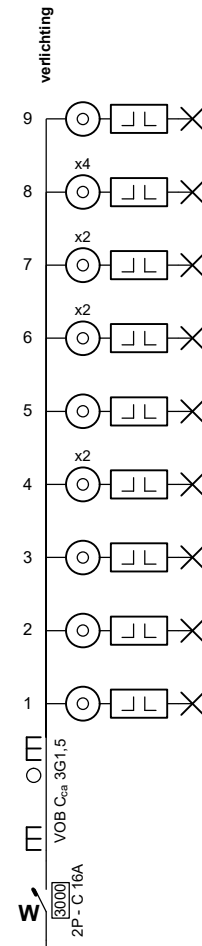
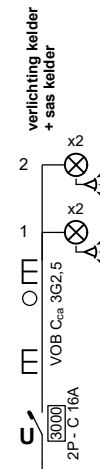
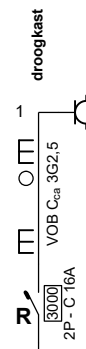
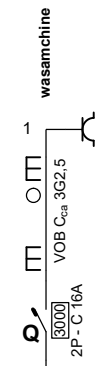
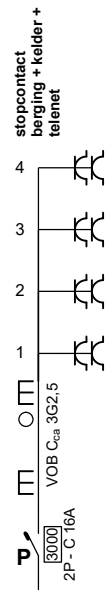
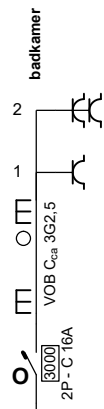
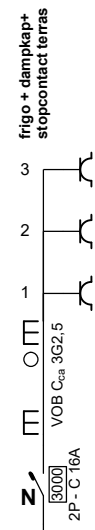

Erkend Organisme
ACEG vzw - Oost-Vlaanderen
Wezepoelstraat 120
9240 Zele
Tel.: 09 395 06 94
e-mail: ovl@aceg.be
BE 0839.866.481

Plaats van de elektrische installatie
sepko
Oudenaardsesteenweg 20
9420 Erpe-Mere

Installateur
Antoon Roevens
Hoogstraat 154
9340 Ledo
GSM: 047 33 39 55
e-mail: antoonroevens@hotmail.com

p. 2/6
Eendraadschema
3 x 230V ~ 50Hz

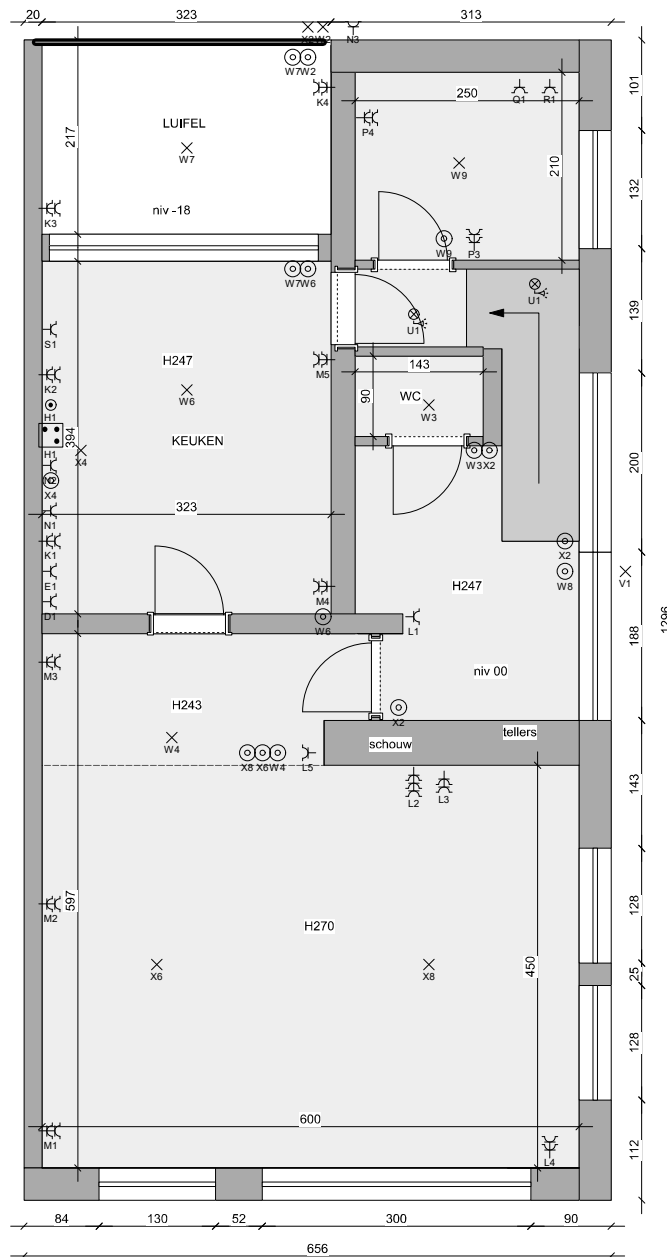

Erkend Organisme
 ACEG vzw - Oost-Vlaanderen
 Wezepoelstraat 120
 9240 Zele
 Tel.: 09 395 06 94
 e-mail: ovl@aceg.be
 BE 0839.866.481

Plaats van de elektrische installatie
 sepko
 Oudenaardsesteenweg 20
 9420 Erpe-Mere

Installateur
 Antoon Roevens
 Hoogstraat 154
 9340 Lede
 GSM: 047 33 39 55
 e-mail: antoonroevens@hotmail.com

p. 3/6
Situatieplan
 3 x 230V ~ 50Hz

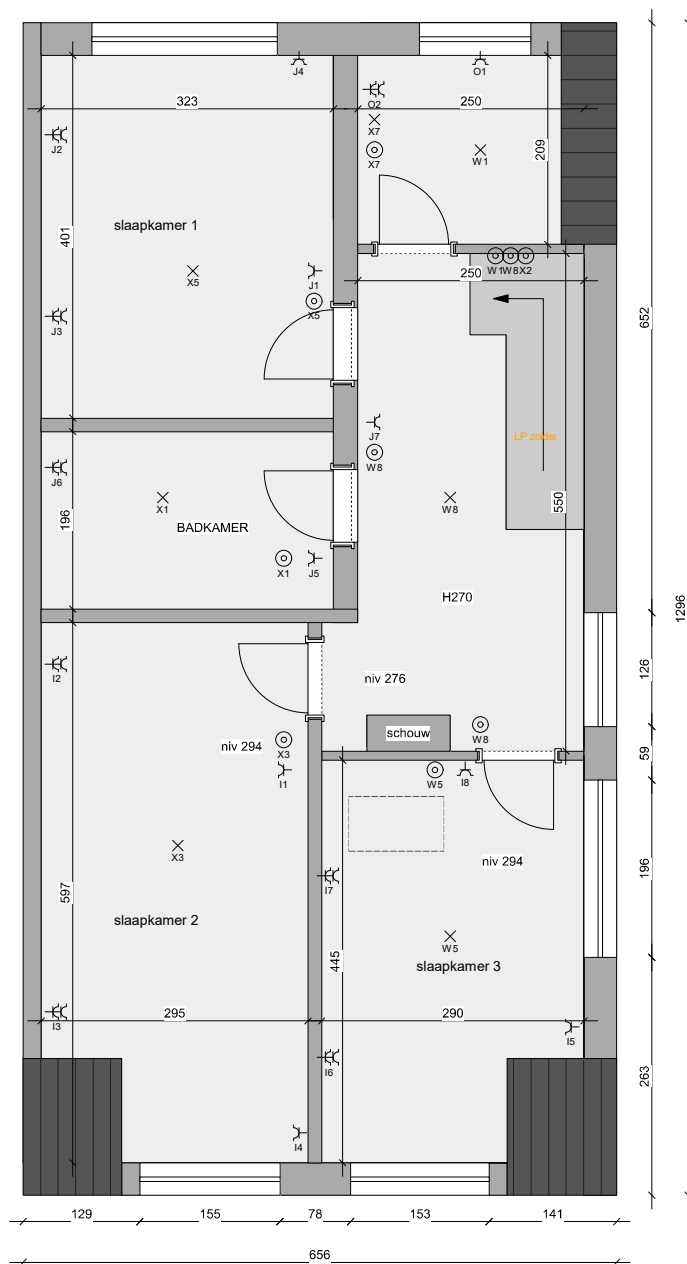

Erkend Organisme

ACEG vzw - Oost-Vlaanderen
 Wezepoelstraat 120
 9240 Zele
 Tel.: 09 395 06 94
 e-mail: ovl@aceg.be
 BE 0839.866.481

Plaats van de elektrische installatie

sepko
 Oudenaardsesteenweg 20
 9420 Erpe-Mere

Installateur

Antoon Roevens
 Hoogstraat 154
 9340 Lede
 GSM: 047 33 39 55
 e-mail: antoonroevens@hotmail.com

**p. 4/6
 Situatieplan**

3 x 230V ~ 50Hz

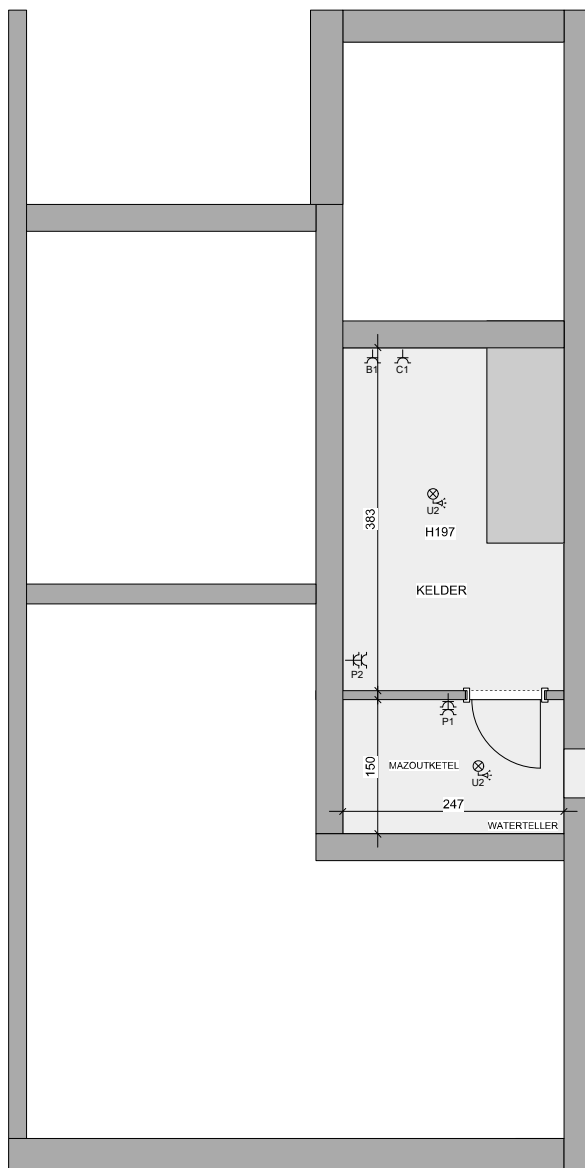

Erkend Organisme

ACEG vzw - Oost-Vlaanderen
 Wezepoelstraat 120
 9240 Zele
 Tel.: 09 395 06 94
 e-mail: ovl@aceg.be
 BE 0839.866.481

Plaats van de elektrische installatie

sepko
 Oudenaardsesteenweg 20
 9420 Erpe-Mere

Installateur

Antoon Roevens
 Hoogstraat 154
 9340 Lede
 GSM: 047 33 39 55
 e-mail: antoonroevens@hotmail.com

**p. 5/6
 Situatieplan**

3 x 230V ~ 50Hz

01

A bord garage

B WP binnen

C sturing WP

D oven

E micro-oven

F transfo eltako

G transfo eltako

H kookvuur

I stopcontact slaapkamer 2 + 3

J stopcontact slaapkamer 1 + 4

K stopcontact keuken

L gang + living

M living + keuken

N frigo + dampkap+ stopcontact terras

O badkamer

P stopcontact berging + kelder + telenet

Q wasmachine

R droogkast

S vaatwas

T zolder

U verlichting kelder + sas kelder

V verlichting zolder+ voordeur

W verlichting

X verlichting

Erkend Organisme

ACEG vzw - Oost-Vlaanderen
Wezepoelstraat 120
9240 Zele
Tel.: 09 395 06 94
e-mail: ovl@aceg.be
BE 0839.866.481

Plaats van de elektrische installatie

sepko
Oudenaardsesteenweg 20
9420 Erpe-Mere

Installateur

Antoon Roevens
Hoogstraat 154
9340 Lede
GSM: 047 33 39 55
e-mail: antoonroevens@hotmail.com

p. 6/6
Lijst Kringen

3 x 230V ~ 50Hz