

2e verdieping 1:50

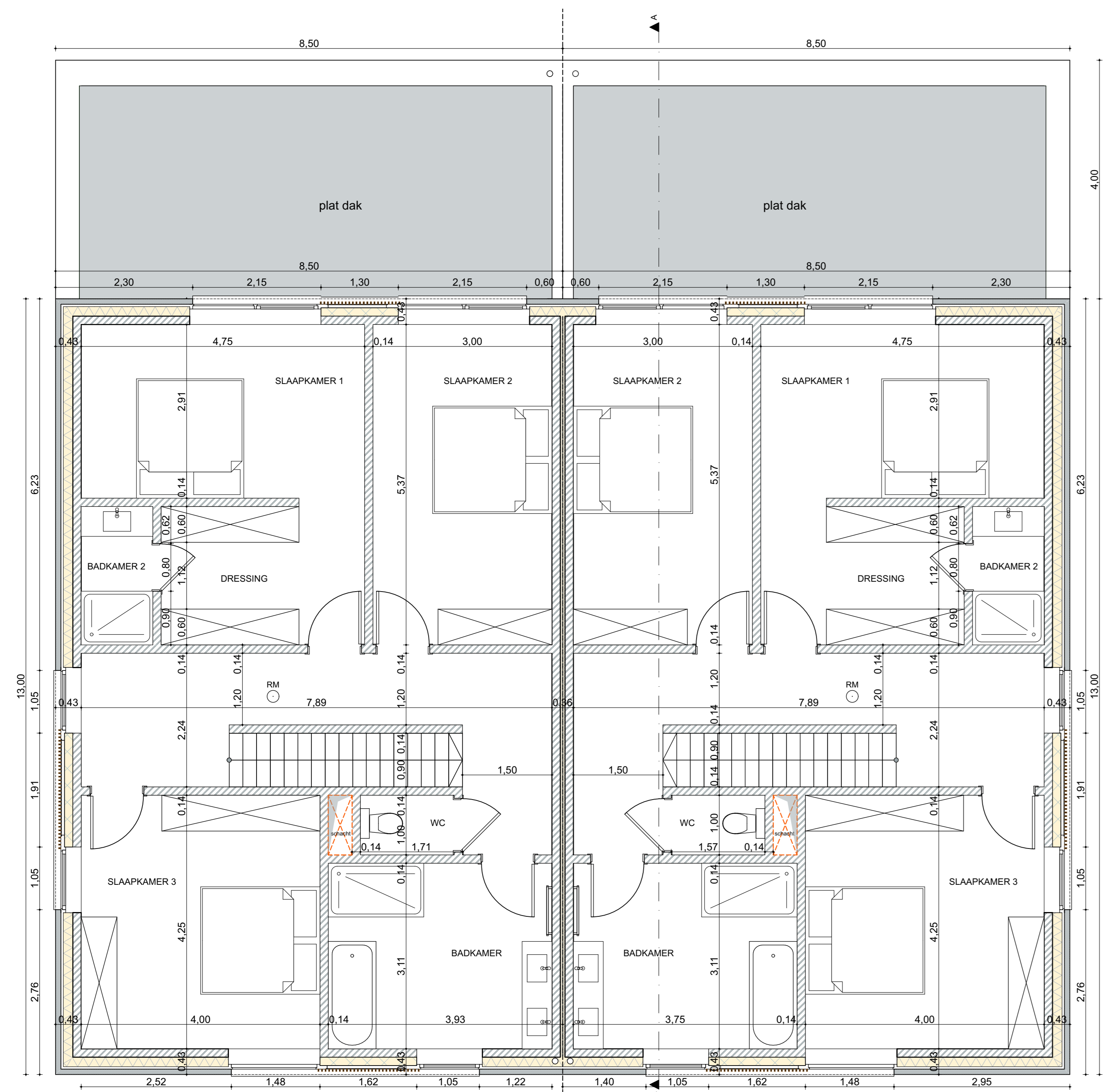

1e verdieping 1:50



Achtergevel 1:50

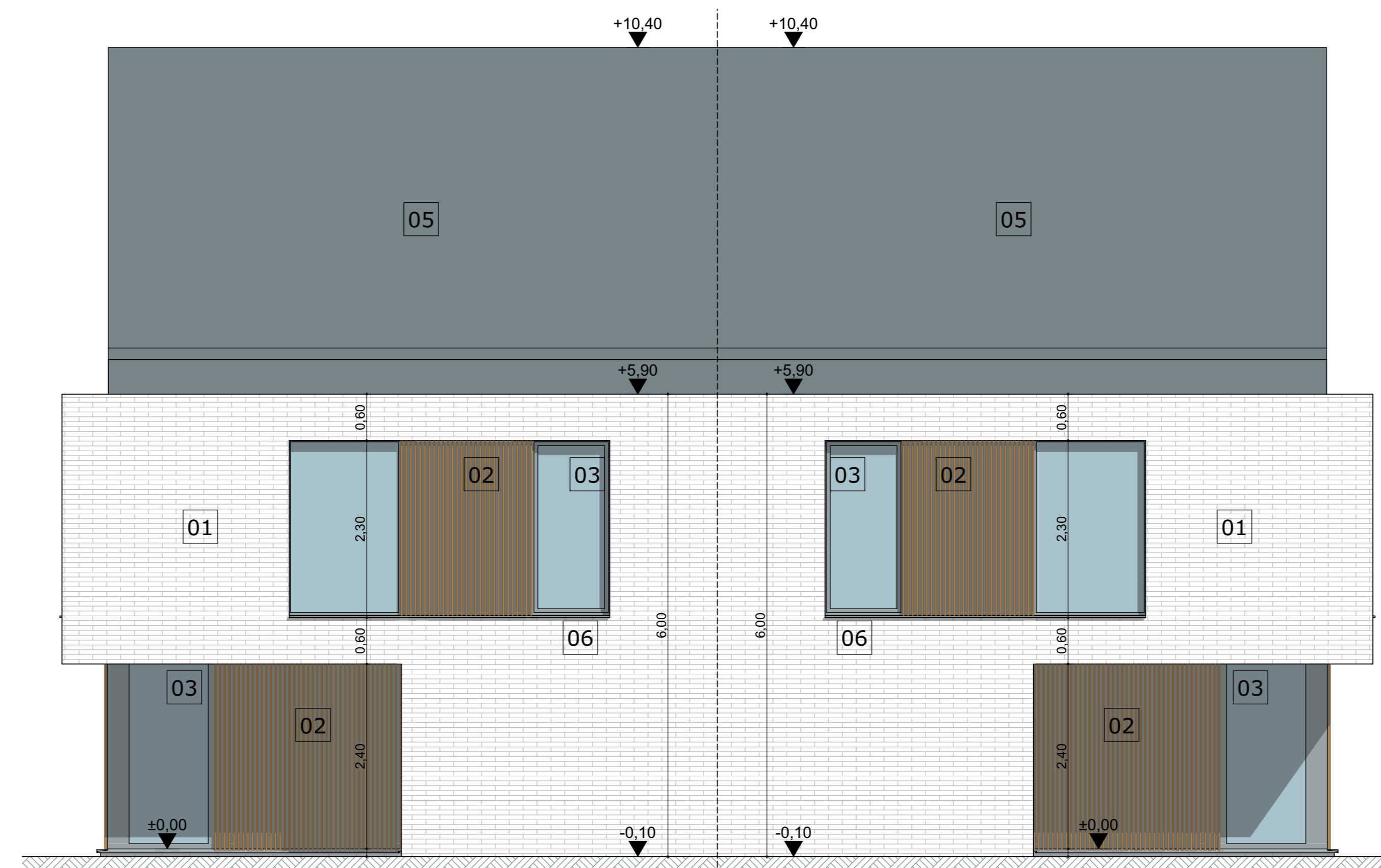

Voorgevel 1:50

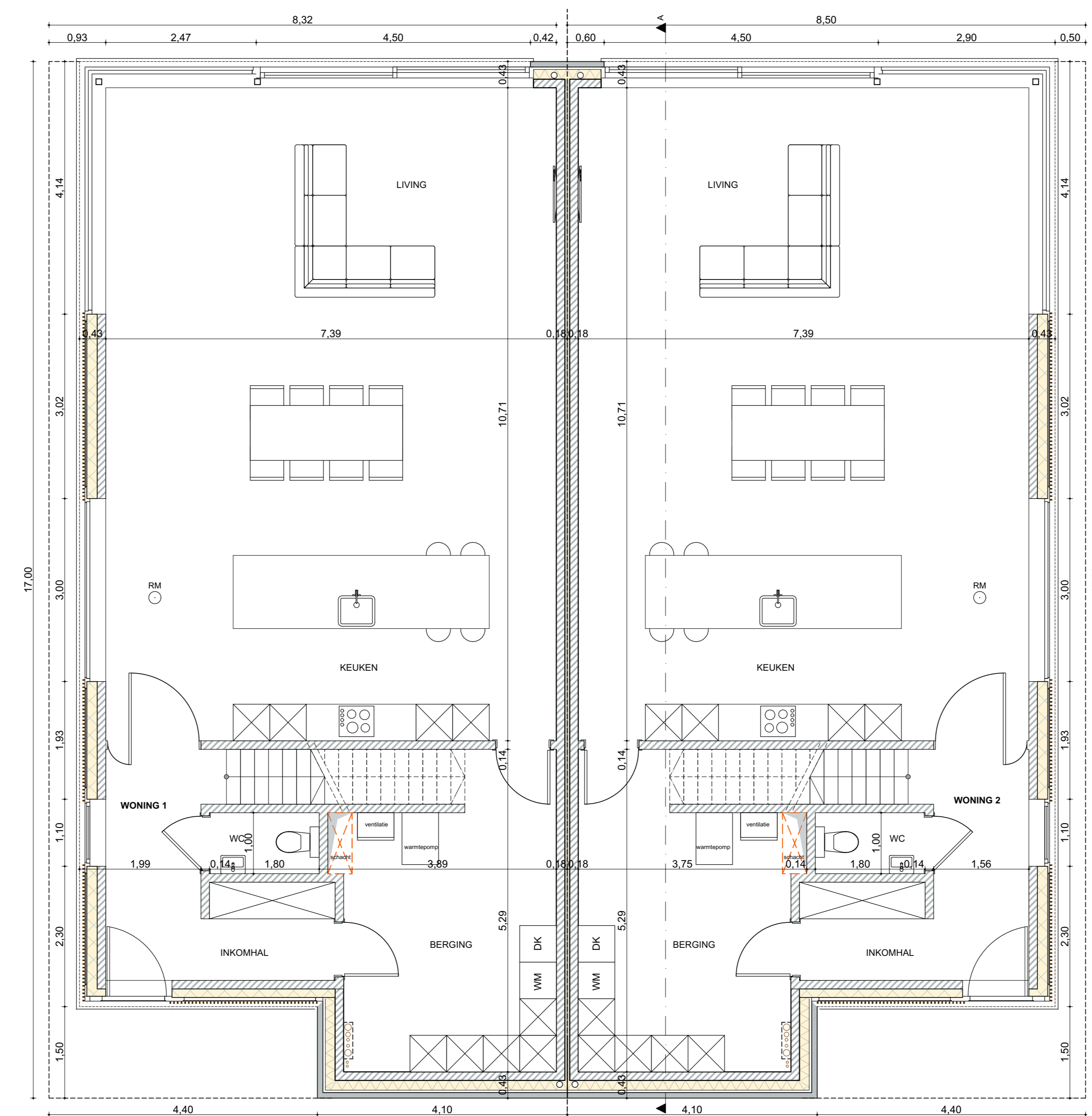

Gelijkvloers 1:50

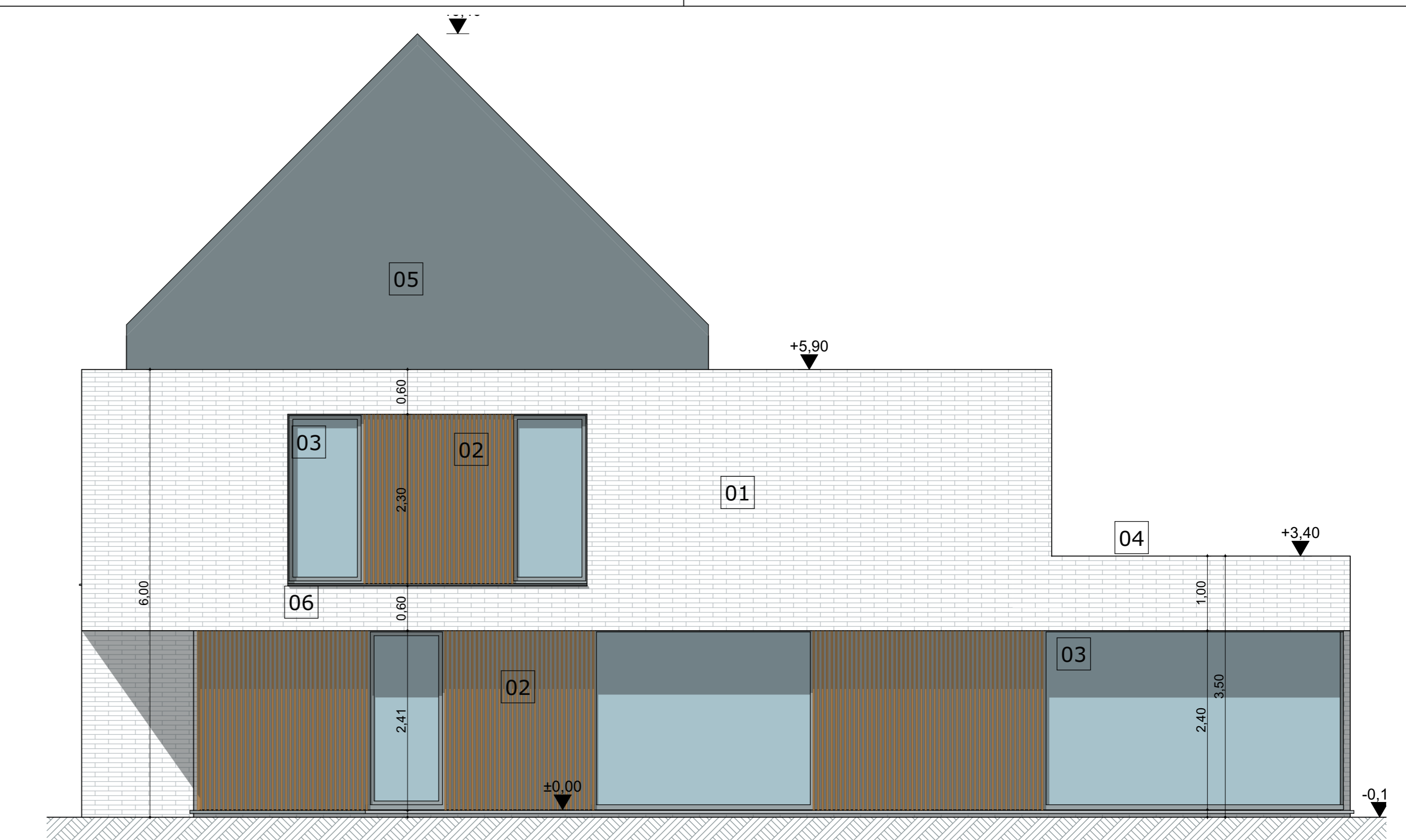

Gevel rechts 1:50

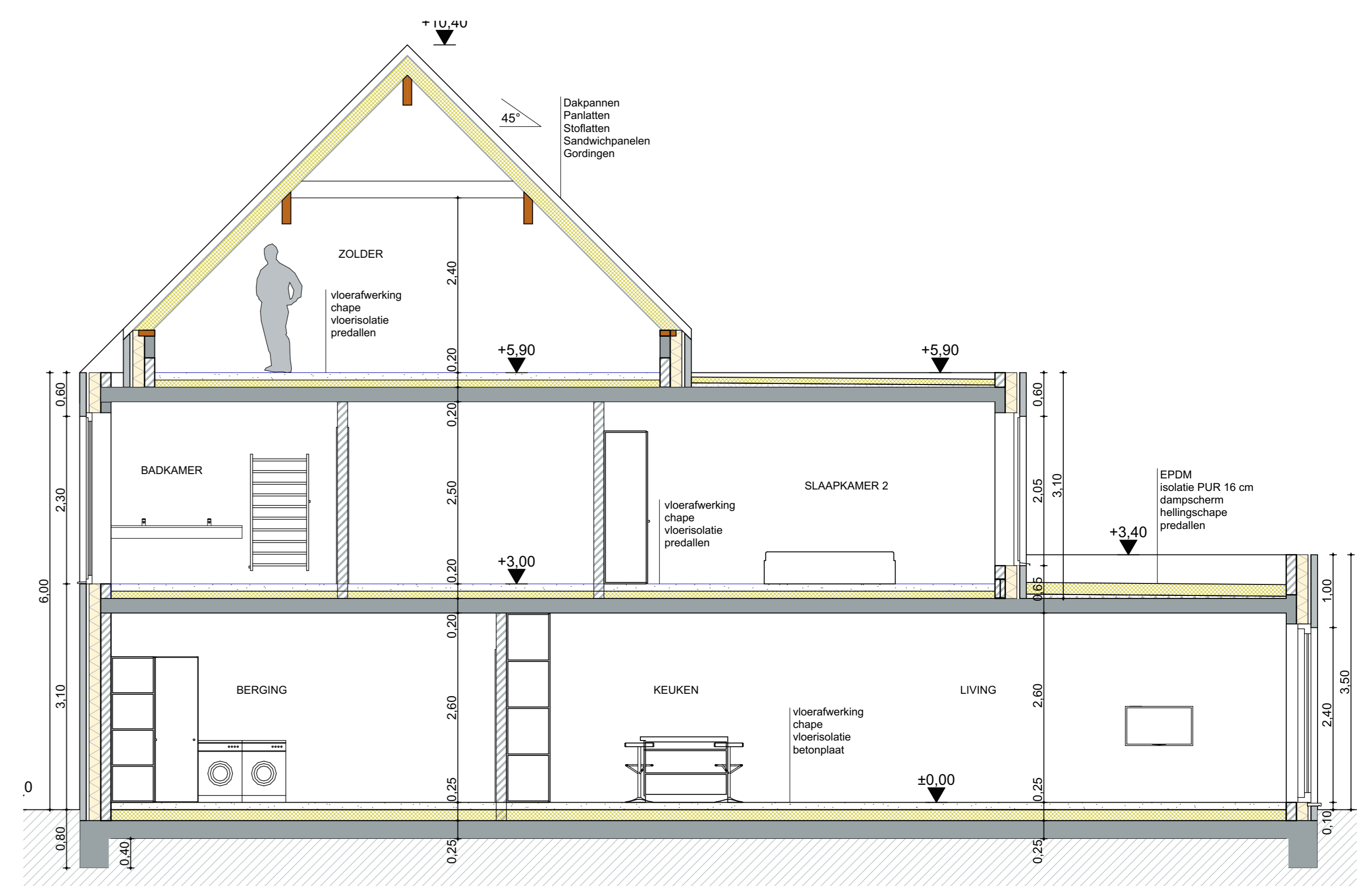

Doorsnede AA 1:50

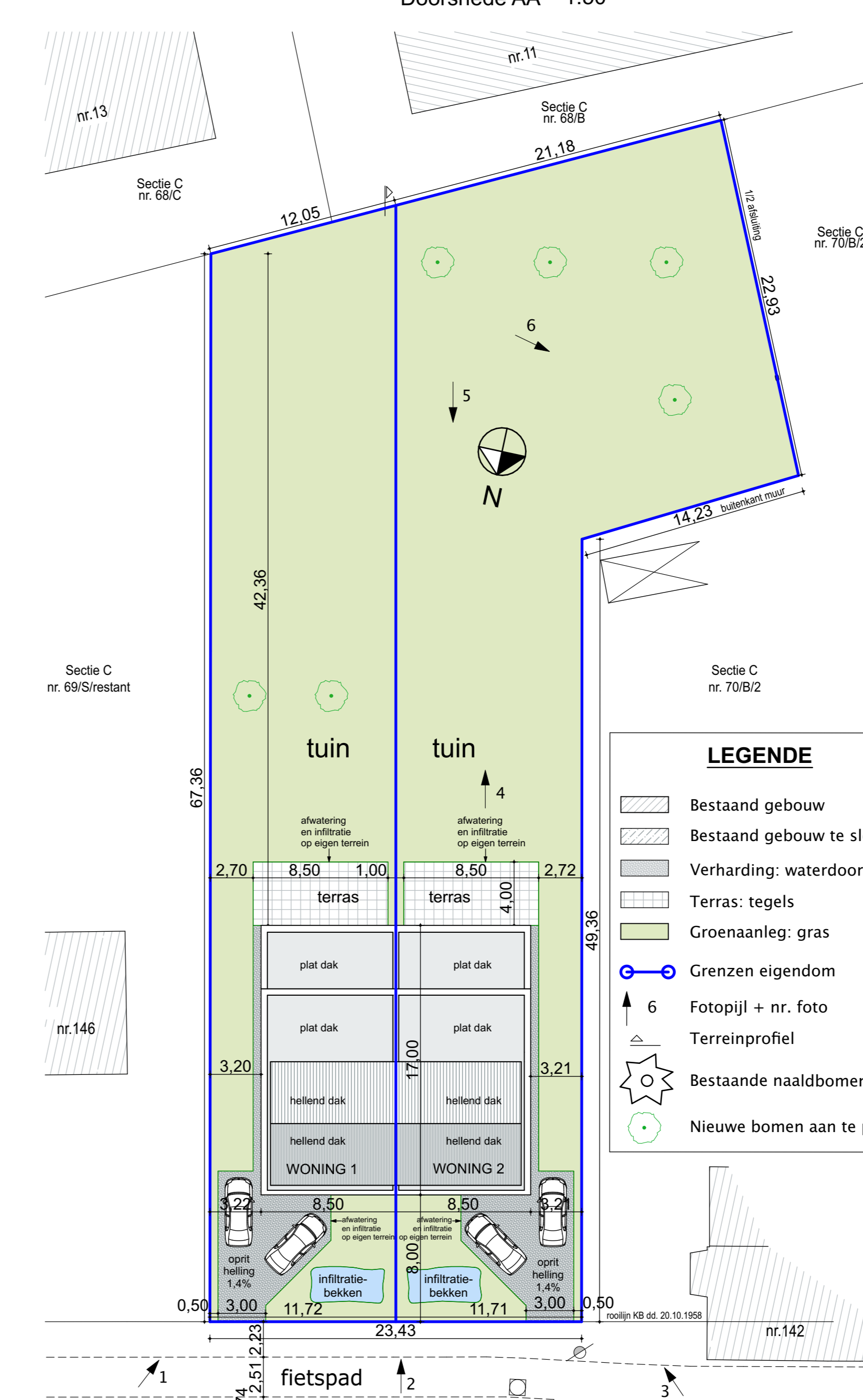

inplanting: nieuwe toestand 1:250

- LEGENDE**
- Bestaand gebouw
  - Bestaand gebouw te slopen
  - Verharding: waterdoorlatende klinkers
  - Terras: tegels
  - Groenaanleg: gras
  - Grenzen eigendom
  - 6 Fotopijl + nr. foto
  - Terreinprofiel
  - Bestaande naaldbomen te verwijderen
  - Nieuwe bomen aan te planten

PROVINCIE ANTWERPEN GEMEENTE BORNEM									
<b>AANVRAAG TOT BOUWEN VAN 2 WONINGEN</b> Ligging: gemeente Bornem - Hingeneestorweg 144 Kadastraal: 1e Afd. Sectie C nr. 69M, 69N en 69S/loel									
BOUWHEER Tricabo nv Marsbroekveld 27 2880 Bornem	ARCHITECT Sebastian Raes Olyvestraat 33 2880 Bornem tel 0478/ 43 65 74 s.raes@skynet.be								
PLANNEN - GEVELS - SNEDE - INPLANTING	<table border="1"> <tr> <td>1</td> <td>2</td> <td>3</td> <td>plannummer</td> </tr> <tr> <td></td> <td></td> <td></td> <td>1</td> </tr> </table>	1	2	3	plannummer				1
1	2	3	plannummer						
			1						
datum: 19/06/2025 wsc: wpl:	dossiernummer: S 202404 schaal: 1/50								