

Verslag aangaande huishoudelijke installatie op lage en zeer lage spanning (boek 1 KB 08/09/2019)

✖ De installatie is niet conform met boek 1 van het KB van 08/09/2019.

Inlichtingen

Naam en voornaam eigenaar	: Heyrman Braem	Adres eigenaar	: Hoge Wegel 11, 9120 Beveren-Kruibeke-Zwijndrecht
Opdrachtgever	: Detra Cv	Datum van onderzoek	: 24-02-2026
Installateur	: /	BTW installateur	: /
Distributiebeheerder	: Fluvius Midden-Vlaanderen	Agent-bezoeker	: VJ
Plaats van onderzoek	: Hoge Wegel 11 9120 Beveren-Kruibeke-Zwijndrecht		

Identificatie van de installatie

Type lokaal	: Wooneenheid - Huis	Teller nr	: 1SAG1200412950
EAN	: Niet beschikbaar	Nom. Spanning (V)	: 230/1N400 V
Max stroom (A)	: 63 A/kVA	Aard van de stromen	: AC
Type alg. schakelaar	: Vermogenschakelaar		
Type aardverbindingssysteem	: TT		
Voedingskabel (hoofd)bord	: Type: XVB - Sectie L: 10 mm ² - N: 10 mm ² - PE: 16 mm ²		
Voedingsbron	: Openbare distributienet		
Decentrale LS productie-eenheid	: Afwezig		

Gegevens van de uitgevoerde controle

Bestaand verslag aanwezig	Nee	
Type bezoek	Controlebezoek (Hfst 8.4), Verkoop (8.4.2.)	
Uitvoeringsdatum* <small>*volgens verkregen informatie</small>	Voor 01.10.1981	
Afwijkende bepalingen	Toegepast - Oude huish. Inst. (8.2.1.)	
Bijzondere installaties en/of ruimten	Ruimten die een bad en/of douche bevatten (7.1)	Voor 01/03/2025

Schema's, plannen en documenten

Stroombaanschema's	: Niet aanwezig
Situatieplan	: Niet aanwezig - Verkoop (8.4.2.): Zie schets in bijlage
Voorwerp van uitgevoerde controle	: zie tabel(len) oplistijng
Aantal verdeelborden	: 1
Aantal (eind)stroombanen	: 13
N° reserve stroombanen	: Geen
Lijst van de evacuatiewegen en de moeilijk evacueerbare ruimten	: Niet van toepassing
Plan van veiligheidsinstallaties en/of kritische installaties	: Niet van toepassing
Lijst met veiligheidsinstallaties en/of kritische installaties	: Niet van toepassing

Controles, beproevingen en metingen

Differentieelstroombeschermingsinrichtingen (DSI)	: Aanwezig
Continuïteit beschermingsgeleiders	: Conform
Continuïteit equipotentiaalverbindingen	: Hoofdequipotentiaal : Niet van toepassing - Bijkomende equipotentiaal verbinding : NVT
Bescherming indirect contact	: Onvoldoende
Staat vast (opgesteld/geïnstalleerd) materieel	: Niet conform
Visuele controle van vast of vast opgesteld materieel	: Niet conform
Visuele controle van verplaatsbaar materieel	: Niet conform
Elektrisch materieel i.f.v. uitwendige invloeden	: Conform
Bescherming tegen rechtstreekse aanraking	: Onvoldoende
Beveiligingen in overeenstemming met de doorsnede geleiders, toestellen en materieel	: Conform
Beveiligingen tegen overstroom	: Niet conform
Bescherming tegen thermische invloeden	: Conform
Type aardelektrode	: Aardingspennen

Metingen

Meetapparatuur waarvan de agent-bezoeker titularis is

Spreidingsweerstand i.o.m. DSI	: Conform - 1.67 Ohm
Algemeen isolatieniveau	: Conform - 1,42 MOhm

De isolatiemeting werd niet uitgevoerd op de meet- en regeltechnische installaties, de ZLS installaties en DC-kringen van fotovoltaïsche installaties.

Besluit

De installatie (die deel uitmaakte van onze controle) voldoet niet aan de voorschriften van boek 1 van het KB van 08/09/2019. De werken, nodig om de inbreuken te doen verdwijnen, moeten zonder vertraging uitgevoerd worden en alle maatregelen moeten getroffen worden opdat de inbreuk zijnde installatie, indien zij in dienst blijft, geen gevaar vormt voor de personen of goederen.

De installatie moet nagezien worden binnen een termijn van 18 maanden te rekenen vanaf de dag van de verkoopakte.

Raadgevingen voor huishoudelijke installaties

De eigenaar, de beheerder of de uitbater van de elektrische installatie is ertoe gehouden

- a) het verslag van het controlebezoek te bewaren in het dossier van de elektrische installatie ;
- b) de verplichting in het dossier elke wijziging aangebracht aan de elektrische installatie te vermelden ;
- c) de verplichting de met het toezicht belaste ambtenaar van de Federale Overheidsdienst die Energie onder zijn bevoegdheid heeft onmiddellijk in te lichten over elk ongeluk aan personen overkomen en rechtstreeks of onrechtstreeks te wijten aan de aanwezigheid van elektriciteit ;
- d) de verplichting, wanneer er inbreuken zijn vastgesteld tijdens het controlebezoek, een nieuw controlebezoek te doen verrichten door hetzelfde erkend organisme om na te gaan of na afloop van de termijn van één jaar de inbreuken verdwenen zijn. Indien tijdens dat tweede bezoek wordt vastgesteld dat er nog inbreuken overblijven, moet het erkend organisme een kopie van het verslag van het controlebezoek sturen naar de Algemene Directie Energie die belast is met het hoog toezicht op de huishoudelijke elektrische installaties.

VJ

De agent-bezoeker

Inbreuken en/of opmerkingen en/of nota's

Inbreuken Lijst

- Eendraadsschema is niet aanwezig. (B1:3.1.2.1.a)
- Situatieplan is niet aanwezig. (B1: 3.1.2.3.a)
- Continuïteit van PE beschermingsgeleiders naar de aarde voldoen niet. (B1: 5.4.3.1-5.3.5.2)
- De doorsnede van de bruggen van de interne bekabeling of van de verdeelrails in het bord is niet aangepast aan de stroomopwaartse beschermingsinrichting tegen overstroom. (B1: 4.4.1.5/4.4.1.1./4.4.1.2.)
- De bijkomende differnetieelstroombeschermingsinrichtingen kunnen overbelast worden t.g.v. aanwezigheid van parallelle bronnen (PV-panelen,...) (B1:4.4.1.1.)
- De karakteristiek van de beveiligingstoestel tegen kortsluiting is niet in overeenstemming met de leiding of verbruiker die stroomafwaarts is geplaatst (B1:4.4.1.1 / 4.4.1.5.)
- De doorsnede van leidingen voor stroombanen met contactdozen die niet in een verdeelbord zijn geplaatst moeten een doorsnede hebben van min. 2,5 mm² (behalve voor één enkelvoudige contactdoos in het bord is 0,75 mm² toegelaten)(B1: 5.2.1.2. tabel 5.1.)
- Leidingen mogen niet onderbroken worden, aftakkingen moeten gebeuren in verbindings- of aftakdozen, aan de klemmen van contactdozen, schakelaars of in verlichtingstoestellen. Deze moeten ten allen tijde bereikbaar zijn. (B1:5.2.6.1)
- Geleiders van het type VOB zijn niet in daarvoor bestemde buizen of kabelgoten geplaatst. Deze geleiders hebben een bijkomende afscherming nodig. (B1:5.2.7.4 / 5.2.9.6.)
- Vlakke kabels met PVC (LMVVR), coaxiale kabels (COAX), telefoonkabels (VVT), kabels van het type H05VVF, H07RNF (soepele kabels die dienen als snoeren voor toestellen) zijn verboden als energiekabels en dienen te vervangen worden door kabels van bv. het type XVB. (B1: 5.2.1.2.)
- Niet alle contactdozen op LS zijn voorzien van een aardingspin of kinderbeveiliging (randaarding is verboden). (B1:5.3.5.2-4.2.2.b)
- Elektrisch materieel zoals shakelaar, contactdoos of aftakdoos,... herschikken, vervangen en/of opnieuw bevestigen (afdekplaat ontbreekt, staat los, beschadigd...), deze is niet volgens de regel van goed vakmanschap geplaatst. (B1:1.4.1.2. – 1.4.2.1. – 4.2.1.1. – 5.2.6.1.)
- Opbouw schakelaar en/of contactdozen van het “gewone” type (achteraan open) monteren op een montageplaat. (B1: 1.4.1.2. -1.4.2.1.)

Opmerkingen Lijst

- Volgens de verkregen informatie dateert de installatie (of een deel van de installatie) van voor 1/10/1981. De afwijkende beschikkingen van afdeling 8.2.1 werden toegepast
- De klant deelde ons mee dat er geen veiligheids- en/of kritische installaties aanwezig zijn
- De klant deelde ons mee dat de elektrische installatie geen evacuatiewegen doorkruist en/of geen moeilijke evacueerbare ruimten bevat
- De klant/vertegenwoordiger verklaart dat de installatie na onze controle opnieuw functioneel is als voor onze keuring

Nota's Lijst

Geen

Oplijsting DSI

Ith (A)	63	I²t	22,5kA ² s -3000A
IΔn (mA)	300	Type	A
Algemeen of Bijkomend	Algemeen <=300mA	Verzegeld?	NEE
Testknop	OK	Controle foutlus en aansluiting	OK

Oplijsting DSI

Ith (A)	63	I²t	22,5kA ² s -3000A
IΔn (mA)	30	Type	A
Algemeen of Bijkomend	Bijkomend <=30mA	Max 8 eindstroombanen?	NVT
Testknop	OK	Controle foutlus en aansluiting	OK

Oplijsting verdeelborden

Nr/Locatie bord	1								
	Aantal	N°	# polen	In (A)	Type	Sectie (mm ²)	Icu (kA)	Energiebeperkingsklasse 3?	Onderbrekingsvermogen voldoende?
Beveiliging	7	1	2	16	C	2.5	30	JA	JA
	1	1	2	16	C	0.5	30	JA	JA
	3	1	2	20	C	2.5	30	JA	JA
	1	1	2	6	C	2.5	30	JA	JA
	1	1	2	32	C	6	30	JA	JA

Foto's-1

RI



RA

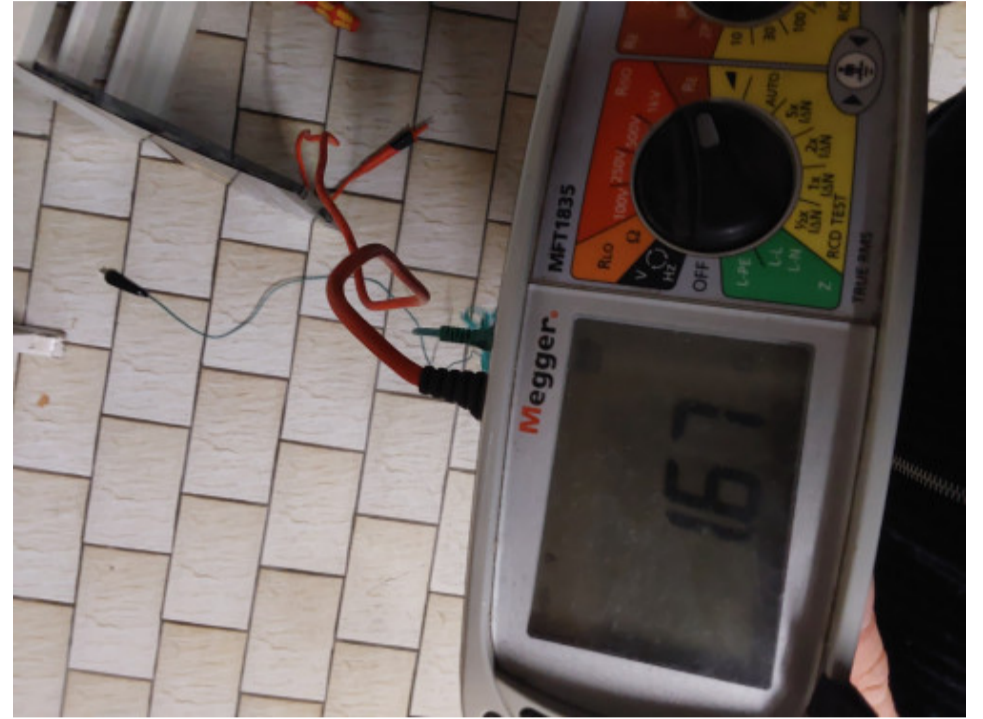

Foto's-2

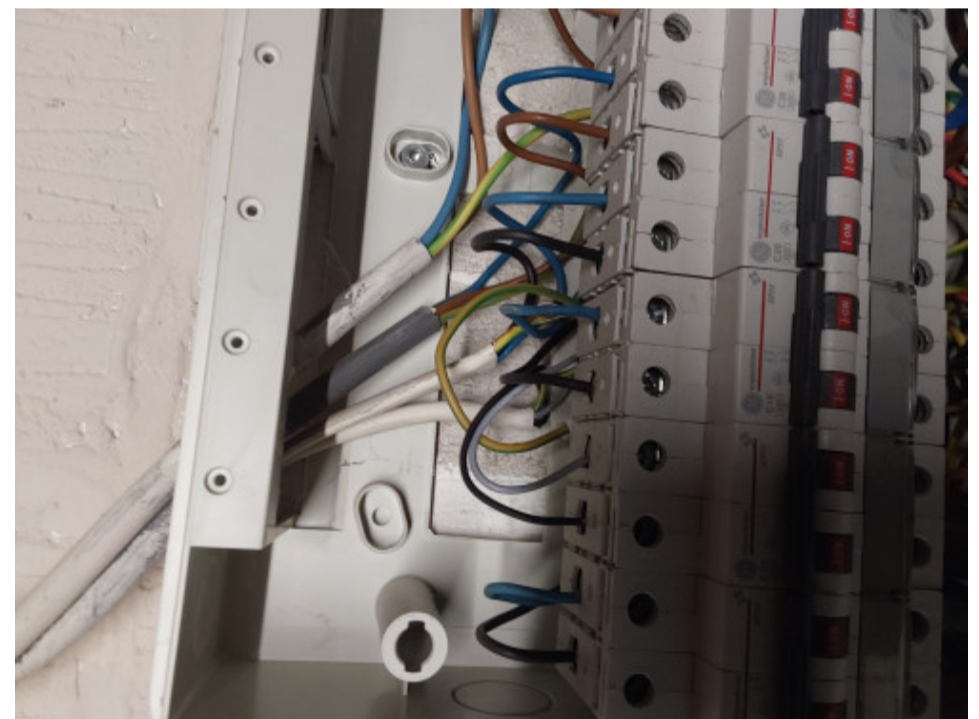
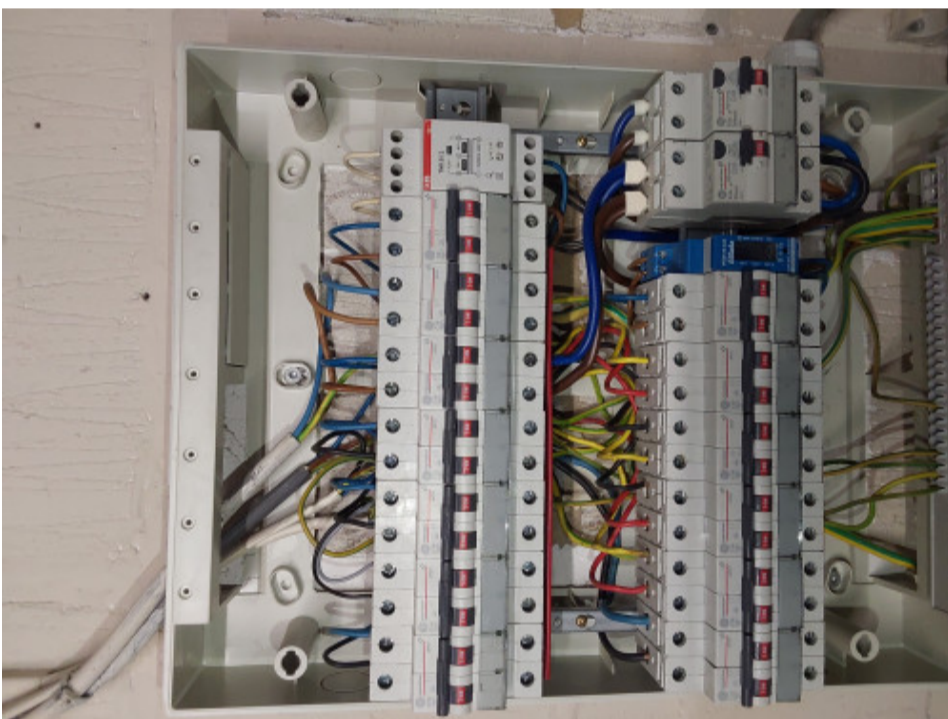
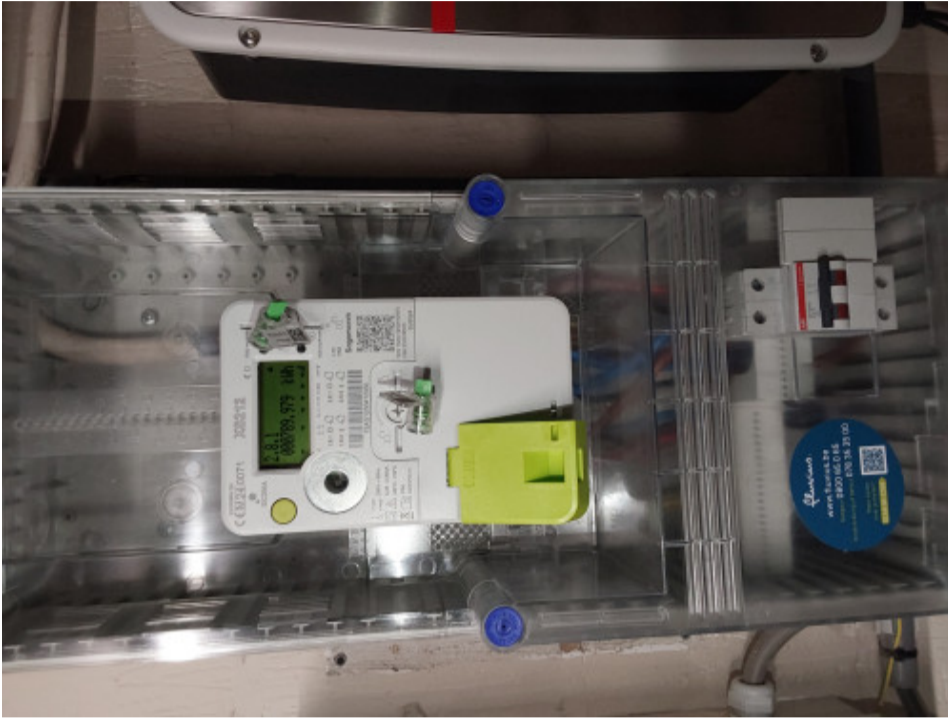

Foto's-3



Foto's-4

