

PROCONTROL

Affaire N° E11_21_0013_20230630_04_PALOME

Siège d'exploitation

Zoning Industriel des Hauts-Sarts
Rue de Hermée 225
4040 HERSTAL
TVA BE0507 735 513
Tel 04/230.33.00
E-Mail secretariat@pro-control.be

Form with fields: Date de visite le(s) : 30/06/2023, Adresse de visite : 4860 PEPINSTER Rue Hubert Hallet 27, Propriétaire : PALOME 4860 PEPINSTER Rue Hubert Hallet 27, Demandeur: TSPO SPRL, Installateur : TSPO SPRL, T.V.A. Installateur : BE0473807683, Compteur n° : 1SAG1100249749, Index Ø : 002959,565 (kWh) Index C : 002713,528 (kWh), Injection : 000000,000 (kWh) Index C : 000000,021 (kWh)

RAPPORT DE CONTROLE D'UNE INSTALLATION ELECTRIQUE DOMESTIQUE A BASSE TENSION ET A TRES BASSE TENSION

Identification de l'objet :

Réglementation appliquée : RGIE Livre 1

Appareils de mesure utilisés : [X] Matériel standard attribué à l'agent-visiteur

Type de contrôle : Check-list : [] DTT-C-E-10 [X] DTT-C-E-11 [] DTT-C-E-12 (L17.112) [] DTT-C-E-13 (L17.22.)

- [] Contrôle de conformité avant mise en usage (L1 6.4.)
[X] Visite de contrôle (L1 6.5.)
[] Visite de contrôle d'une ancienne installation pour renforcement (L1 8.4.1.)
[] Visite de contrôle d'une ancienne installation pour vente (L1 8.4.2.)
[] Visite de contrôle d'une ancienne installation (L1 8.4.3.)

Dispositions dérogatoires:

- [] Anciennes installations (L1 8.2.1.) [X] Ancien RGIE (L1 8.2.2.)
[] Entamée avant le 01/06/2023 (L1 6.5.8.1.) selon les informations du client.

Type d'installation:

- [] Nouvelle [X] Existante [] Modification [] Extension



Type d'habitation : [X] maison [] appartement [] lieu destiné à usage privatif.

Raccordement: tension: [X] 1N400 [] 2x230 [] 3x230 [] 3N400 [X] AC [] DC

Protection raccordement : [X] existante: 30 A - [] à placer prévue max : A - selon devis GRD

Fréquence : 50 Hz Schéma liaison à la terre : TT

Câble alimentation tableau principal 4X10 mm², type : EXVB Inter sec général : 63 A, Δ In : 300 mA, type : [X] A [] B

Type prise de terre : Nature : piquets / [] Terre commune / Localisation du sectionneur de terre : Cave

Nombre de tableaux : 1 ; Nombre de circuits terminaux : 14 ; Mesures : Ra = 26,2 Ω ; Ri = 26,5 MΩ des N° circuit(s) : Ri Global

DESCRIPTION : [X] Voir plans de position & schémas visés [] voir annexes [X] réf : PALOME V1 du 07/06/2023 [] Voir croquis réalisés

Borne: *(N)ouvelle (E)xistante (R)emplacement / Type: (C) Charge véhicule (C+R) Charge véhicule + Réinjection des batteries

Table with columns: Borne, Pmax (kW), Type, Marque / Modèle, N° de série, Protection aval: type + In (A)

PV: *(N)ouvelle (E)xistante (R)emplacement

Table with columns: */ Nb panneaux, de, Wc / total, Wc, P Total, VA, */ Cpt vert 1 N°, Index, */ Cpt vert 2 N°, Index, */ Cpt vert 3 N°, Index, Protection aval: type + In (A)

Table with columns: Description of checks (e.g., DDR adaptés, Protections installées, Exécution de l'installation) and checkboxes for OK, Inf, Rem, SO

[] INFRACTIONS [] voir annexe DTT_INF_E_20 [] voir Liste ci-dessous [X] Néant :

[] REMARQUES [] voir annexe DTT_INF_E_20 [] voir Liste ci-dessous [X] Néant :

CONCLUSION : (devoirs du propriétaire, gestionnaire ou exploitant : voir page 2) Seules les parties visibles et accessibles de l'installation ont pu être vérifiées.

- [X] L'installation électrique est conforme aux prescriptions du Livre 1 du RGIE concernant les installations électriques à basse tension et à très basse tension.
[] L'installation n'est pas conforme aux prescriptions du Livre 1 du RGIE concernant les installations électriques à basse tension et à très basse tension.

Annexes au présent rapport : [] Néant [X] Plans de position et Schémas [] DTT_INF_E_20 [X] Autres : Photos

Nom et visa de l'agent-visiteur : Pour PROCONTROL ASBL B Mathot

Nom et visa du demandeur si présent: TSPO SPRL

Liste des disjoncteurs

Différentiel général 300mA

- | | |
|---|------------------------------|
| A | Eclairage et prises étage |
| B | Prises cuisine |
| C | Plan de travail |
| D | Prises + éclairage extérieur |
| E | Salon |
| F | Four |
| G | Caves |

Différentiel humide 30mA

- | | |
|---|---------------------------|
| H | Lave vaisselle |
| I | Machine à laver |
| J | Séchoir |
| K | Salle de bain |
| L | Chaudière + prise ch2 1er |
| M | Chambres + salle de bain |
| N | Prises cave |

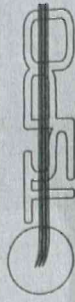

Rue Zénobe Gramme 11 087/445109
4890 THIMISTER www.tspo.be



PROCONTROL

Benjamin MATHOT - Inspecteur

ZI Bonne Fortune
Rue des Nouvelles Technologies 8
B-4460 GRACE HOLLOGNE
<http://www.pro-control.be>



Version	Date d'application
Révision D	
Révision C	
Révision B	
Révision A	
Création 07/06/2023	

Identification plan : TGBT

Propriétaire/gestionnaire : Mme & Mr Piome - Rue Hubert Hallet 27 - 4860 Pepinster

Feuille : 4 / 4



PROCONTROL

Benjamin MATHOT - Inspecteur

Z1 Bonne Fortune
Rue des Nouvelles Technologies 8
B-4460 GRACE HOLLOGNE
<http://www.pro-control.be>

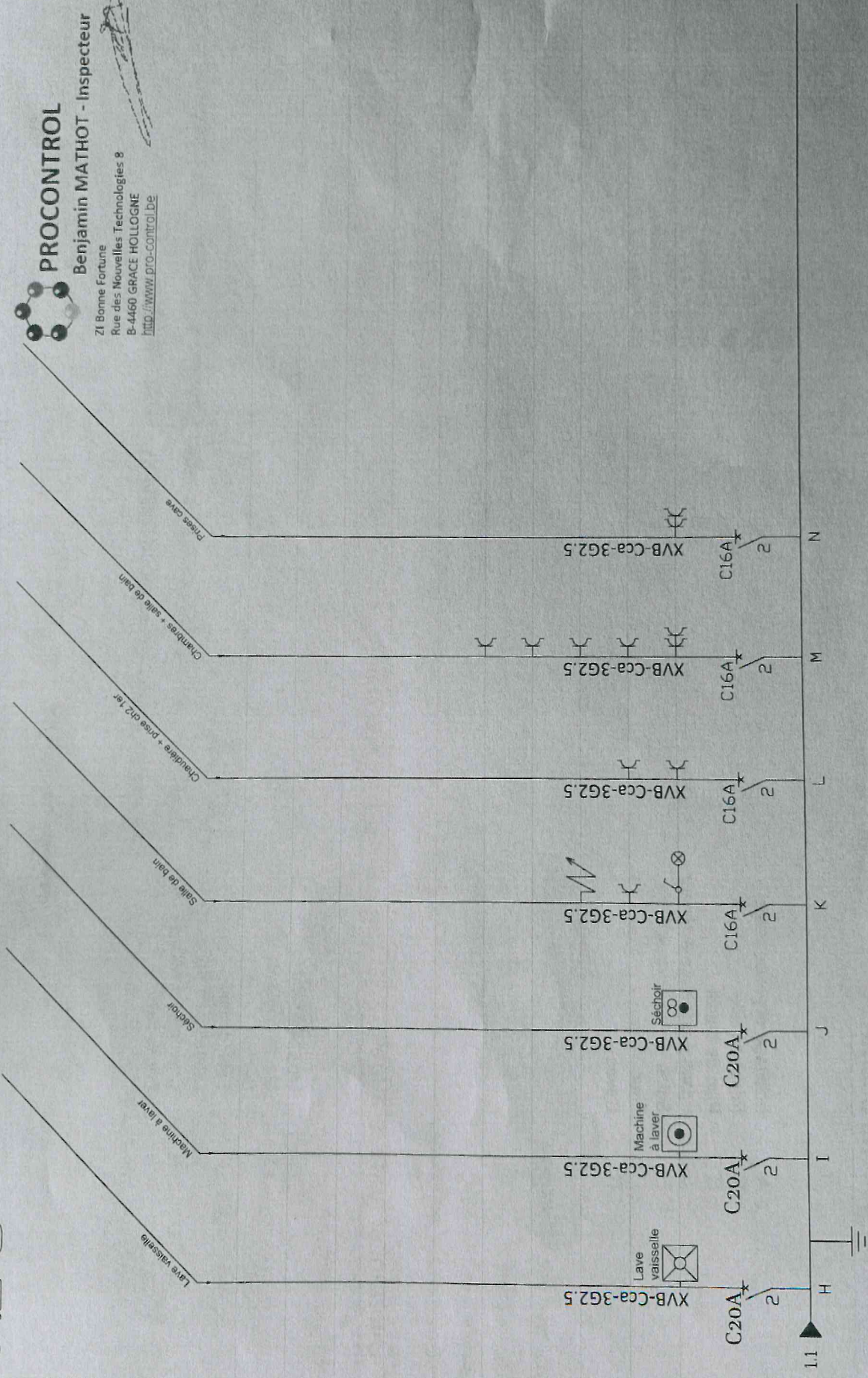

Version	Date d'application
Révision D	
Révision C	
Révision B	
Révision A	
Création 07/06/2023	
Feuille : 3 / 4	

Identification plan : **TGBT**
 Propriétaire/Gestionnaire : Mme & M. Plome - Rue Hubert Hallet 27 - 4860 Pepinster

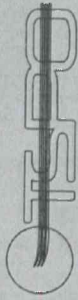

Rue Zénobe Gramme 11
4890 THIMISTER

087/445109
www.tsपो.be

Propriétaire/Gestionnaire + Adresse de l'installation:

Mme & Mr Plome - Rue Hubert Hallet 27 - 4860 Pepinster

Installateur:

TSPO SPRL - Rue Zénobe Gramme 11 - 4890 Thimister - N° entreprise : BE0473.807.683

Identification tableau :

TGBT

Origine de l'alimentation :

Compteur

Tension de service :

1N400V

Schéma de terre :

TT TN-S TN-C TN-CS IT

Terre commune :

Oui Non

Localisation sectionneur de terre :

sous le coffret

Source d'alimentation :

GRD autre : |

ICC présumé :

3 kA

Affiliation des disjoncteurs

OUI NON

n° EAN : |

Version de plan : Date d'application :

Révision D	.
Révision C	.
Révision B	.
Révision A	.
Création :	07/06/2023

Installateur:

Signature:

Robert Ooms, gérant

Organisme de contrôle:



PROCONTROL

Benjamin MATHOT - Inspecteur

ZI Bonne Fortune
Rue des Nouvelles Technologies 8
B-4460 GRACE HOLLOGNE
<http://www.pro-control.be>



PROCONTROL

Benjamin MATHOT - Inspecteur

ZI Bonne Fortune
Rue des Nouvelles Technologies 8
B-4460 GRACE HOLLOGNE
<http://www.pro-control.be>

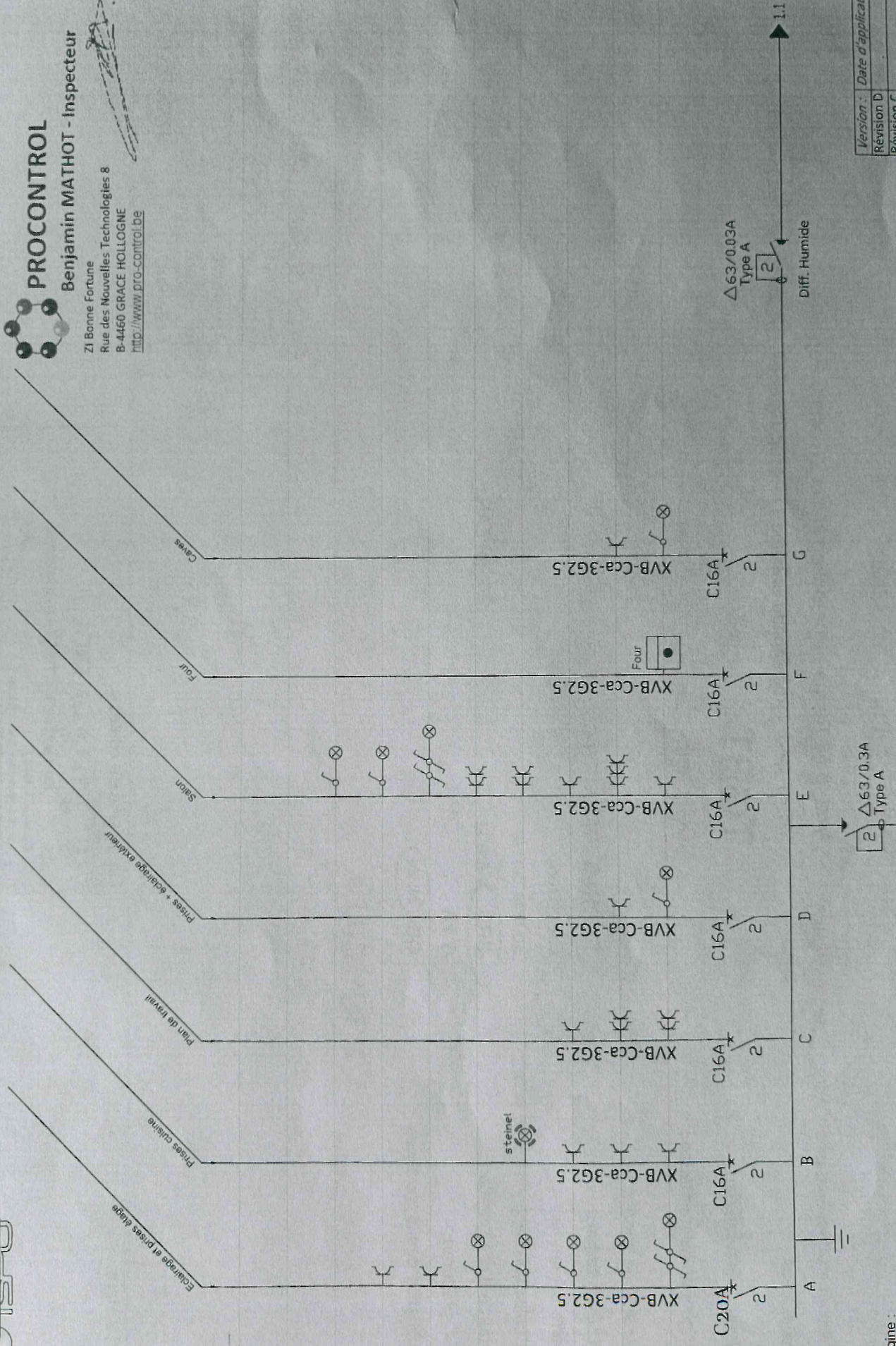
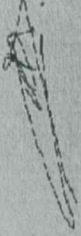

Origine :
COMPTEUR

XVB 4X10
1 x 400V + N

n° EAN : |

Identification plan : TGBT

Propriétaire/gestionnaire : Mme & Mr Plome - Rue Hubert Haller 27 - 4860 Pepinster

Version :	Date d'application
Révision D	
Révision C	
Révision B	
Révision A	
Création	07/06/2023

Feu

2

1.1

Δ63/0.3A
Type A

Diff. Humide

C16A

C16A

C16A

C16A

C16A

C16A

C20A

XVB-Cca-3G2.5

XVB-Cca-3G2.5

XVB-Cca-3G2.5

XVB-Cca-3G2.5

XVB-Cca-3G2.5

XVB-Cca-3G2.5

XVB-Cca-3G2.5

Four

steinel

Caves

Four

Salon

Prises + éclairage extérieur

Plan de travail

Prises cuisine

Eclairage et prises étage

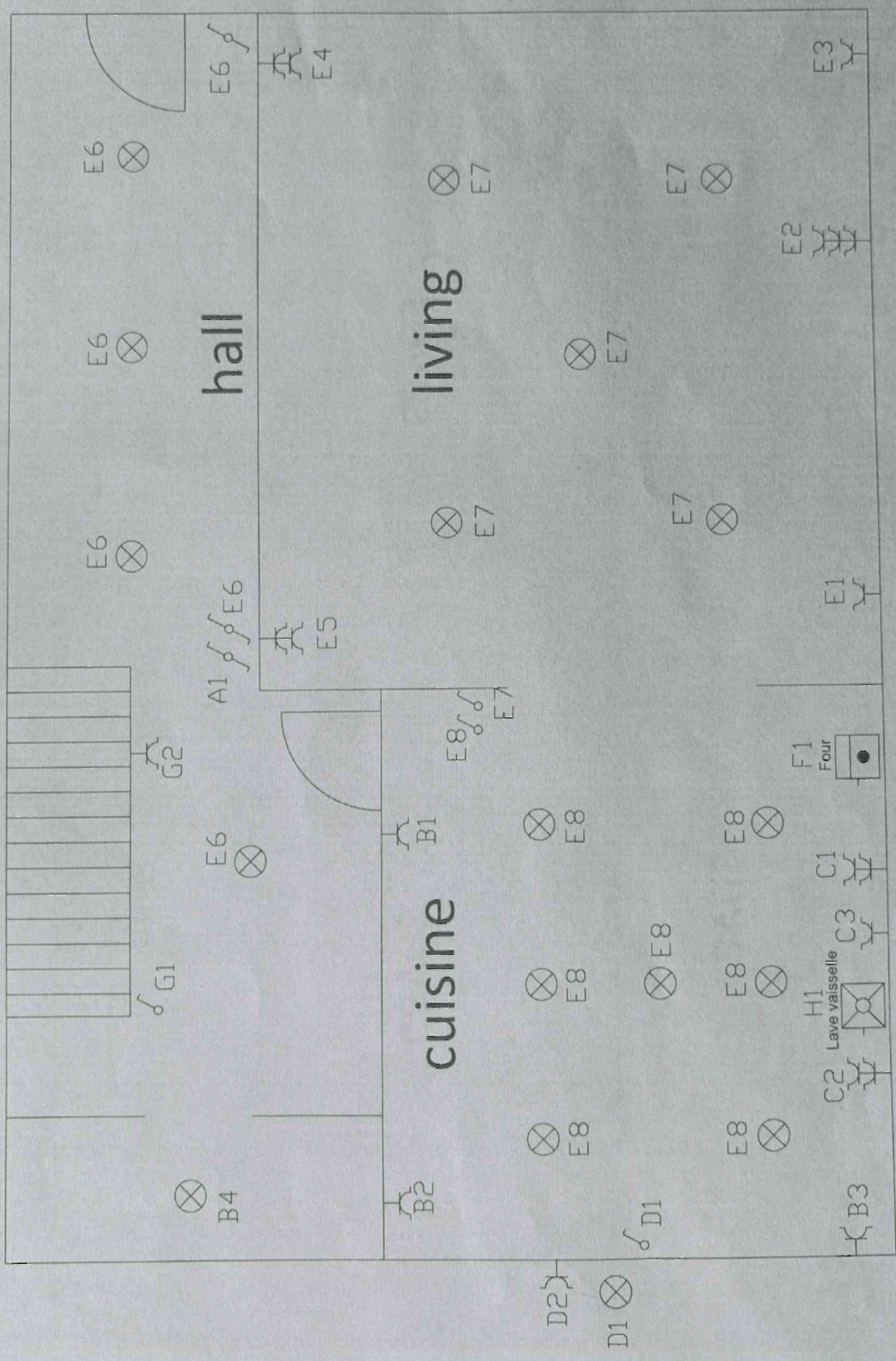

PROCONTROL
 Benjamin MATHOT - Inspecteur
 Zi Bonne Fortune
 Rue des Nouvelles Technologies 8
 B-4460 GRUCHE HOLLONGNE
 TEL: 0909.070.620000.DIG

Version	Date
Révision D	
Révision C	
Révision B	
Révision A	
Creation	07/06/2023

Identification plan : IMPLANTATION rez
 Propriétaire/Gestionnaire : Mme & Mr Pierre - Rue Hubert Hallel 27 - 4860 Pepinster

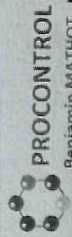

Benjamin MATHOT - Inspecteur
ZI Bonne Fortune
Rue des Nouvelles Technologies 3
D-4460 GRACE-HOLLOGNE
Tél: 079 77 52 52

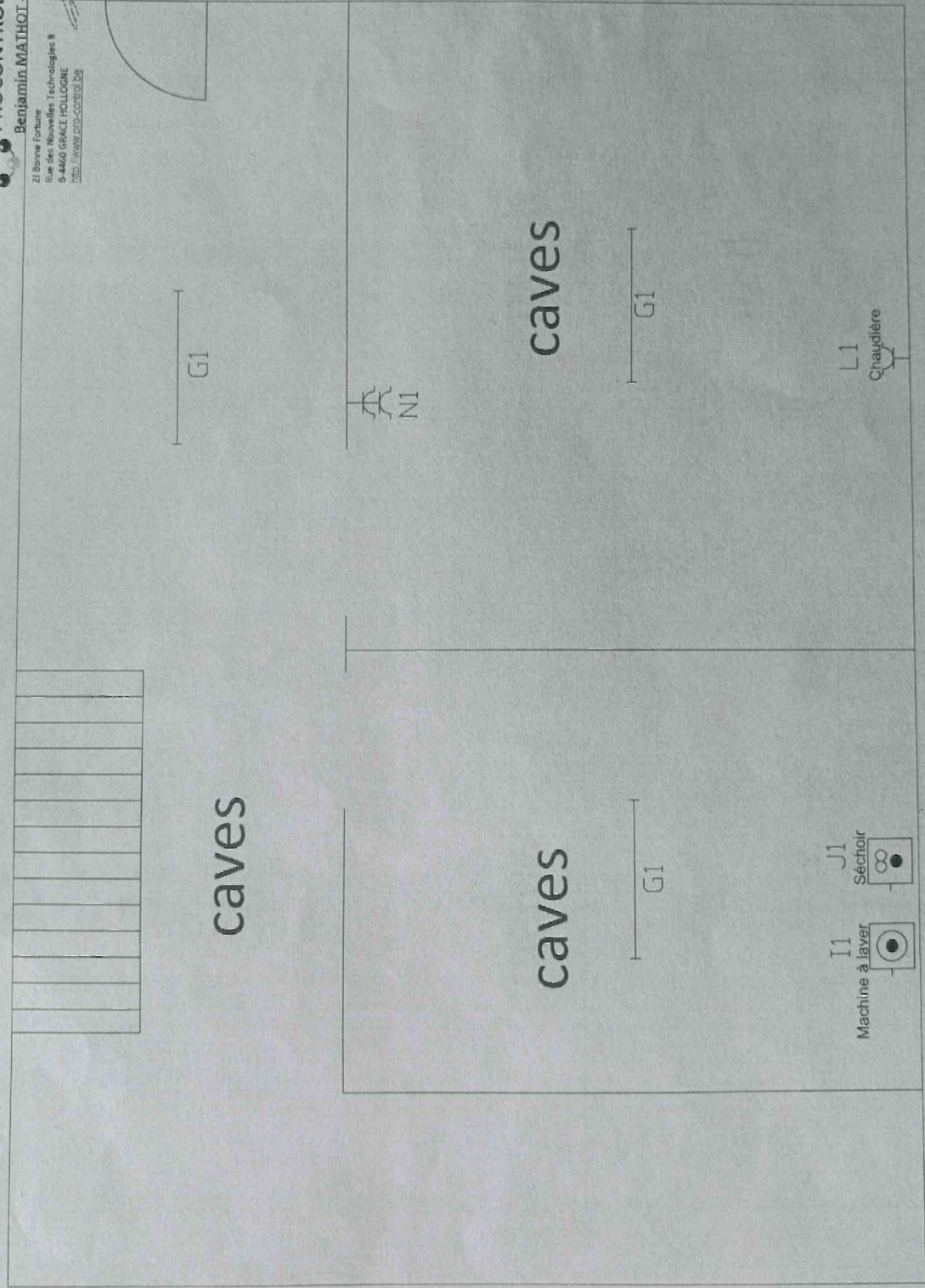

Version	Date
Révision D	
Révision C	
Révision B	
Révision A	
Création	07/06/2023

Identification plan - IMPLANTATION caves
 Propriétaire/gestionnaire : Mme & Mr Plome - Rue Hubert Hallet, 27 - 4860 Pepinster

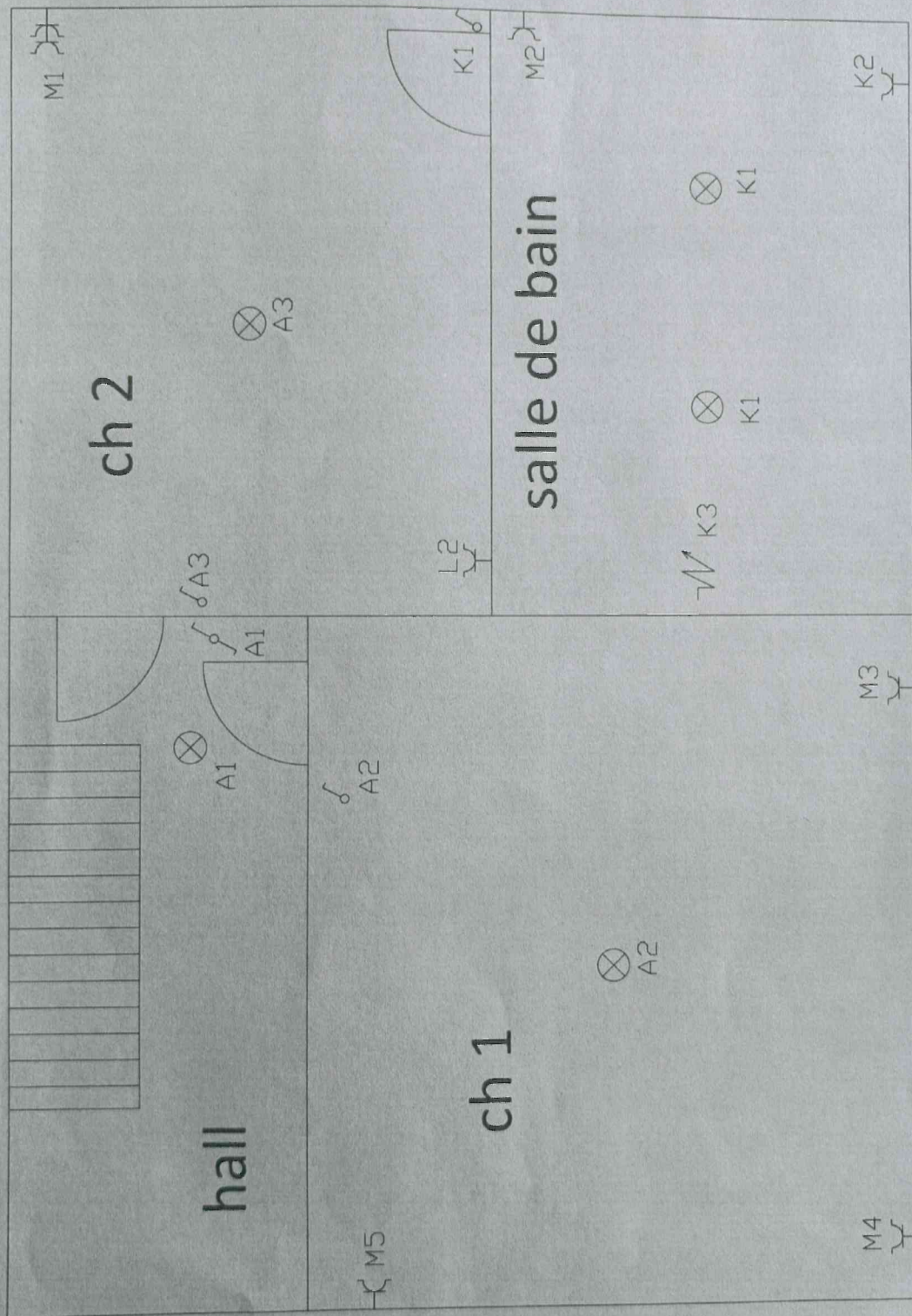

Version	Date
Revision D	
Revision C	
Revision B	
Revision A	
Creation	07/06/2023

Identification plan : IMPLANTATION 1er
 Propriétaire/gestionnaire : Mme & Mr Plume - Rue Hubert Haier 27 - 4460 Pénestin

PROCONTROL
 Benjamin MATHOT - Inspecteur
 21 Bonne Fortune
 Rue des Nouvelles Technologies 8
 B-4460 GRACE HOLLOGNE
 TEL: 0700 800 500 000

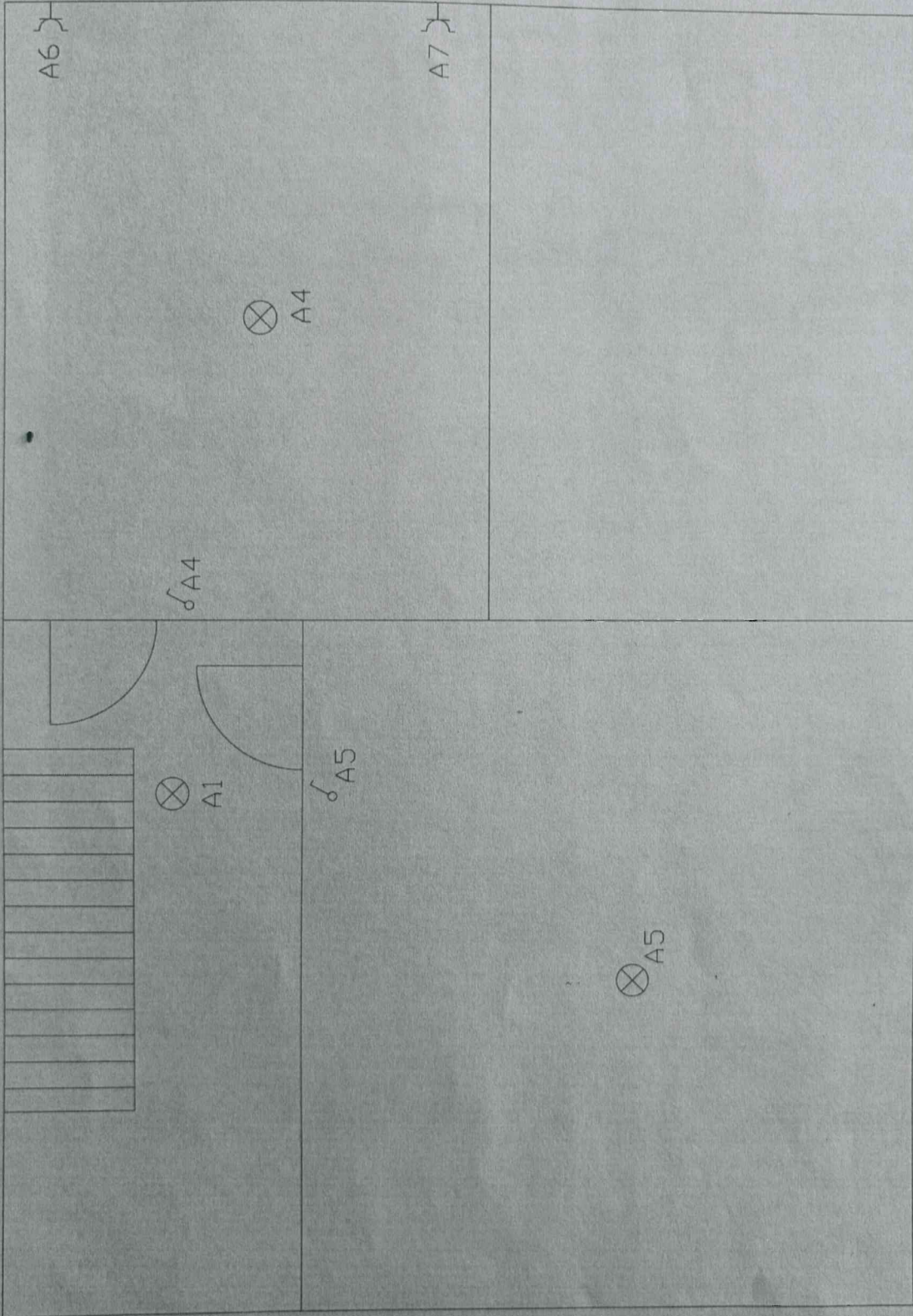

PROCONTROL
 Benjamin MATHOT - Inspecteur
 21 Bonne Fortune
 Rue des Nouvelles Technologies 8
 B-4460 GRACE HOLLOGNE
 TSP / WWW.P.C-CONTROL.BE

Identification plan : IMPLANTATION 2e
 Propriétaire/gestionnaire : Mme & M. Plome - Rue Hubert Hallez, 27 - 4880 Pepinster

Version	Date
Révision D	
Révision C	
Révision B	
Révision A	
Création	07/06/2023