



Verlag

VERSLAG NR
ANT/15/30757913/00/NL/000



040 - INSP

Elektrische installaties op laagspanning en op zeer lage spanning (Boek 1 - KB 8/09/2019) - Algemene Directie Energie

Jozef Simonsstraat 13 - 2340 Beerse



Uitgevoerd op: 25/08/2022



Uitgevoerd door: TOM CRITS (5900)

Conform

IDENTIFICATIE VAN DERDEN

Opdrachtgever van de controle

Naam, Voornaam

Adres

Eigenaar, uitbater of beheerder

Naam, Voornaam

Adres

Verantwoordelijke voor de uitvoering van het werk

Niet van toepassing

IDENTIFICATIE VAN DE ELEKTRISCHE INSTALLATIE

Vinçotte ID	100 104 455
Adres	Jozef Simonsstraat 13 - 2340 Beerse
EAN-code	Niet meegedeeld
Netbeheerder naam	Fluvius
Nr Teller	37670892
Teller index dag	45327
Type installatie	HUISHOUDELIJKE Inst.

VINÇOTTE vzw

Erkend controleorganisme | Externe Dienst voor Technische Controles op de werkplaats (EDTC)
Maatschappelijke zetel : Jan Ollieslagerslaan 35 1800 Vilvoorde België tel: +32 9 244 77 91 buildingnorth@vincotte.be
BTW BE 0402.726.875 RPR Brussel BNP Paribas Fortis: BE25 2100 4144 1482 BIC : GEBABEBB

GEGEVENS VAN DE CONTROLE

De controle wordt uitgevoerd volgens de voorschriften van Boek 1 van het koninklijk besluit van 8 september 2019 tot vaststelling van Boek 1 betreffende de elektrische installaties op laagspanning en op zeer lage spanning, Boek 2 betreffende de elektrische installaties op hoogspanning en Boek 3 betreffende de installaties voor transmissie en distributie van elektrische energie (B.S. van 28/10/2019), in dit document "Boek 1" genoemd.

Type controle	- Controlebezoek (6.5.)
Datum van de uitvoering van de installatie	- Voor 01/10/1981 - Vanaf 01/10/1981 en vóór 01/06/2020
Informatie inhoud controle	- Alleen de zichtbare en toegankelijke delen van de installatie werden gecontroleerd.
Afwijkingen	- Toepassing van deel 8

GEGEVENS VAN DE ELEKTRISCHE INSTALLATIE

Spanning (V)	400+N
Aard van de stroom	Eenfasig
Type van aardelektrode	Aardspen(nen)
Voedingsleiding - Type	XVB
Voedingsleiding - Doorsnede (mm ²)	10
Aantal eindstroombanen	10
Type van het aardverbindingssysteem	TT
Huidige nominale waarde van de bescherming van de aansluiting	Niet zichtbaar
Installatie ontworpen voor een maximale nominale stroom van (A)	63
Geplaatste (alg.) differentieelstroomrichtingen	2

Differentieel	In(A)	Gevoeligheid (mA)	Type
Hoofd-differentieel	63	300	A

Beschrijving van de elektrische installatie

Alsb

Plaats	Achterinkom
Aantal differentieelstroominrichtingen	2
Aantal stroombanen	10

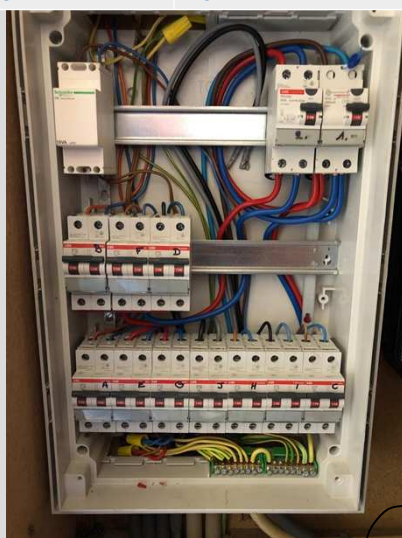

(Inwendige foto)



(Uitwendige foto)

Type of aarding	Aardinspen(nen)
Waarde (Ω)	13.79

SCHEMA'S, PLANNEN EN DOCUMENTEN VAN DE INSTALLATIE

Stroombaanschema - referentie	Ouderlijke woning
Stroombaanschema - versie	As build
Stroombaanschema - datum	22/08/2022
Eendraadsschema	Zie bijlagen
Situatieplan - referentie	Ouderlijke woning
Situatieplan - versie	As build
Situatieplan - datum	22/08/2022
Situatieplan	dérogation partie 8 d'application.
Situatieplan	Zie bijlagen
Situatieplan van de aardverbindingen	dérogation partie 8 d'application.

RESULTATEN VAN DE CONTROLE

Uitgevoerde controles

Uitvoering van de elektrische installatie overeenkomstig de eendraadsschema's en de situatieplannen	In orde
Staat van het vast geïnstalleerd elektrische materieel	Ok
Beschermingsmaatregelen tegen elektrische schokken bij rechtstreekse en onrechtstreekse aanraking	Ok
Visuele controle van vast of vast opgesteld materieel dat gevaar kan opleveren voor personen en goederen	In orde
Visuele controle van verplaatsbaar materieel dat gevaar kan opleveren voor personen en goederen	N.V.T.

Metingen en beproevingen

Spreidingsweerstand van de aardverbinding(en) (Ω)	13,79
Waarde van het algemeen isolatieniveau ($M\Omega$)	1,42
Test werking van de differentieelstroominrichtingen (testknop)	Ok
Test werking van de differentieelstroominrichtingen (foutlus)	Ok
Continuïteit van de equipotentiale verbindingen (hoofd- en bijkomende) en van de beschermingsgeleiders	Ok

Vastgestelde inbreuken

- Nihil

Opmerkingen

Afronding van de controle

- Aansluiting voor nieuwe meter moet zo snel mogelijk gebeuren

Badkamer

- Bijkomende equipotentiaal verbinding niet zichtbaar/niet bereikbaar

BESLUIT VAN DE CONTROLE

De elektrische installatie voldoet aan de voorschriften van het Boek 1 (KB van 8/09/2019) inzake de installaties op laagspanning en op zeer lage spanning.

Er dient gevolg gegeven te worden aan de opmerkingen/aanbevelingen die in dit verslag geformuleerd zijn.

Het volgend controlebezoek moet worden uitgevoerd uiterlijk vóór 25/8/2047.

De eendraadsschema's en situatieplannen van de installatie werden opnieuw gedateerd en ondertekend.

De ingangsklemmen van de differentieelstroominrichting(en) geplaatst aan het begin van de installatie werd verzegeld.



Ing. J. Windey
Directeur-generaal Vincotte

VERWIJZING NAAR DE REGLEMENTAIRE VOORSCHRIFTEN

Dit verslag dient bewaard te worden in het dossier van de elektrische installatie en dit dossier dient elke aangebrachte wijziging te vermelden.

De Federale Overheidsdienst die Energie onder zijn bevoegdheid heeft moet onmiddellijk in kennis worden gesteld van elk ongeval waarvan personen het slachtoffer zijn en dat rechtstreeks of onrechtstreeks te wijten is aan de aanwezigheid van elektrische installaties.

Foto situatieplan (2 / 3)



Foto situatieplan (3 / 3)



Foto van de eendraadschema's (1/2)

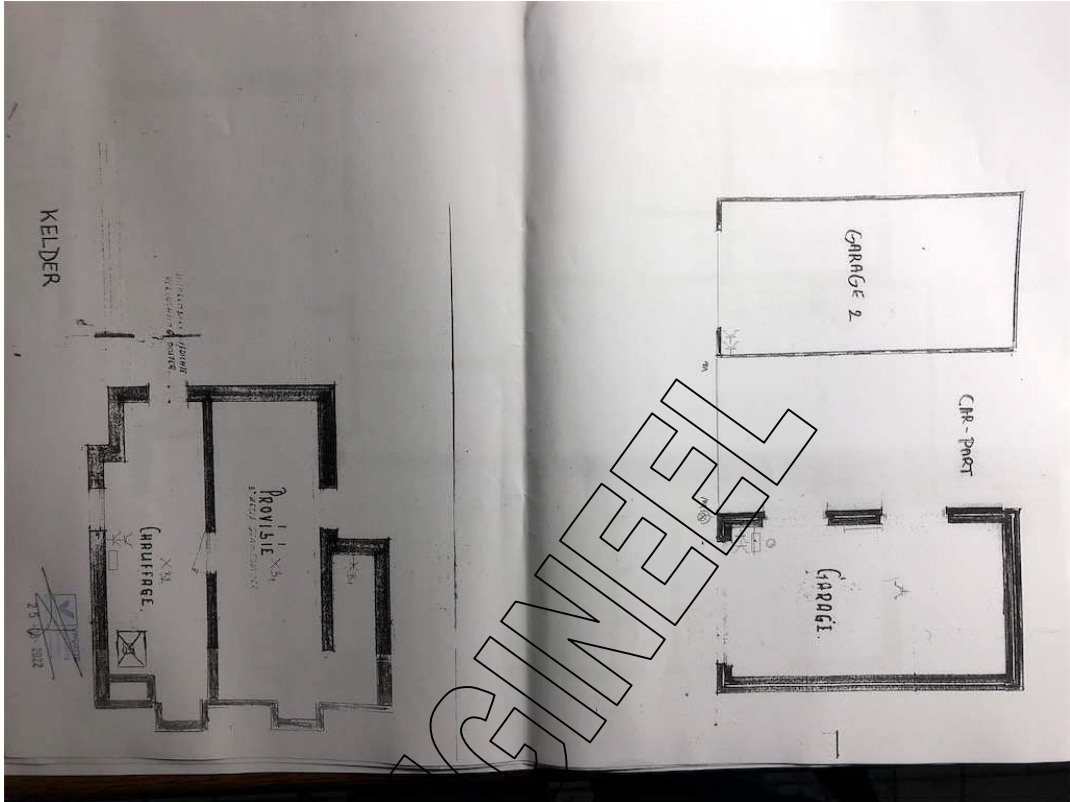

Foto van de eendraadschema's (2/2)

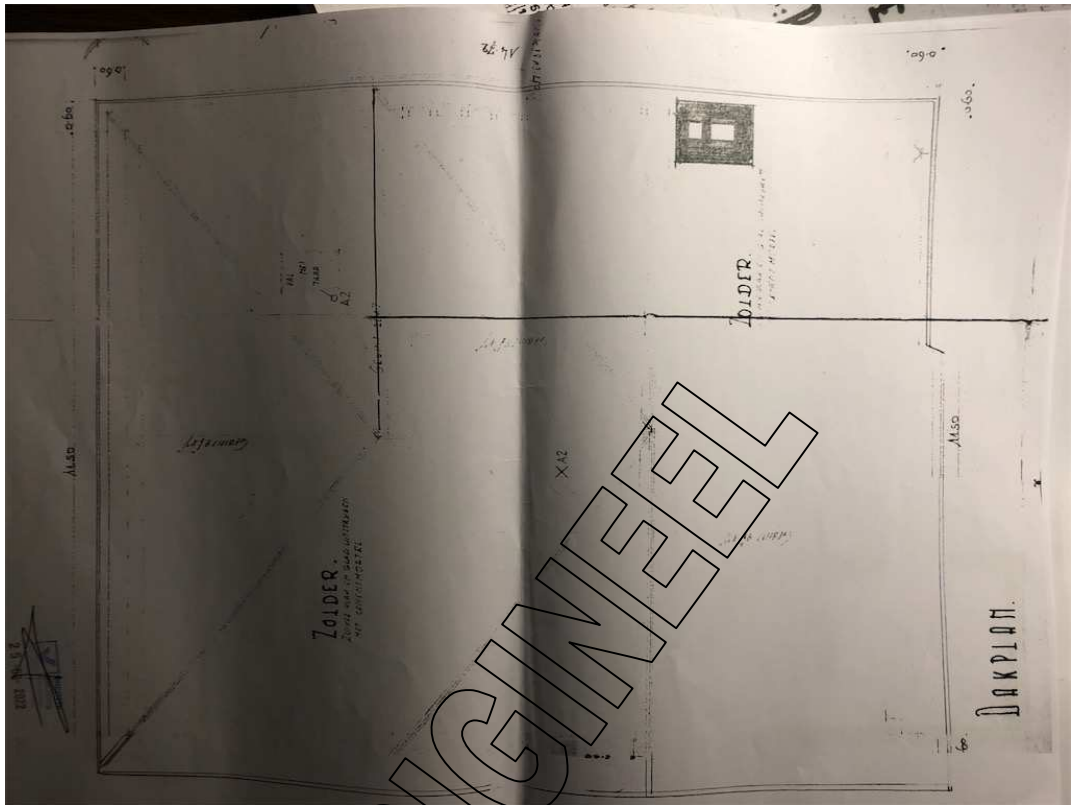
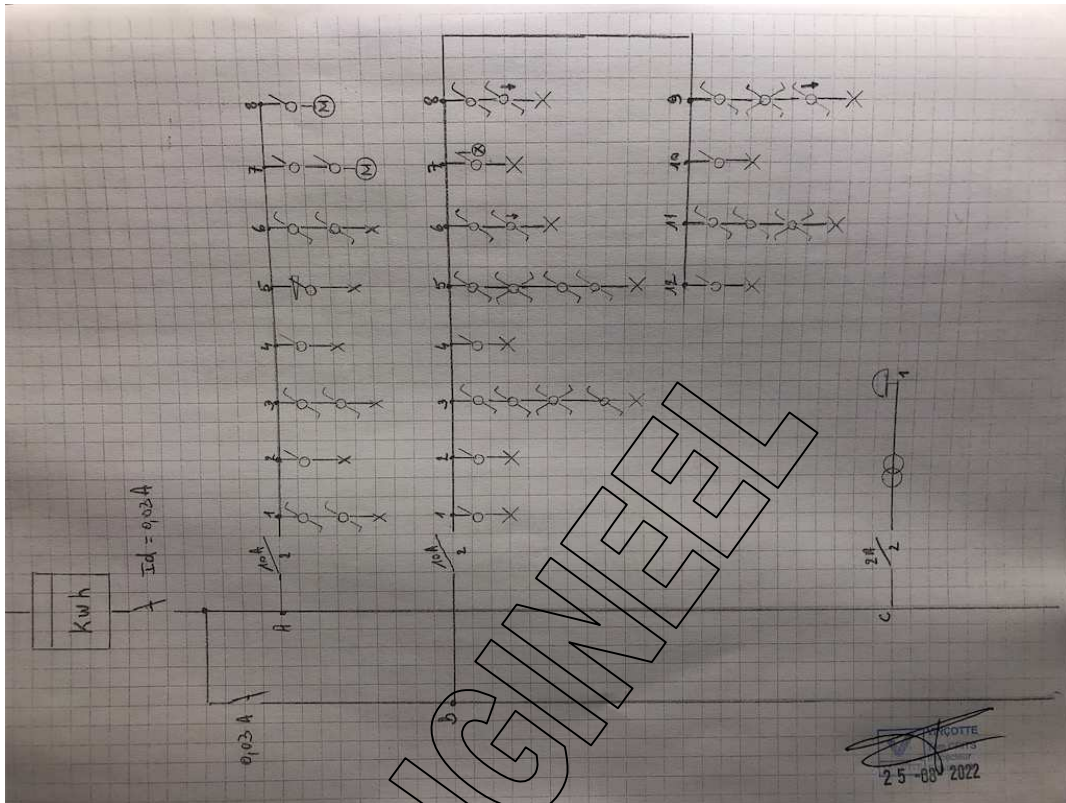