



Siège d'exploitation: Jan Olieslagerslaan 35 • 1800 Vilvoorde
 Tél +32(0)2 674 57 11 • fax +32(0)2 674 59 59 • info@vincotte.be • www.vincotte.com
 Siège social: Diamant Building • Boulevard A. Reyerslaan 80 • B-1030 Bruxelles

F 059241

Safety, quality and environmental services

Antwerpen - Limburg : Tél.: 03 221 86 11 Oost & West Vlaanderen : Tél.: 09 244 77 11
 Brabant : Tél.: 02 674 57 11 Wallonie : Tél.: 081 432 611

Régl. Code:

3

PROCÈS-VERBAL D'EXAMEN DE CONFORMITÉ ET/OU DE VISITE DE CONTRÔLE D'UNE INSTALLATION ÉLECTRIQUE À BASSE TENSION

Membre n°: Demandeur: Mme NOEL

Responsable des travaux: Installation: Propriétaire/gestionnaire:
 Nom, Prénom: Mme NOEL Nom, Prénom: Appart. 1^{er} étage Propriétaire/gestionnaire: Mme NOEL
 Adresse: 414 Avenue de Woluwe
 N° carte d'identité: CP + Commune: 5000 Namur
 N° TVA: BE Tél: / /

Bases de l'examen: Règlement Général sur les Installations Électriques (RGIE) RGPT

<input type="checkbox"/> Art 270	<input type="checkbox"/> mise en usage	<input type="checkbox"/> modification	<input type="checkbox"/> extension	<input checked="" type="checkbox"/> Art 86	<input checked="" type="checkbox"/> Art 271 bis	<input checked="" type="checkbox"/> ① Unité d'habitation
<input type="checkbox"/> Art 271	<input type="checkbox"/> mobile	<input type="checkbox"/> temporaire	<input type="checkbox"/>	<input type="checkbox"/> Art 87	<input type="checkbox"/> Art 278	<input type="checkbox"/> ② Unité de travail domestique
<input type="checkbox"/> Art 276	<input checked="" type="checkbox"/> renforcement	<input type="checkbox"/> Art 276bis : vente d'une unité d'habitation	<input type="checkbox"/>	<input type="checkbox"/> Art 88	<input type="checkbox"/> Art	<input type="checkbox"/> ③ Parties communes
				<input type="checkbox"/> Art	<input type="checkbox"/> Art	<input type="checkbox"/> ④ Unité de travail

Données générales de l'installation électrique:

Données distributeur	EAN EAN non communiqué <input checked="" type="checkbox"/> Compt.kWh non placé Compt. kWh n°: <u>223346</u> Index jour: <u>7/11/8</u> nuit: Protection branchement (A): <input type="checkbox"/> 20 <input checked="" type="checkbox"/> 25 <input type="checkbox"/> 32 <input type="checkbox"/> 40 <input type="checkbox"/> 50 <input type="checkbox"/> 63 <input type="checkbox"/> 80 <input type="checkbox"/> 100 n°: Index nuit:
	Conçue pour U _n : <input checked="" type="checkbox"/> 230V <input type="checkbox"/> 3x230V <input type="checkbox"/> 3N400V Courant nominal maximum (A): <input type="checkbox"/> 20 <input type="checkbox"/> 25 <input type="checkbox"/> 32 <input checked="" type="checkbox"/> 40 <input type="checkbox"/> 50 <input type="checkbox"/> 63 <input type="checkbox"/> 80 <input type="checkbox"/> 100 Câble d'alimentation tableau principal: <u>4</u> X <u>16</u> mm ² - Type: <u>KVVB</u> Type de prise de terre: <input type="checkbox"/> boucle de terre <input checked="" type="checkbox"/> barres / piquets <input type="checkbox"/>
Description installation <input checked="" type="checkbox"/> Voir annexe(s)	O Dispositif diff. gén.: <u>40</u> A / <u>300</u> mA Nombre de tableaux: <u>1</u> Nombre de circuits terminaux: <u>12</u>

Mesures - tests - contrôle visuel - scellés :

Contacts Dir. Contacts Indir. Montage Appareils Matériel l>/section Schémas Contrôle bcl de défaut
 Résistance de dispersion de la prise de terre 15,6 Ω Isolement général: 3,1 MΩ Continuité de terre Test dispositif diff.
 Le dispositif différentiel général: était plombé a été plombé n'a pas été plombé ne peut pas être plombé

Infractions - Remarques (pour la signification des codes éventuels: voir au verso)

Infractions	Visa GRD:
Nouvelle installation	
<input checked="" type="checkbox"/> Néant	
Infractions	Mandataire GRD: Nom: Visa:
Installation existante	
<input checked="" type="checkbox"/> Néant	
Remarques	
<input checked="" type="checkbox"/> Néant	

Conclusion(s):
 La nouvelle installation est conforme n'est pas conforme au RGIE.
 L'installation existante est conforme n'est pas conforme au RGIE.

L'installation électrique doit être recontrôlée avant le 21/12/2009 par le même organisme de contrôle (*)
 (*) délai prescrit sous réserve de modification de la réglementation

Agent visiteur: Nom: BAZARD ch Agent n°: 3246 Date: 21.12.2009
 Annexe(s): Schéma(s) de position 2 Schéma(s) unifilaire(s): 1

BAZARD Christophe
 Inspecteur ELECTRICITE-VINCOTTE
 RDVIEN DIRECTEUR
 0479/903484

Christophe BAZARD
 Agent Electricité
 3246

Le présent procès-verbal doit être conservé dans le dossier de l'installation électrique et ce dossier doit être communiqué à la Direction générale de la haute surveillance des installations électriques domestiques.

Appartement du 1^{er} étage

M^{me} Noel

274 chaussée de Waterloo

Namur

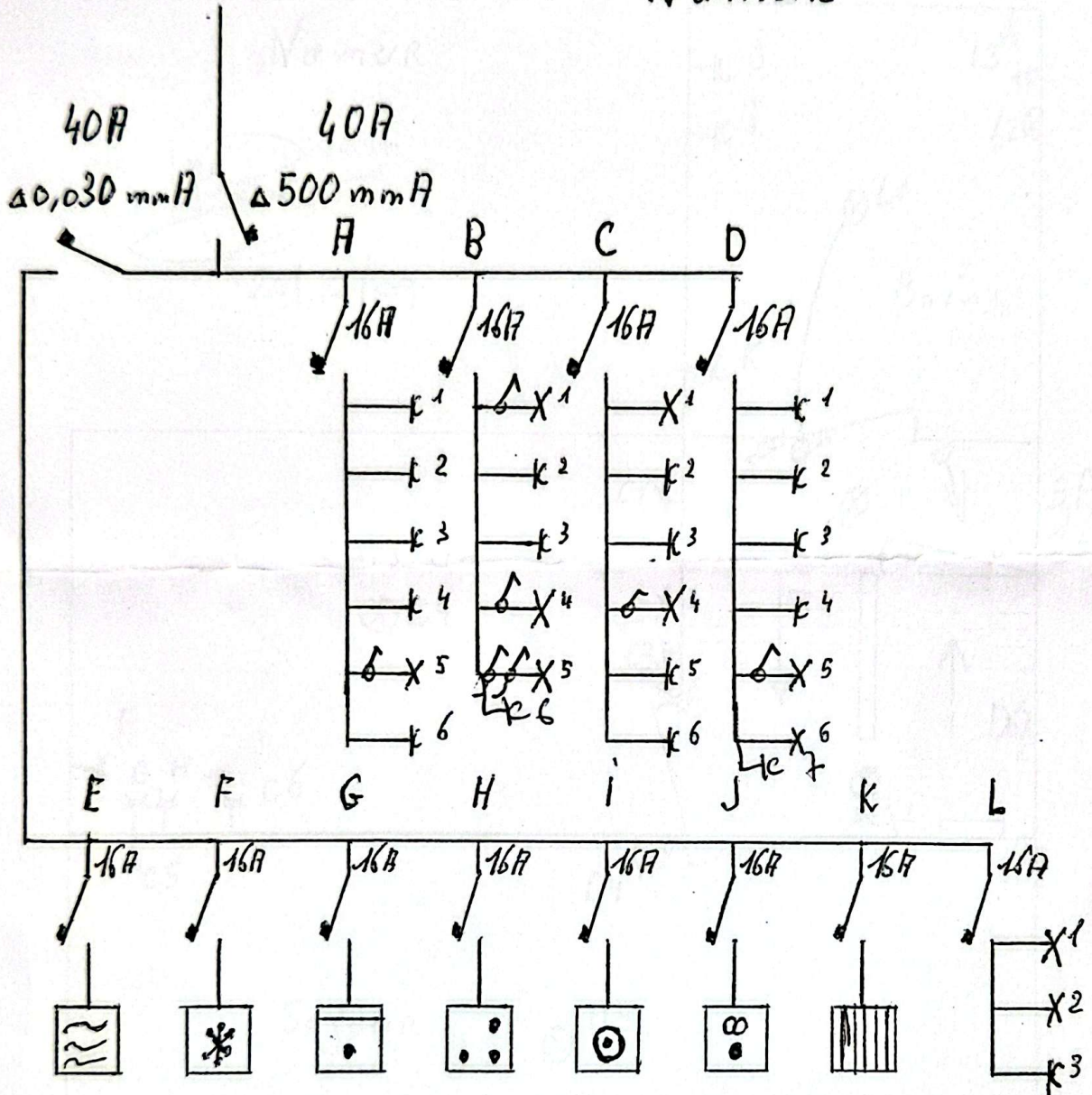

E
F
I
N
S

Christophe B...
Agent Electricité
246

21/12/09

Appartement du 1^{er} étage

M^{me} Noel

274 Chaussée de Waterloo
Namur

Christophe BAZARD
Kéroul Electricité
3246
21/12/09

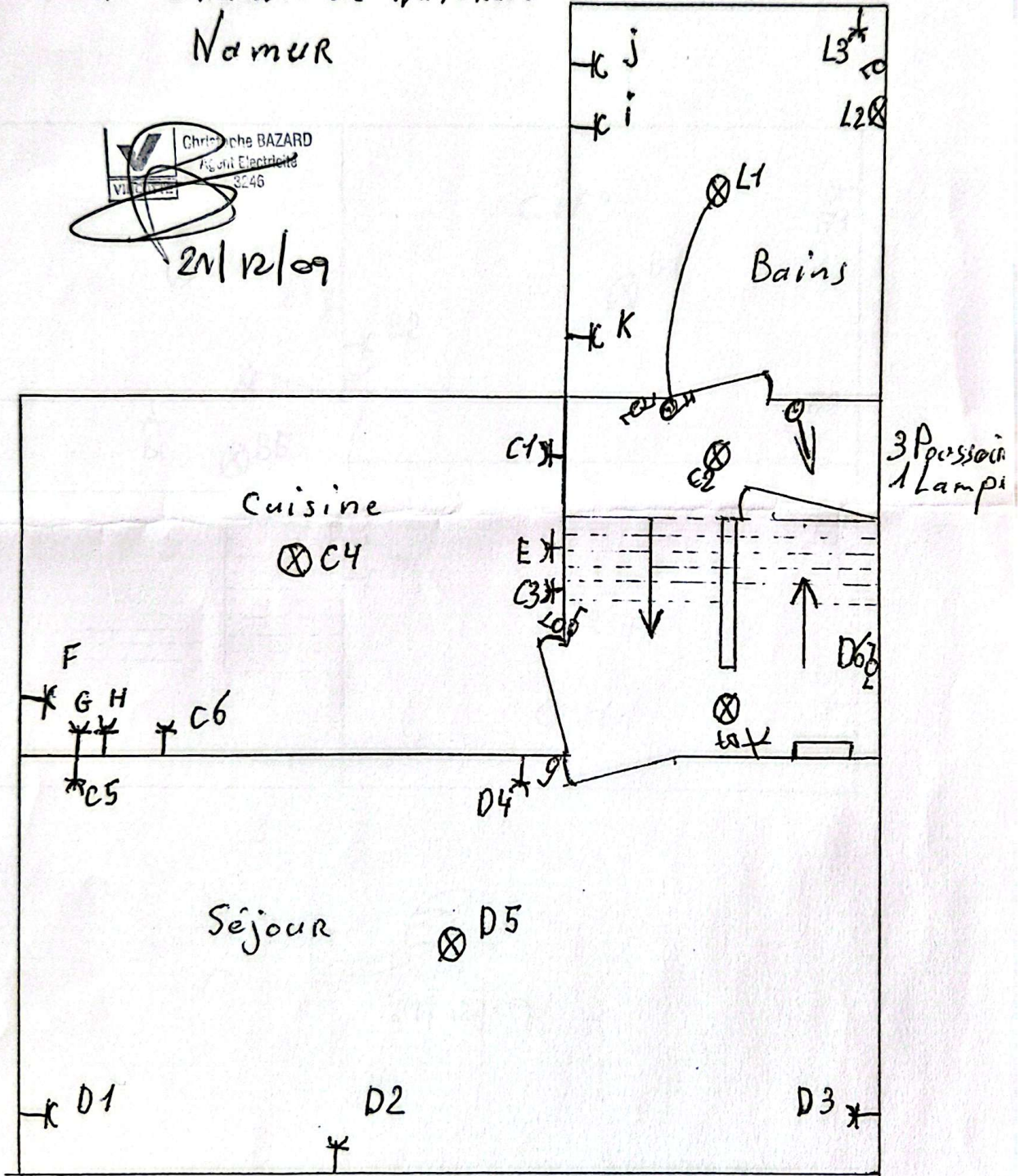

2^{ème} étage

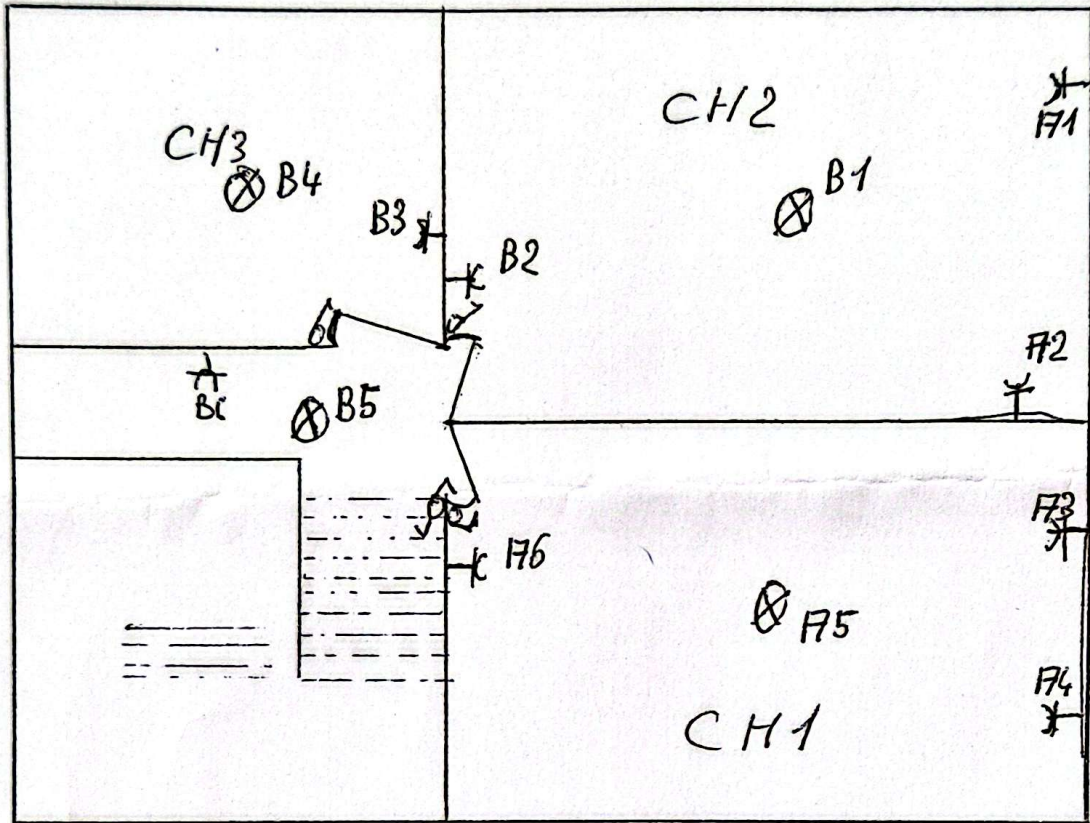

 V. BAZARD
ELECTRICIEN
3243

21/12/09