

Klantverantw.:
Opdrachtn.:
Klantnr. : 135903
Cont.pers.: 1
Tel.: -
Fax: -
GSM: 0
e-mail: s



OCB vzw
Member of OCB Group

ProKo.: LS01
Verslagnr.: 6360044-1
Voorl. verslagnr.:
Datum: 22/10/2024

Klant / Opdrachtgever:
DE TECHNIEKERS
KOUTERBAAN 1 BUS 3
9400 OKEGEM

Afdeling: ELE

VERSLAG VAN CONTROLE VAN EEN ELEKTRISCHE INSTALLATIE OP LS OF ZLS
(Boek 1 van KB 08/09/2019) - Algemene Directie Energie
(uitgevoerd onder BELAC accreditatie INSP-205 volgens procedure QPRO/ELE/001, §7.3)

IDENTIFICATIE

Erkend organisme: OCB vzw, Kon. Astridlaan 60, Kontich 2550, BE0404.312.034 Agent-bezoeker: 60 MOENS JURGEN
Eigenaar/beheerder/uitbater: Naam: Adres: ONBEKEND
Installateur/verantw. werk: Naam: DE TECHNIEKERS Adres: KOUTERBAAN 1 BUS 3 OKEGEM 9400 B.T.W.: BE0.836.865.223
VANDER BRUGGENLAAN 81 BUS 1
Adres installatie: ANDERLECHT 1070 Private HS-cabine: NEE
Type installatie: Appartement, eerste verdieping Toestel/Install. ID: APP 1°
EAN nr.: ONBEKEND Netbeheerder: Sibelga Teller nr.: 35224356 Nachtteller nr. :

CONTROLE

Basis: KB van 8/09/2019 tot vaststelling van Boek 1 betreffende de elektrische installaties op laagspanning en op zeer lage spanning.
Type: vrij controlebezoek van oude huishoudelijke installatie (hfst. 8.4.3)

gelijkvormigheidscontrole vóór ingebruikname belangrijke wijziging/uitbreiding (hfst.6.4)

Installatiedatum: vóór 01/10/1981 tussen 01/10/1981 en 01/06/2020 tussen 01/06/2020 en 01/06/2023 vanaf 01/06/2023

Afwijkingen: deel 8 Boek 1 : toegepast en punt 1 van onderafdeling 6.5.8.1: niet toegepast

Datum: 22/10/2024 Volgende controle binnen 300 maand of uiterlijk vóór 31/10/2049

Inhoud: Tenzij anders vermeld, maken de toestellen en apparaten aangesloten op de vaste installatie geen deel uit van de controle.
Het onderzoek beperkt zich tot de gemakkelijk toegankelijke, bereikbare en zichtbare delen van de installatie en sluit verborgen delen, zoals achter nissen, valse plafonds, e.d. uit.

INSTALLATIE

Spanning: aanwezig Aansluiting: Wachtbuis: Isolatieplaat:
Nom. spanning: 1 x 240V Max. beveiliging: 40A Hoofdbeveiliging: aut. 2p 40A Alg. scheidingsschak.: alg.diff.schakelaar
Meter-bordverbinding: kabeltype: VOBst aantal geleiders: 2 doorsnede: 10 mm²
Voedingsbekabeling: kabeltype: aantal geleiders: doorsnede: mm²
Aardverbinding: aard: gemeenschappelijk bereikbaarheid: in orde - gemeenschap. aardonderbreker is bereikbaar, tellerlokaal kelder -1
Aardelektrode: type: pen(nen) sectie: 16 mm²
Diff. schakelaar: algemene: 2p 40A/300mA bijkomende: 2p 40A/300mA
Eéndraadschema en situatieplan: zie bijlage referentie: De Techniekers
Installatie uitgevoerd overeenkomstig schema en plan: in orde Staat vast of - opgesteld materieel: in orde
Aanwezige bijzondere installaties: PV zwembad sauna voeding elektrisch voertuig -
Nog niet geplaatst: keuken badkamer C.V. verlichting -
 gasmeter watermeter hoofd - bijkomende - equipotentiaal verbinding
Aantal borden: 2 Aantal eindstroombanen, incl reserve: 0 + 8

RESULTATEN

Algemene isolatieweerstand: 5 MOhm Spreidingsweerstand: 6,50 Ohm
Testknop diff.schak.: in orde Controle foutlus: in orde Continuïteit PE- en equipotentiaal verbinding: in orde
Bescherming tegen elektrische schokken: rechtstreekse aanraking: in orde onrechtstreekse aanraking: in orde
Bescherming tegen overstroom: in orde Bescherming vast of - opgesteld materieel klasse I: in orde

1/2

VASTSTELLINGEN - Nota (N) - Opmerking (O) - Inbreuk (I) - de nummers verwijzen naar de standaard inbreuken

N | Geen.

I | Geen.

BESLUIT

De elektrische installatie **voldoet** aan de voorschriften van Boek 1 van het koninklijk besluit van 8 september 2019.
De volgende controle moet worden uitgevoerd **uiterlijk op hogervermelde datum volgende controle**.
De ééndraadschema's en situatieplannen van de installatie werden gedateerd en ondertekend.
De ingangsklemmen van de differentieelstroominrichting(en) geplaatst aan het begin van de installatie zijn verzegeld.

Voor de Technisch Directeur,



Jurgen Moens
0475/45.23.82
Jurgen.Moens@ocb.be

Ir. G. Croes

RAADGEVINGEN / REGLEMENTAIRE VOORSCHRIFTENLees de reglementaire voorschriften via deze link: https://www.ocb.be/documenten/2020/Informatienota_reglementaire_voorschriften.pdf

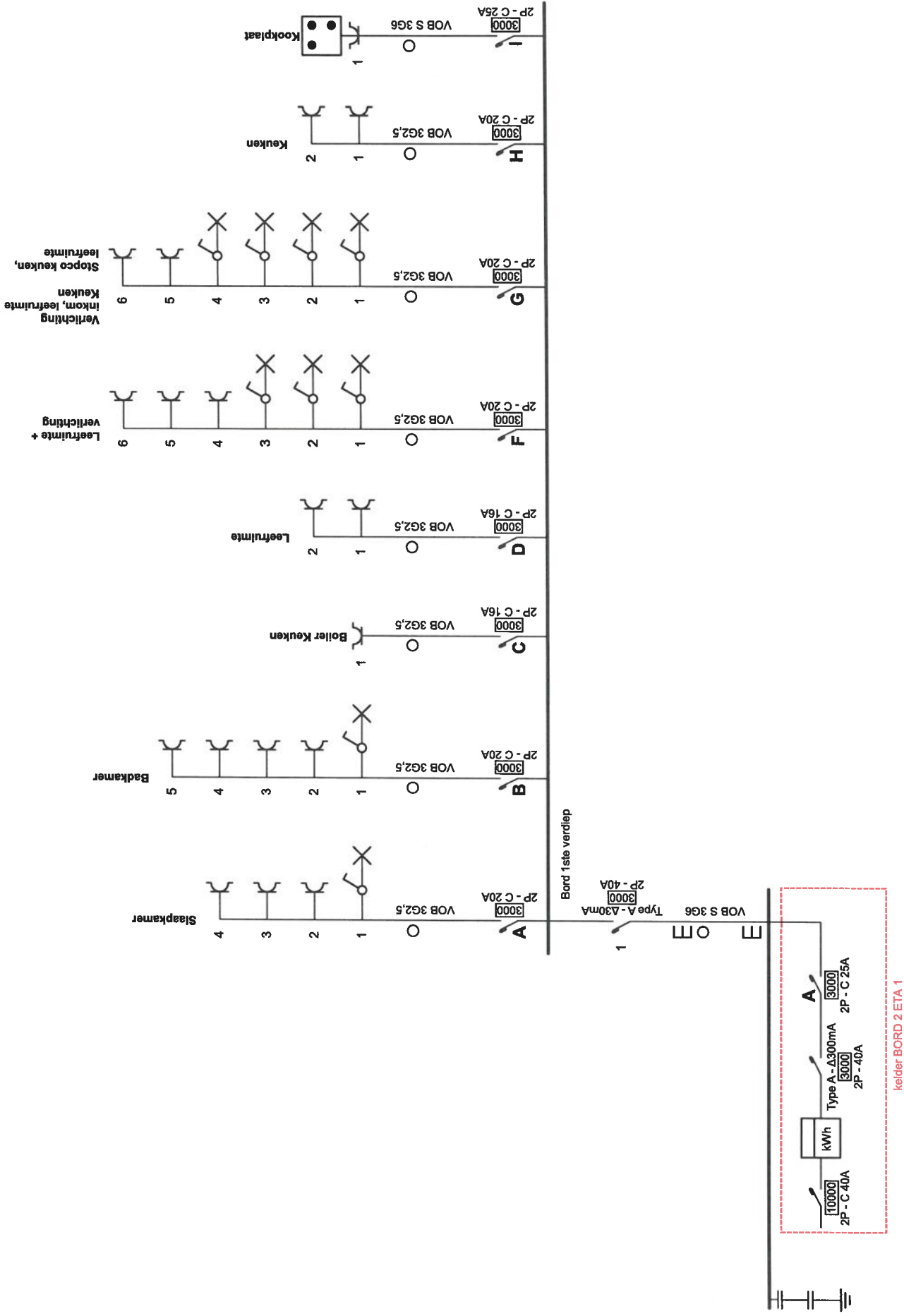

Installateur
 De Techniekers by
 Weggevoerdenstraat 10
 9300 Aalst
 GSM: 0497 11 78 78
 e-mail: siegfried@detechnekers.be
 BTW BE 0836.865.223

Plaats van de elektrische installatie
 Vander Bruggenlaan 81 Bus 1
 1070 ANDERLECHT
 e-mail: BORD 2.1ste verdiep

p. 1/3
Eendraadschema
 2 x 230V ~ 50Hz

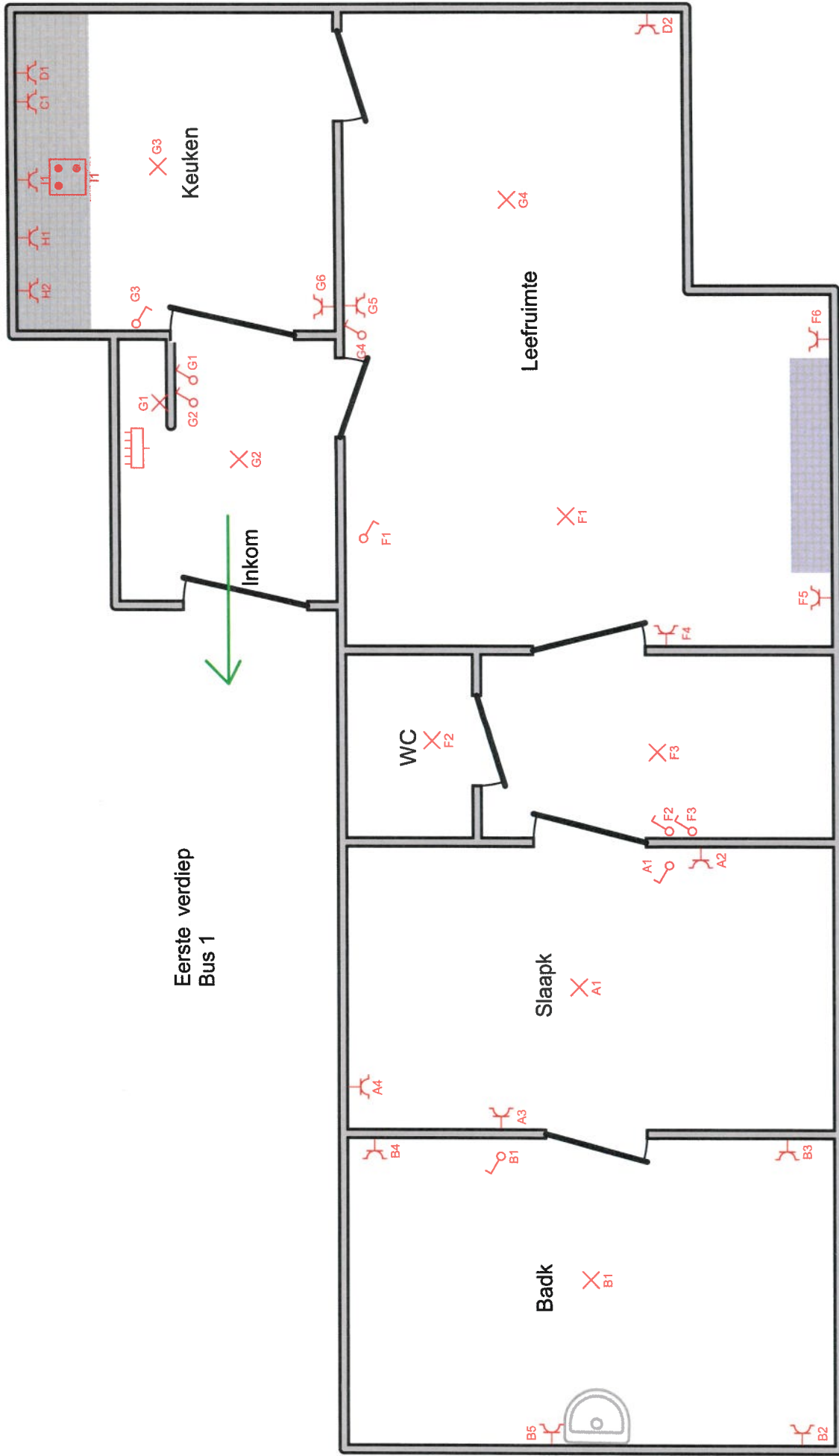

Plaats van de elektrische installatie

Vander Bruggenlaan 81 Bus 1
1070 ANDERLECHT
e-mail: BORD 2.1ste verdiep

Installateur
De Techniekers bv
Weggevoerdenstraat 10
9300 Aalst
GSM: 0497 11 78 78
e-mail: siegfried@detechnekers.be
BTW BE 0836.865.223



P. 2/3
Situatieplan

2 x 230V ~ 50Hz

A	Slaapkamer
B	Badkamer
C	Boiler Keuken
D	Leefruimte
F	Leefruimte + verlichting
G	Verlichting incom, leefruimte Keuken
	Stopco keuken, leefruimte
H	Keuken
I	Kookplaat

Plaats van de elektrische installatie
 Vander Bruggenlaan 81 Bus 1
 1070 ANDERLECHT
 e-mail: BORD 2.1ste verdiep

Installateur
 De Techniekers bv
 Weggevoerdenstraat 10
 9300 Aalst
 GSM: 0497 11 78 78
 e-mail: siegfried@detechnekers.be
 BTW BE 0836.865.223

