



BTV BRUXELLES  
Chaussée de Ruisbroek 75  
1190 Bruxelles  
Tél. 02 230 81 82  
Fax 02 230 80 08

BTV ANVERS  
Van der Sweepstraat 3 bus 44  
2000 Antwerpen  
Tél. 03 216 28 90  
Fax 03 238 86 65

Bureau régional :  
*Heikout*  
*064/336455*

V. ref.: \_\_\_\_\_

N. ref.: \_\_\_\_\_

RAPPORT N°: *145/20611/02*

PROCES-VERBAL DE CONTROLE D'UNE  
INSTALLATION ELECTRIQUE BASSE TENSION

ADRESSE DE L'INSTALLATION : *11 R. De la  
Mabodie 681 Godey Pielon*

PROPRIETAIRE : \_\_\_\_\_

Adresse : \_\_\_\_\_

DEMANDEUR : *A.C.F.*

Adresse : *3224 Tilsesloerweg*

INSTALLATEUR : *1081 Kockelberg*

Adresse : \_\_\_\_\_

TVA ou CI : *0413863861*

EAN : \_\_\_\_\_

Ref.: \_\_\_\_\_ Compteur n°: \_\_\_\_\_

Index : \_\_\_\_\_

Date du contrôle : *11/06/2012* Type de contrôle : examen de conformité visite de contrôle suivant :

(RGIE art. 270) (RGIE art. 271) (RGIE art. 276) (RGIE art. 276bis) (A.R.2.6.2008) (RGPT art.262) (R.T. art. 231) (Prescriptions distributeur)

Type d'installation : Nouvelle - Extension - Modification - Temporaire - Renforcement - vente d'habitation ; Type locaux : *habitation*

Début travaux : Fondations avant / après 1.10.81 - Installation électrique avant après 1.10.81 - 1.1.83 RGIE art.86

Raccordement : Tension *3x230V* Protection raccordement *400V A*

Câble aliment, tableau. princ. : *4* X *10* mm<sup>2</sup> Inter.gén. : type *40A10, 3A*

Type électrode de terre : boucle - barres / piquets conducteur horizontal Schéma : TT

Nombre de tableaux : *1* ; Nombre de circuits term.: *13* ; RA : *23* Ohm; RI tot *-5-* MOhm

Facteurs d'influences externes: \_\_\_\_\_

DESCRIPTION:

*voir schémas unitaire et de situation.*

CONTROLES effectués : voir verso

INFRACTIONS CONSTATÉES ET/OU NOTES : *NEANT*

PROCES-VERBAL DE CONFORMITE
Vu le :
le responsable du distributeur
nom :
signature :

DEVOIRS du PROPRIETAIRE, GESTIONNAIRE ou LOCATAIRE : voir verso.

CONCLUSION : 1. 1 L'installation est conforme. Les bornes d'entrées du DPCDR général sont scellées et les schémas unifilaires et de situation ont été visés. L'installation doit être vérifiée avant le *11/06/2012* (art. 271 RGIE) ainsi qu'avant mise en service après modification ou extension importante exécutée avant cette date.

2. L'installation n'est pas conforme.

3. L'installation peut être maintenue en service pour autant qu'il soit remédié sans retard aux infractions mentionnées et pour autant que les mesures nécessaires soient prises pour que l'installation ne présente pas de danger pour les personnes et les biens.

4. L'installation n'est pas conforme. L'installation doit être vérifiée par le (même) organisme avant le : \_\_\_\_\_

L'AGENT VISITEUR:  
n° + nom + signature

Le directeur,

Localisation

Rue de la Maladree 1A  
6181 Gouy-Lez-Pieton

Propriétaire  
Mme Amedea Versavel  
Rue de la Maladree 1A  
6181 Gouy-Lez-Pieton



# Rdc +1

L'installateur  
ACF S.P.R.L.  
TVA : BE 0413.863.861  
322 chaussée de Jette  
1081 Bruxelles

  
SPRL  
CHAUSSEE DE JETTE 322  
1081  
BRUXELLES  
TEL 0214786798

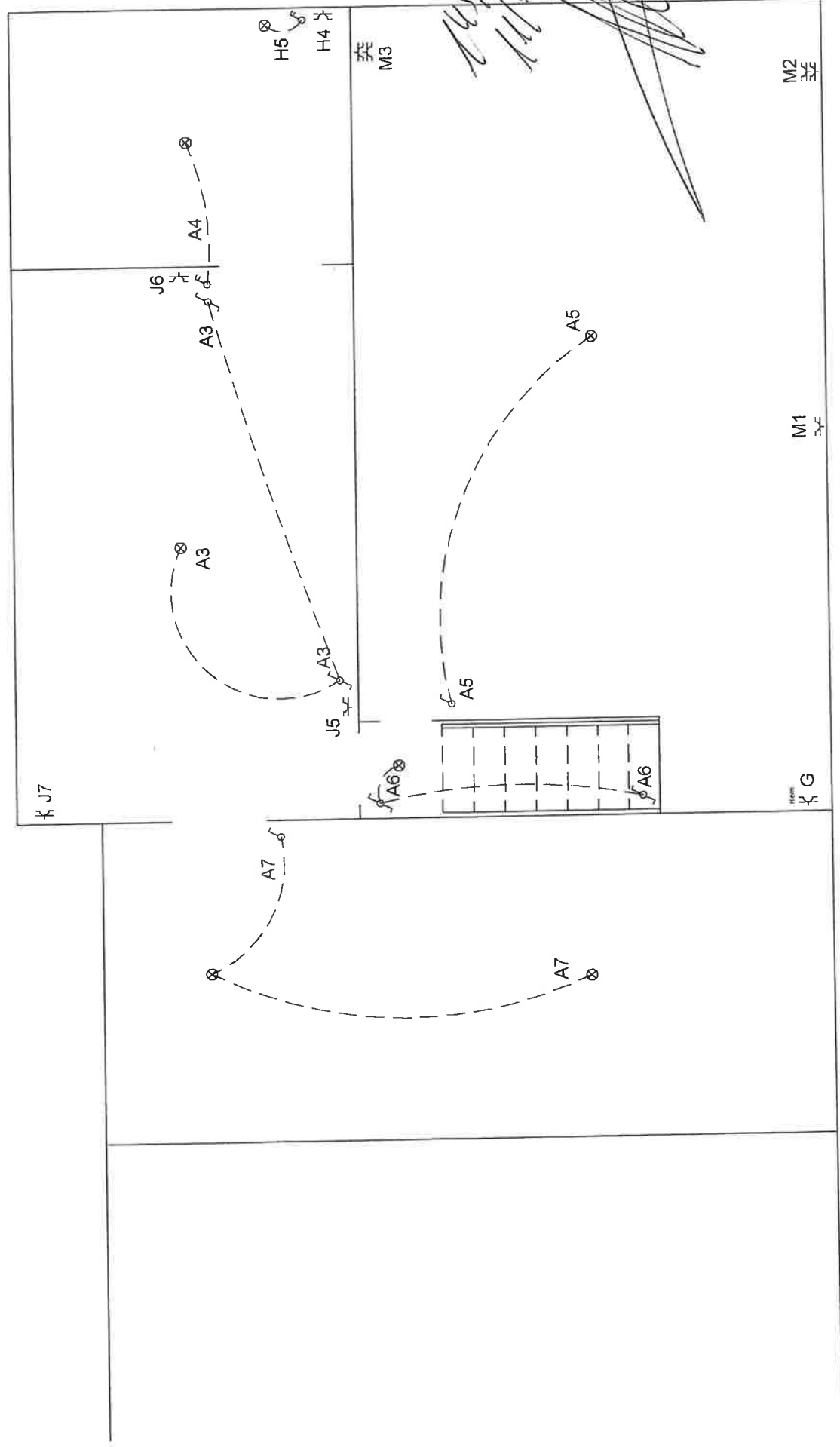

Localisation

Rue de la Maladrée 1A  
6181 Gouy-Lez-Pieuton

Propriétaire  
Mme Amedea Versavel  
Rue de la Maladrée 1A  
6181 Gouy-Lez-Pieuton

L'installateur  
ACF S.P.R.L.  
TVA ; BE 0413.863.861  
322 chaussée de Jette  
1081 Bruxelles

# Rdc

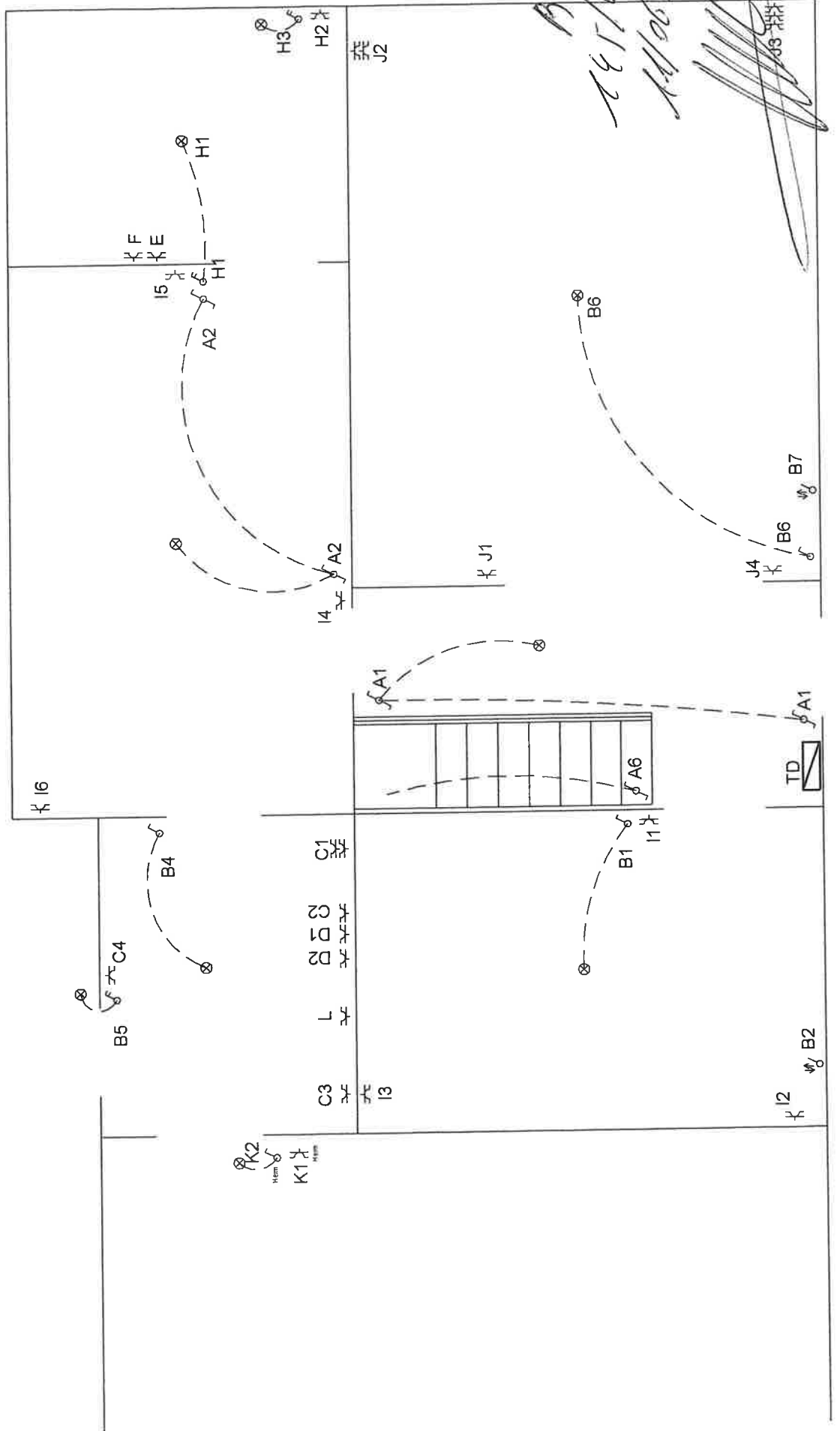

*Handwritten notes:*  
AFC  
28/11/2012  
11/06/12

*Handwritten signature:*  
[Signature]

Localisation

Rue de la Maladree 1A  
6181 Gouy-Lez-Pleuton

Proprietaire  
Mme Amedea Versavel  
Rue de la Maladree 1A  
6181 Gouy-Lez-Pleuton

L'installateur  
ACF S.P.R.L.  
TVA ; BE 0413.863.861  
322 chaussée de Jette  
1081 Bruxelles

# Rdc -1

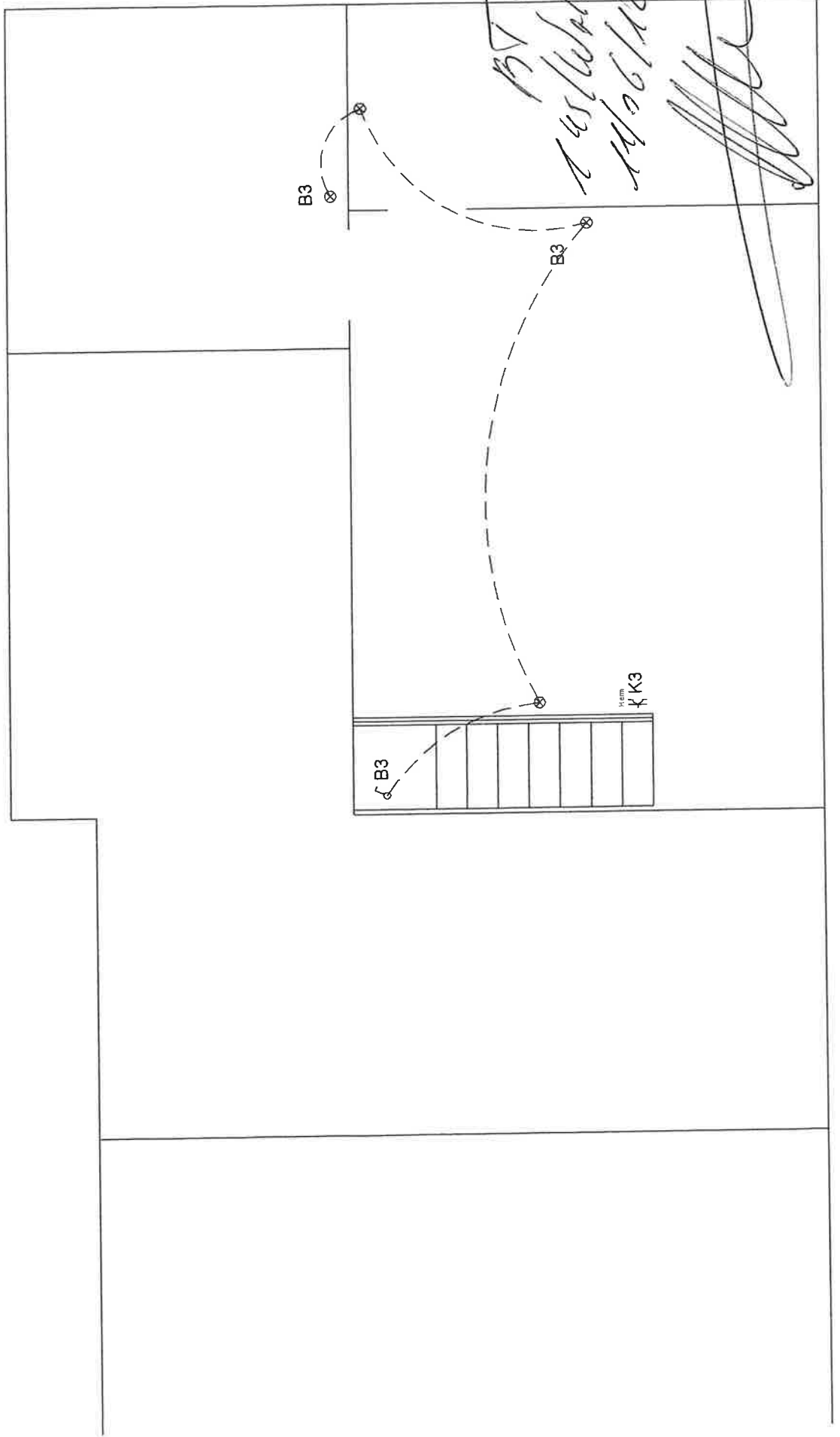

Localisation

Rue de la Maladree 1A  
6181 Gouy-Lez-Pieton

Proprietaire

Mme Amedea Versavel  
Rue de la Maladree 1A  
6181 Gouy-Lez-Pieton

L'installateur  
ACF S.P.R.L.  
TVA : BE 0413.863.861  
322 chaussée de Jette  
1081 Bruxelles

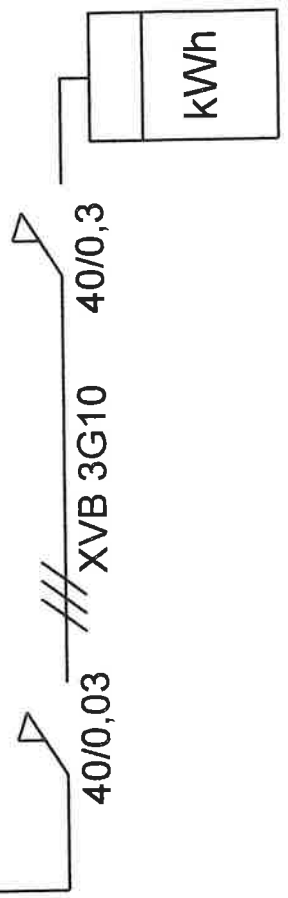
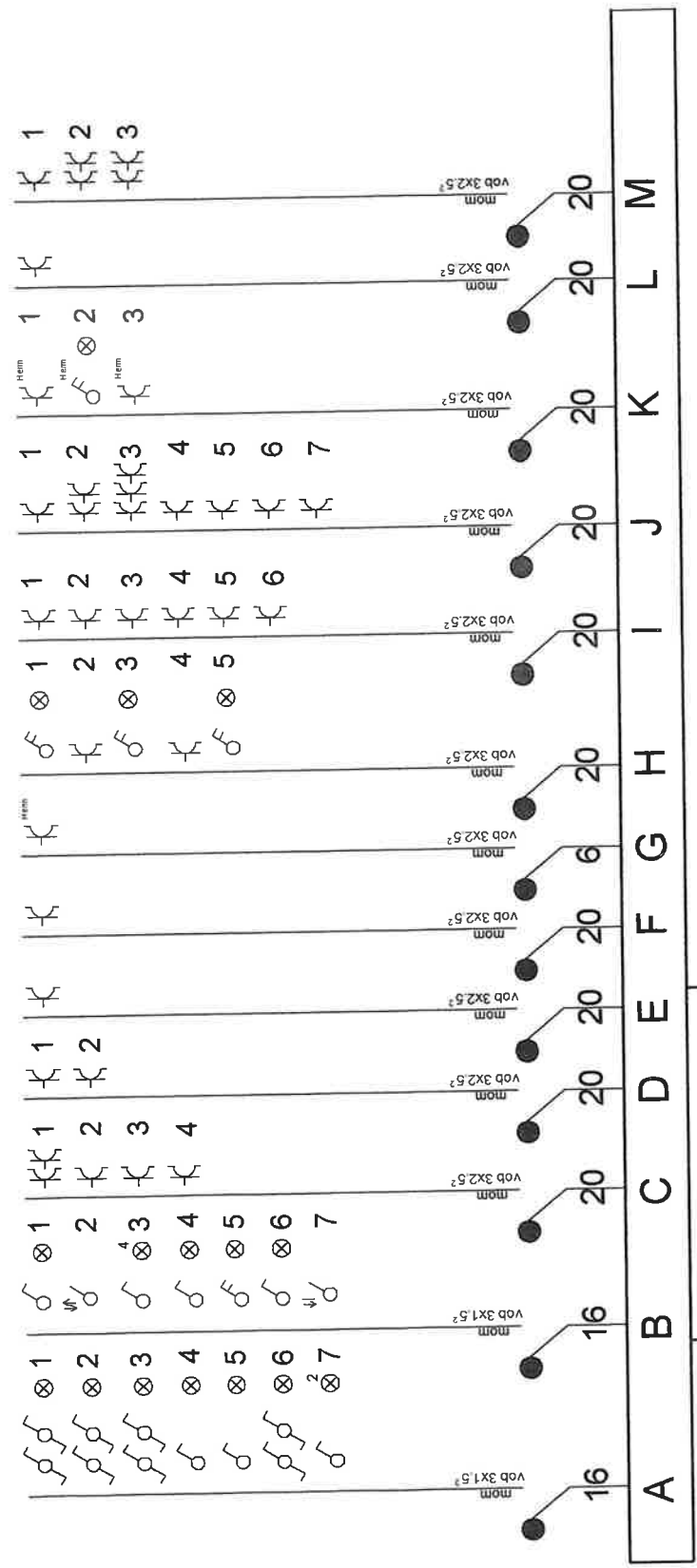

*BAD*  
*14/10/2012*  
*11/06/12*  
*[Signature]*

**Rue de la Maladrée, 1  
6181 Gouy-Lez-Pieton**

- A. L'éclairage halle d'entrée, l'escalier+ SAM+ chambres à l'étage**
- B. L'éclairage petit chambre côté rue + cuisine + salon+ cave**
- C. Prises cuisine**
- D. Prise four**
- E. Prise machine à laver**
- F. Prise séchoir**
- G. Prise chaudière**
- H. L'éclairage et prises SDB au rez-de-chaussée et au 1<sup>er</sup> étage**
- I. Prises petite chambre côté rue + prises SAM**
- J. Prises salon + petite chambre derrière**
- K. L'éclairage et prises garage + prises cave**
- L. Prise lave vaisselle**
- M. Prises chambre au 1<sup>er</sup> étage côté rue**