

Procès-Verbal de mesurage-bornage de la parcelle cadastrée JUPRELE 3ème division, section A, partie du numéro 1090P2:

A la demande des propriétaire j'ai rétabli les limites du bien sur base:
 -du mesurage de la situation existante de fait,
 -de l'intégration du plan dressé par le Géomètre-Expert GREVESSE le 27/11/2018 (limites de la parcelle),
 -des desideratas des parties quant aux limites de division.

En fonction de ces données, la superficie divisée est de 737 mètres carrés.

Ainsi dressé à Mélen,

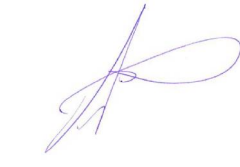

Michel SAUSSEZ,
Géomètre-Expert,

légalement assermenté devant le Tribunal de 1ère instance séant à VERVIERS

Listing de coordonnées des points de limite et de référence

Numéro	X	Y	NATURE
601	234707,907	156862,085	limite suivant plan GREVESSE
602	234744,118	156835,471	limite suivant plan GREVESSE
603	234739,983	156829,847	limite suivant plan GREVESSE
604	234738,867	156825,241	limite suivant plan GREVESSE
605	234743,966	156826,444	centre courbe
606	234739,251	156824,006	limite suivant plan GREVESSE
607	234735,854	156822,959	limite de division (nouvelle borne)
608	234727,395	156829,020	limite de division (nouvelle borne)
609	234726,407	156827,516	limite de division (nouvelle borne)
610	234700,370	156846,659	limite suivant plan GREVESSE
611	234703,301	156855,923	limite suivant plan GREVESSE
56	234738,500	156843,324	limite suivant plan GREVESSE
58	234745,891	156848,044	coin bâtiment référence
63	234766,815	156842,697	coin bâtiment référence
66	234762,585	156834,353	coin bâtiment référence
1000	234745,905	156831,447	coin bâtiment référence
1001	234755,293	156839,903	clou de référence
78	246416,293	144608,659	clou de référence

Coordonnées Lambert 72'

Légende des symboles et traits

o	clôture piquets de bois
x	clôture barbelés
v	clôture piquets métalliques
	clôture piquets de béton
/	haie
■	avaloir
□	taque diverse
⊕	poteau électrique
⊗	bouche à incendie
∩	vanne
*	borne existante
⊠	borne à implanter
⊙	station de mesurage (repère)
---	limite cadastrale, A TITRE INDICATIF ET SANS GARANTIE
---	limite de propriété

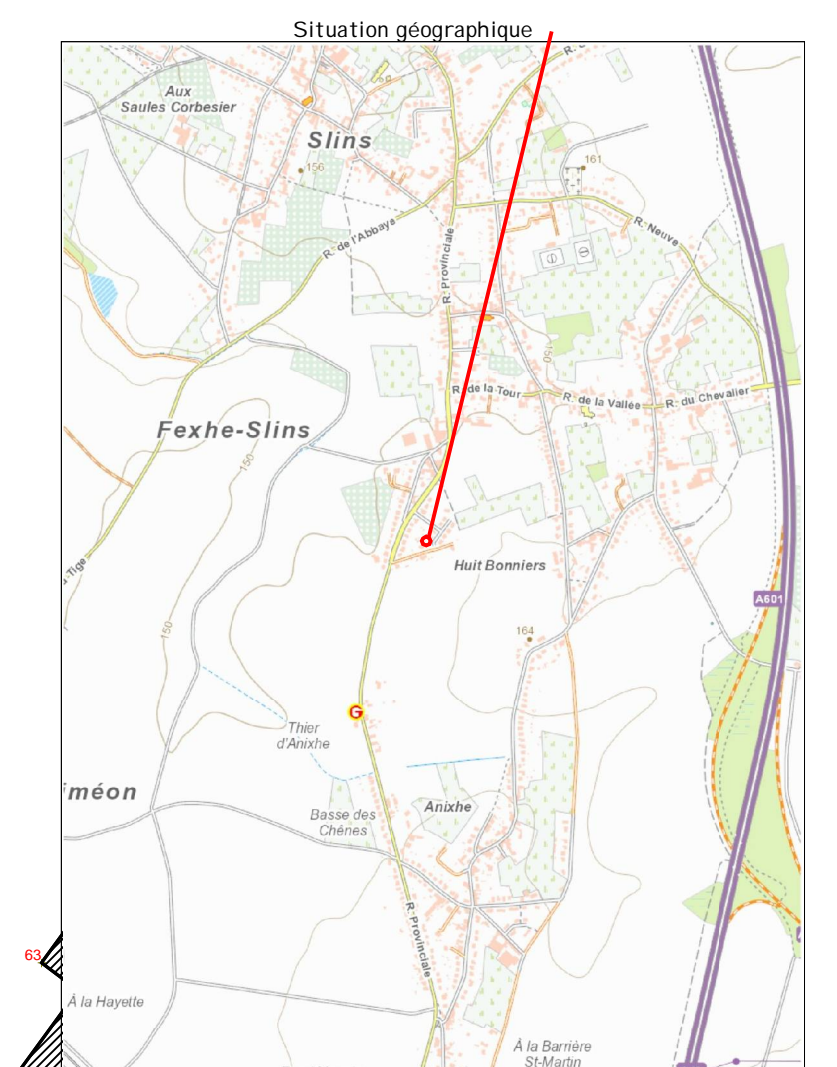
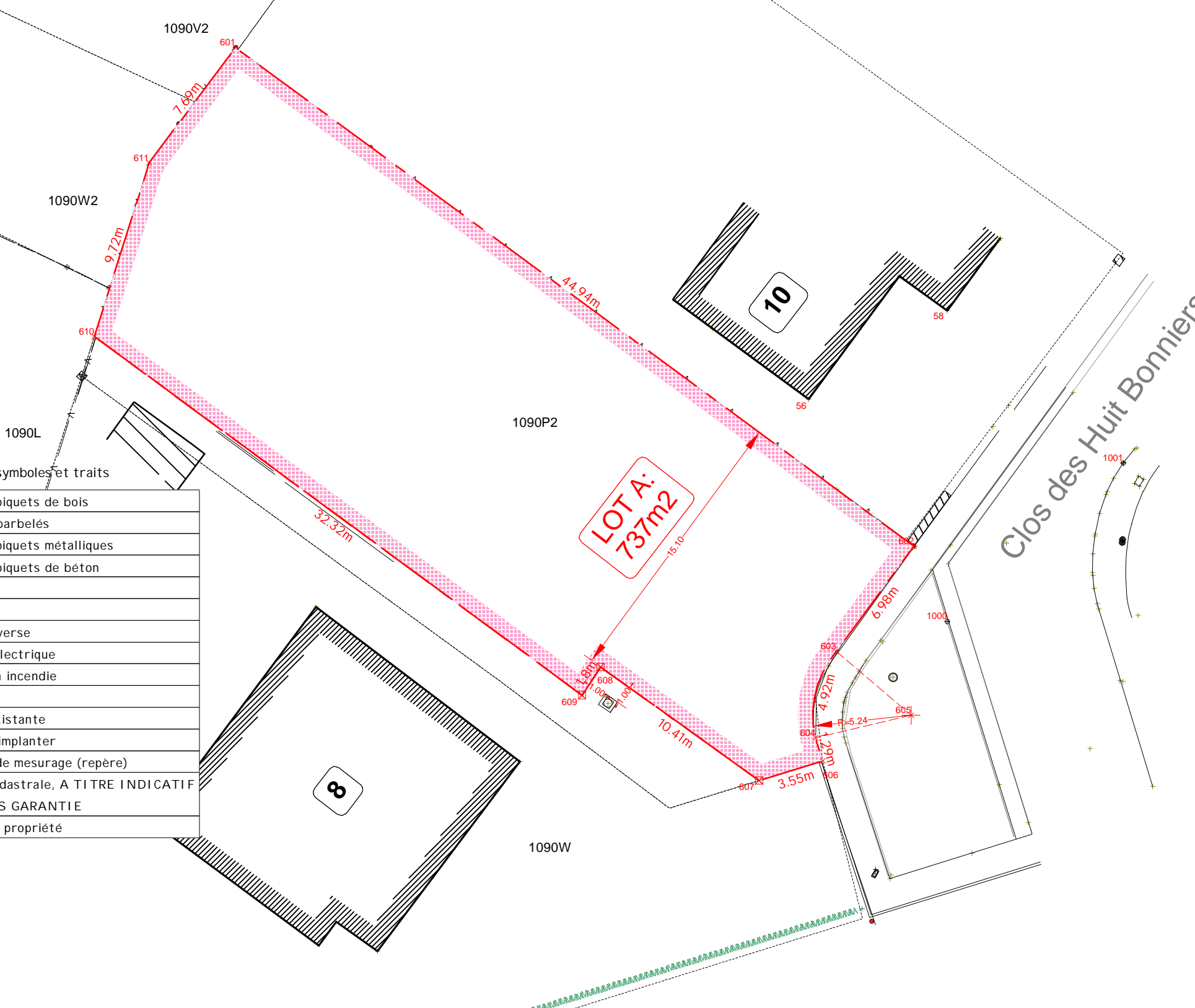
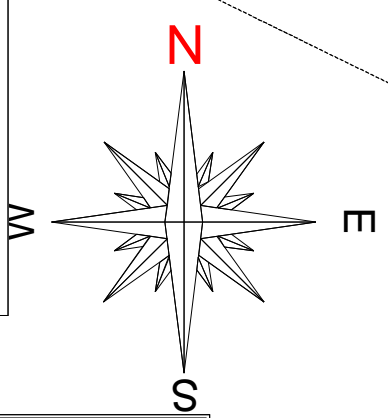

Ce plan au 16/02/2026 a une valeur indicative et reste propriété de l'IGN

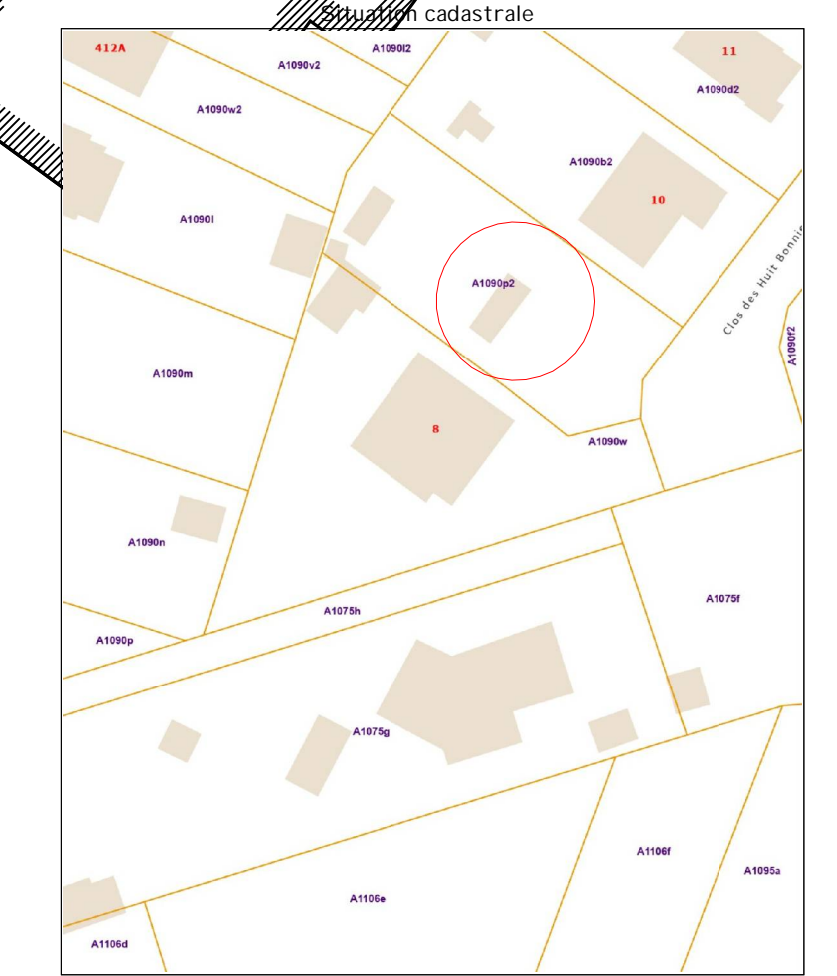

Ce plan au 16/02/2026 a une valeur indicative et reste propriété de l'AGDP

PROVINCE DE LIEGE

COMMUNE DE SOUMAGNE

Plan et Procès-Verbal de mesurage-bornage de la parcelle cadastrée JUPRELE 3ème division, section A, partie du numéro 1090P2.
La superficie divisée est de 737 mètres carrés.

CLIENT:

Levé et dressé par :
 Michel Saussez
 Géomètre - Expert,
 1 rue Reux, 4633 Mélen
 Géomètre conventionné par l'Administration du cadastre,
 inscrit au Conseil Fédéral des Géomètres-Experts sous le n°040260

Echelle(s):1/250

Plan: 1/1

Dossier n°:26105

Ce plan reste la propriété de son auteur et ne peut être utilisé sans son accord