



Technisch Bureau Verbruggen vzw, www.btvcontrol.be

- BTV Antwerpen Tel. 03 216 28 90 btv.antwerpen@btvcontrol.be
- BTV Brabant-Wallon Tel. 081 65 84 59 btv.brabantwallon@btvcontrol.be
- BTV Brussel Tel. 02 230 81 82 btv.brussel@btvcontrol.be
- BTV Hainaut Tel. 064 33 64 55 btv.hainaut@btvcontrol.be
- BTV Liège Tel. 04 253 19 72 btv.liege@btvcontrol.be
- BTV Limburg Tel. 011 42 18 34 btv.limburg@btvcontrol.be
- BTV Namur / Luxembourg Tel. 083 21 35 27 btv.namur@btvcontrol.be
- BTV Oost-Vlaanderen Tel. 09 252 45 45 btv.oostvlaanderen@btvcontrol.be
- BTV Vlaams-Brabant Tel. 016 63 47 45 btv.vlaamsbrabant@btvcontrol.be
- BTV West-Vlaanderen Tel. 056 70 54 05 btv.westvlaanderen@btvcontrol.be

PROCES-VERBAAL OVER HET ONDERZOEK VAN EEN ELEKTRISCHE LAAGSPANNINGSINSTALLATIE

ADRES INSTALLATIE: 2300 Turnhout
Harmoniestraat 16

EIGENAAR: Joos Luc

Adres: Theo De Reyndlaan 52

OPDRACHTGEVER: 2640 Mortsel

Adres: _____

INSTALLATEUR: Electro Grovoerls J.P.

Adres: Dunensstraat 79, 2300 Turnhout

BTW of IK: BE 0703 739 057

EAN: _____
Teller nr. 72570201
Index: _____

ALGEMENE BESCHRIJVING, KENMERKEN, ONDERZOEK EN METINGEN:

Datum van het onderzoek: 14/10/14 Aard van het onderzoek: gelijkvormigheidsonderzoek - eerste controle - controlebezoek volgens: (AREI art. 270) (AREI art. 271) (AREI art. 276) (AREI art. 276bis) (ARAB art. 262) (K.B.4.12.2012) (T.R. art. 231) (Voorschr. DNB)

Aard installatie: Nieuwe - Uitbreiding - Wijziging - Voorlopig - Verzwaring - Verkoop wooneenheid: Type der lokalen: wooning

Begin werken: Fundering vóór-na 1.10.81 - Elektrische installatie vóór-na 1.10.81 - 1.1.83 AREI art.86

Aansluiting: Spanning ~~415/230~~ 3N400V Bescherming van de aansluiting aut 1mg 25A

Voedingskabel hoofdbord: 4 X 10 mm² Alg. schakelaar: type A0540A

Type van de aardelektrode: lus - baren - pennen - horizontale geleider Schema: TT _____

Aantal borden: 2; Aantal eindstroombanen: 18; RA: 10 Ohm; RI tot 2 MOhm

Uitwendige invloedsfactoren: _____

BESCHRIJVING: Zie eëndraadschema + situatiediagram

UITGEVOERDE CONTROLES: zie verso

VASTGESTELDE INBREUKEN EN/OF NOTA'S:

geen

PROCES-VERBAAL VAN HET	
GELIJKVORMIGHEIDSONDERZOEK	
gezien op	
de aangestelde van de stroomverdelers	
naam:	
handtekening:	

- BESLUIT**
- 1. De installatie is **conform**. De ingangsklemmen van de algemene ADS werden verzegeld en de eëndraads- en situatieschema's werden voor gezien getekend. De installatie dient opnieuw gecontroleerd uiterlijk op 14/10/14 (art. 271 AREI) alsook vóór de ingebruikname van elke belangrijke wijziging of beduidende uitbreiding, uitgevoerd voor deze datum.
 - 2. De installatie is **niet conform**.
 - 3. De installatie mag in dienst blijven indien zonder vertraging wordt voldaan aan de vastgestelde inbreuken en de gepaste maatregelen getroffen worden opdat de installatie geen gevaar vormt voor personen of goederen. De installatie is **niet conform**. De installatie dient opnieuw gecontroleerd te worden door (hetzelfde) organisme uiterlijk op _____

PLICHTEN VAN DE EIGENAARS, BEHEERDERS OF HUURDERS : ZIE KEERZIJDE.

De agent-onderzoeker, (nr., naam, handtekening) 08160154104
Jandryk



voor de Directeur,

* V E R S L A G - R A P P O R T *



Maatschappelijke zetel: Neerwidsstraat 109, bus 6, B-1200 Brussel

VERDELING ZEKERING KAST 1 SPANNING 230V

A	20A	STOPKONTAKTEN AANRECHT LINKS + RECHTS + DAMPKAP + STOPKONTAKTEN LINKS KEUKEN + 2x STOPK TUIN + VOEDING KAST 2 GARAGE + STOPK + STOPK GARAGE DOOR + LICHT GA
B	16A	LICHT KEUKEN + BUITEN LICHT + TUIN MIDDEN.
C	20A	2x STOPKONTAKT CU KETEL.
D	20A	STOPKONTAKTEN WERKBANK + STOPKONTAKT ACHTER KELDERS
E	16A	2x STOPKONTAKT AAN KELLERTRAP + ALLE KELLER LICHTEN
F		REZERVE
G		REZERVE
H		REZERVE
I		REZERVE
J	40A	VERLIESSTROOMSCHAKEL (AAR) 30mA
K	20A	STOPKONTAKTEN + LICHT BADK 1e VERD + LICHT KLEINE HOEDEL LIVING.
L	20A	2x STOPKONTAKT WAS AUTO WAAST
M	20A	STOPKONTAKTEN VOOR + LINKS LIVING.
N	20A	STOPKONTAKTEN RECHTS ACHTER + RECHTS ZYKANT LIVING + LICHT WC + LICHT LIVING VOOR + DIMMER.
O		REZERVE
P	16A	LICHT TRAPHAL 1e VERD + 2e VERD + GEELYK VLOERS + LICHT GARAGE
Q	20A	STOPKONTAKTEN GARAGE + STOPK DOOR + STOPK INKOMHUIS
R	20A	STOPK MICRO GOLF + OVEN + HOELKAST
T	20A	STOPKONTAKTEN SCHAMER RECHTS 2e VERD.
U	20A	STOPKONTAKTEN SCHAMER LINKS ACHTER + RECHTS + LICHT STOPK + LICHT BER GIJNG + 2e VERD + STOPK
V	16A	LICHT SLAAPKAMER VOOR 1e VERD
W	20A	SLAAPKAMER LINKS ACHTER + STOPKONTAKTEN + LICHT + SLAGKAMER VOOR. 1e VERD
X	6A	VOEDING BEL

DE AFGEVAARDIGDE VAN HET
ERKENND ORGANISME
HANDTEKENING STN DATUM.

14/01/04

JOOS LUC
HARMONIE STRAAT 16
2300 TURNHOUT
HANDTEKENING.

DE VERANTWOORDELIJKE VOOR DE
UITVOERING VAN HET WERK
HANDTEKENING

ELECTRO Goovaerts J-P
HERSTELDIENST
Duinenstraat 77
2300 TURNHOUT
Tel.: 014/42.81.97
GSM: 0475/52.12.77
BTW: BE 0703.739.057

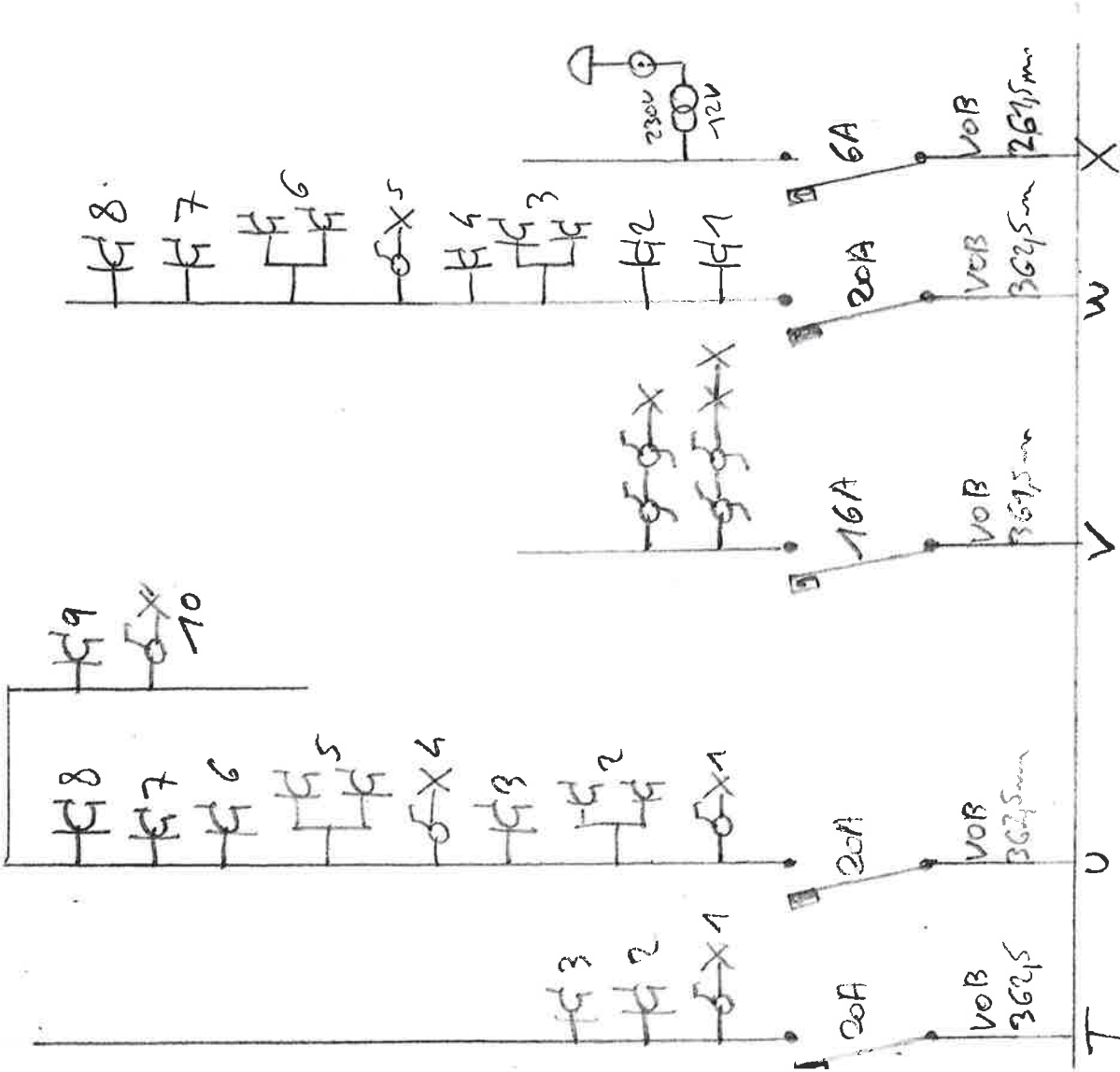

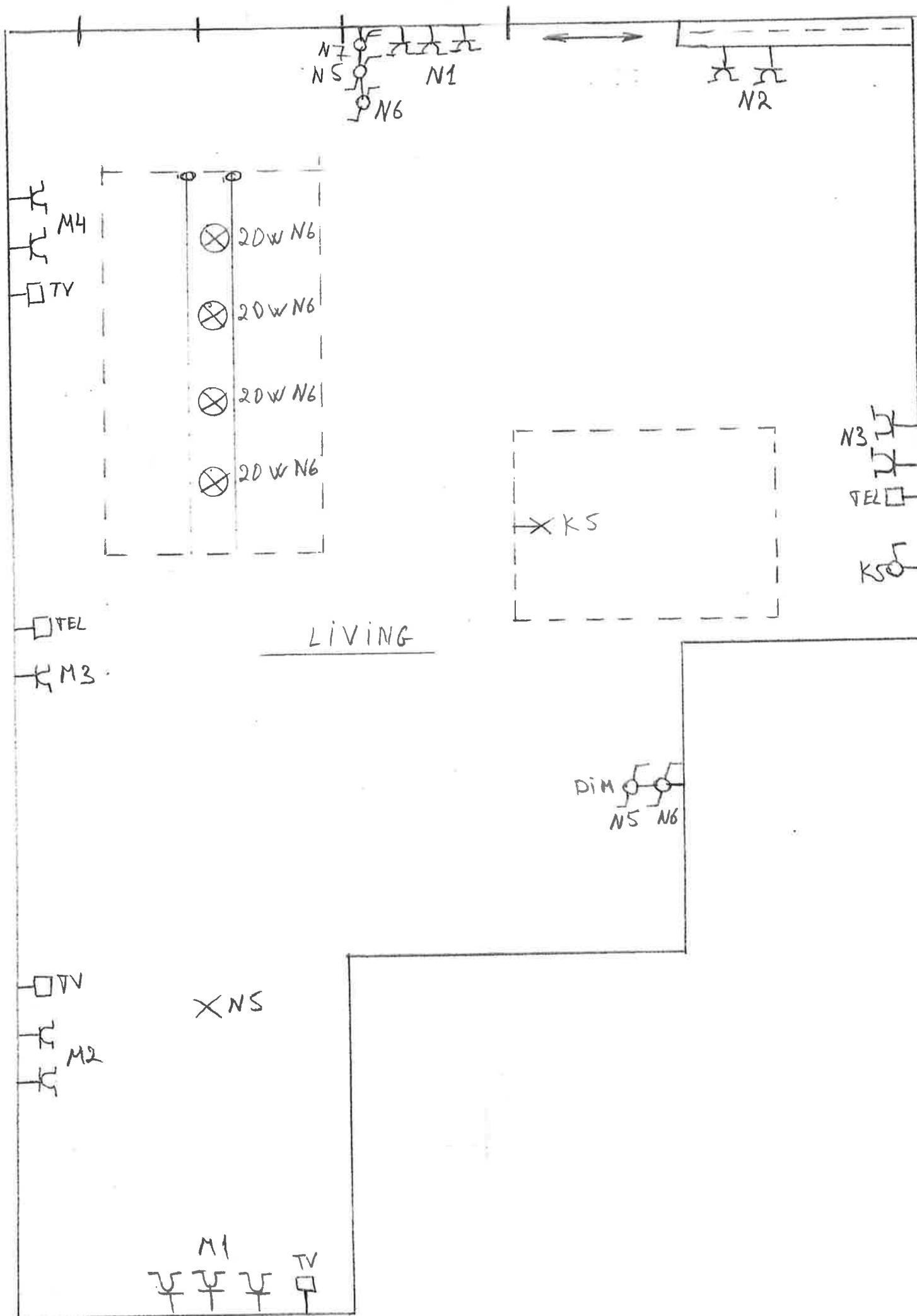

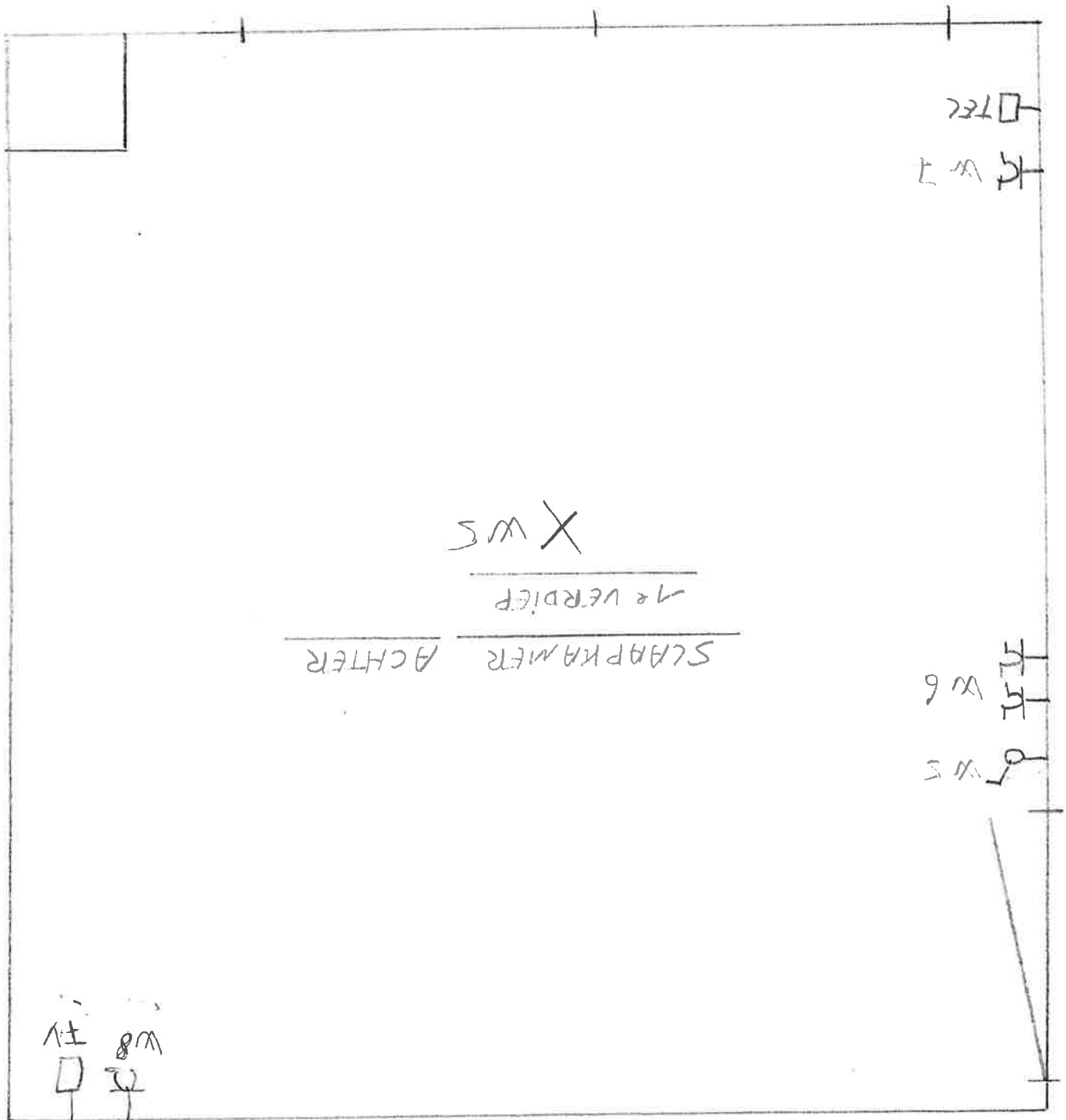

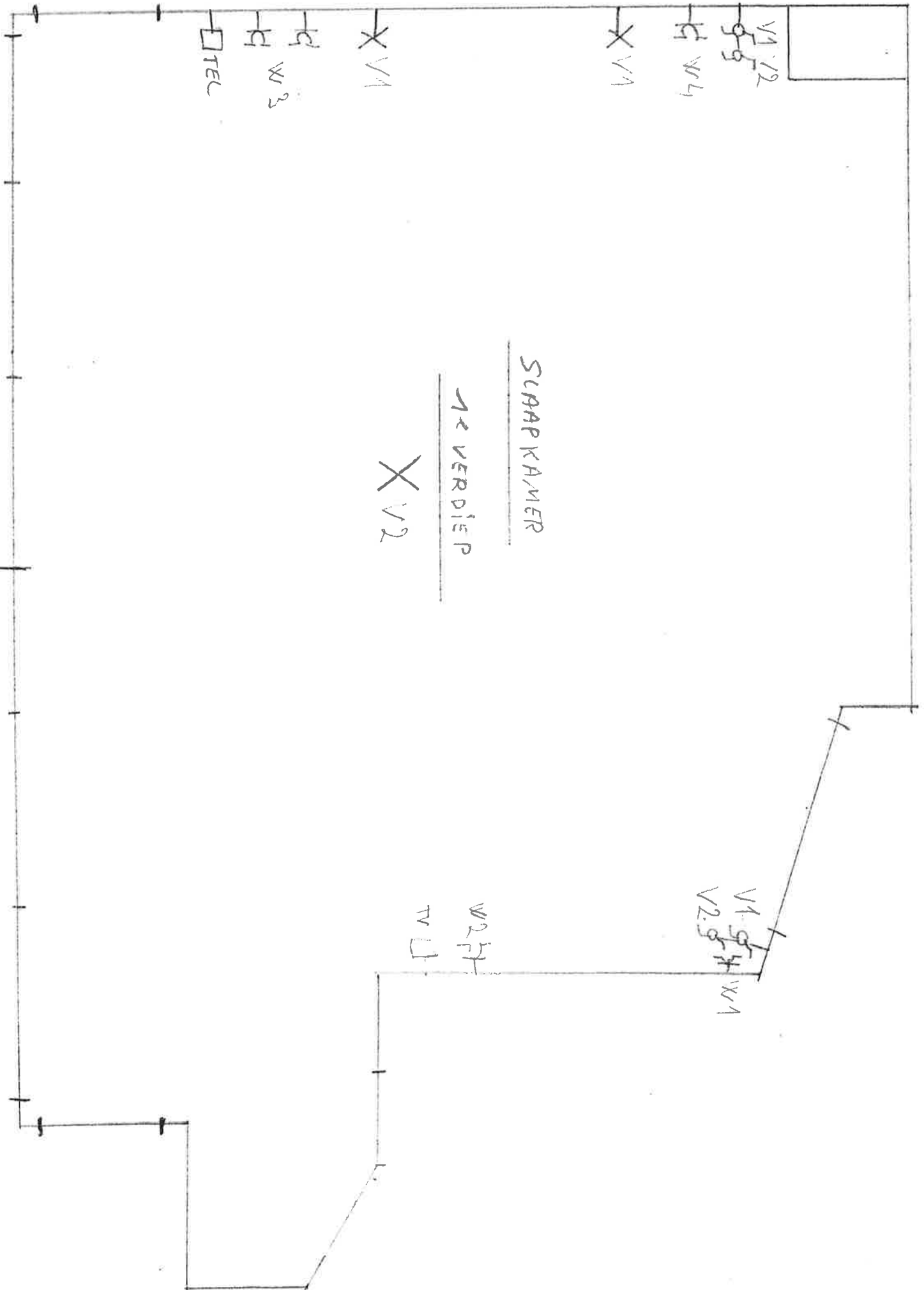

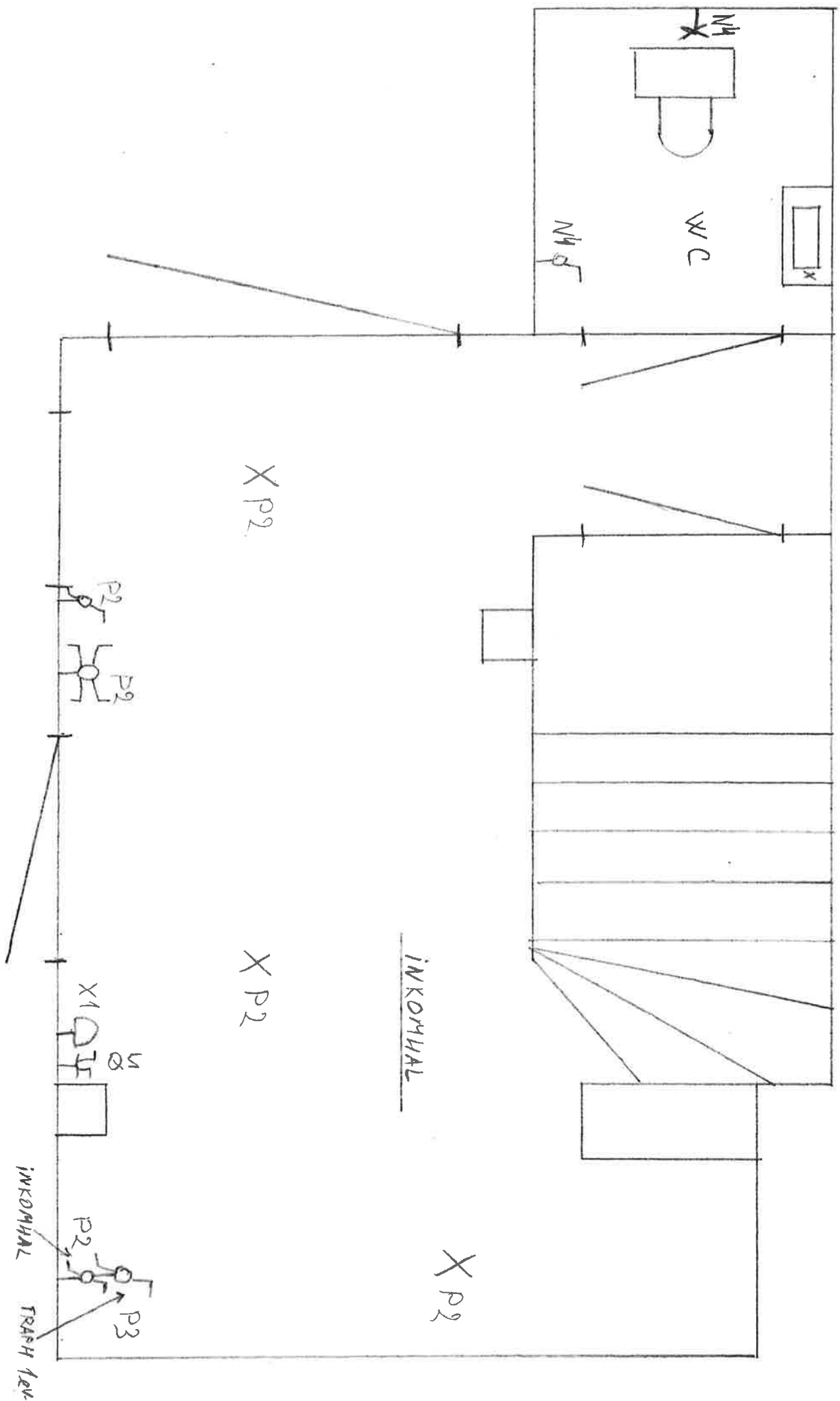

GARAGE PDDRT

P1

KWH
METER

Q3

ZEKERING
KAST 1

Q2

P1
Q1

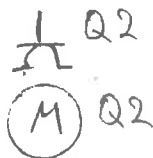
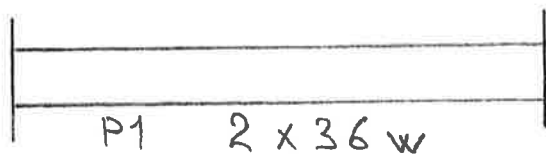

GARAGE

Q4



± 6
T2 T1

X 41

SCAAPKAMER

VOOR 2e VERDIEP

T3 H

TV □

TEC □

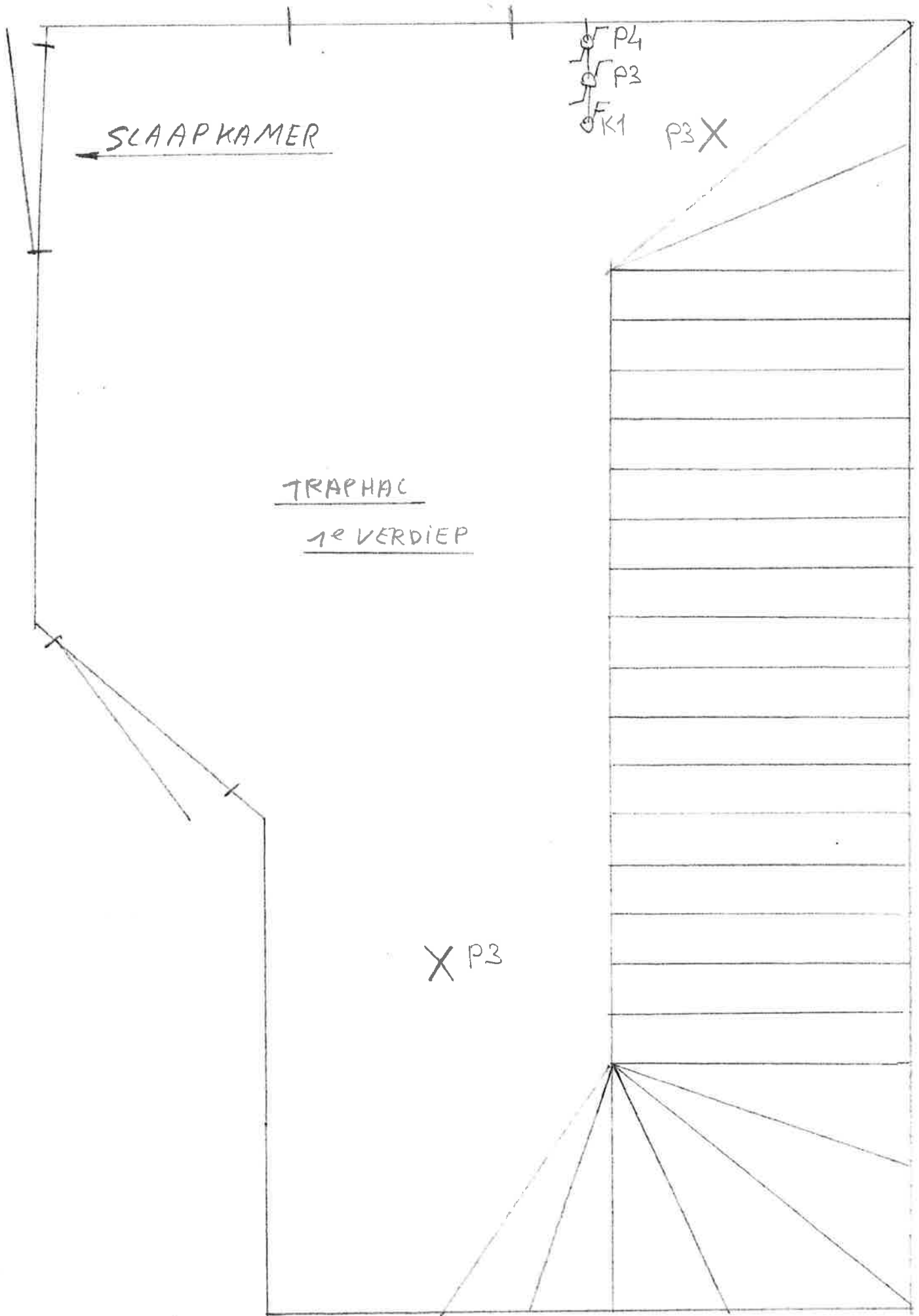

SLAAPKAMER

P4
P3
FK1

P3 X

TRAPHAC
1^{er} VERDIEP

X P3

GARAGE POORT

GARAGE

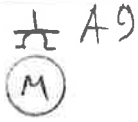

A8 X

0P3mA 20A

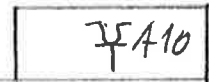

ZEKERING
KAST 2

TUIN



B3 X

N7
X

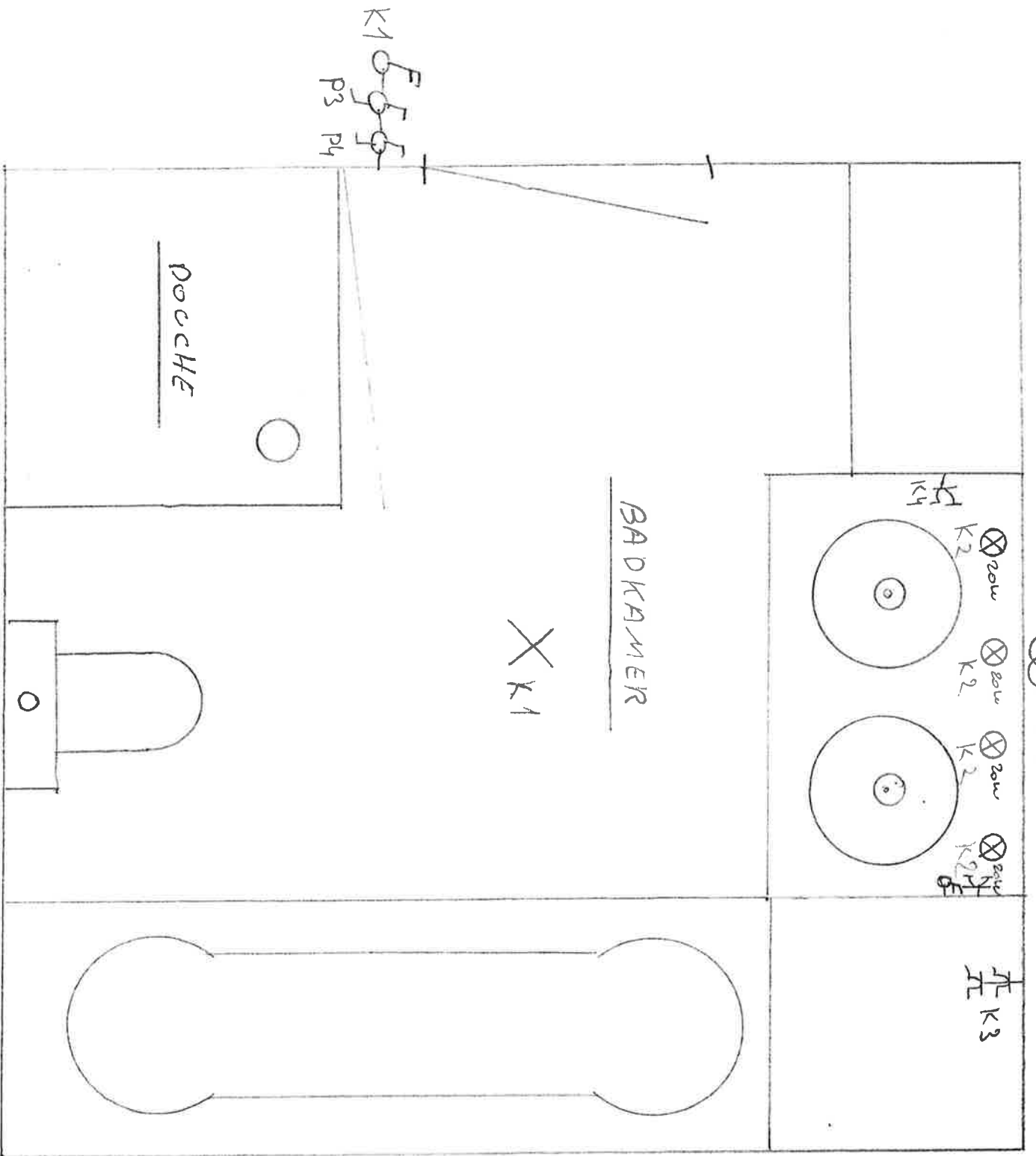

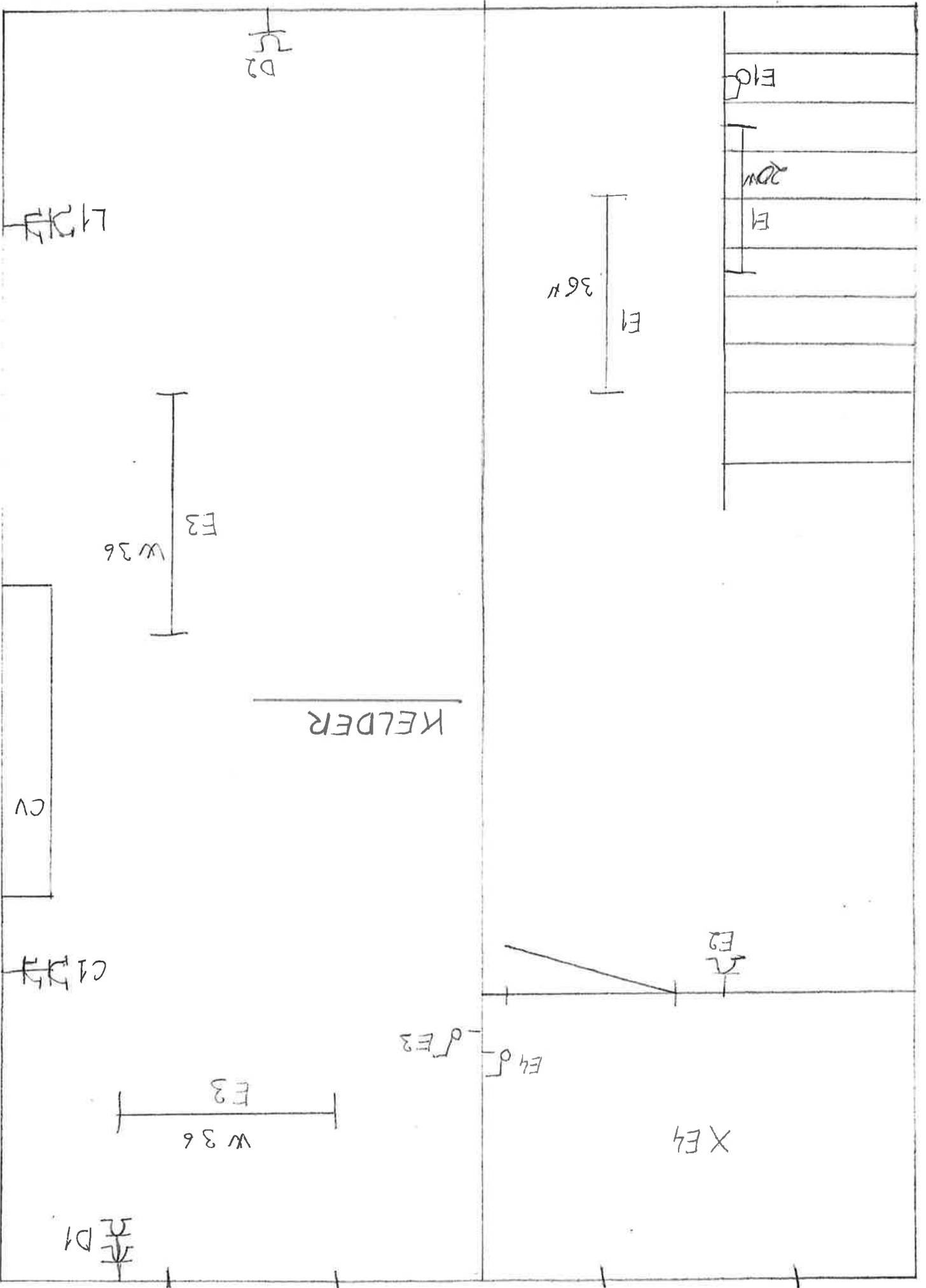

U2 U1

SLAAPKAMER

U1 X

RECHTS ACHTER

2E VERD

U4 U5

SLAAPKAMER

U4 X

LINXS ACHTER

2E VERD

U6 TV TEL

TV U3 U4

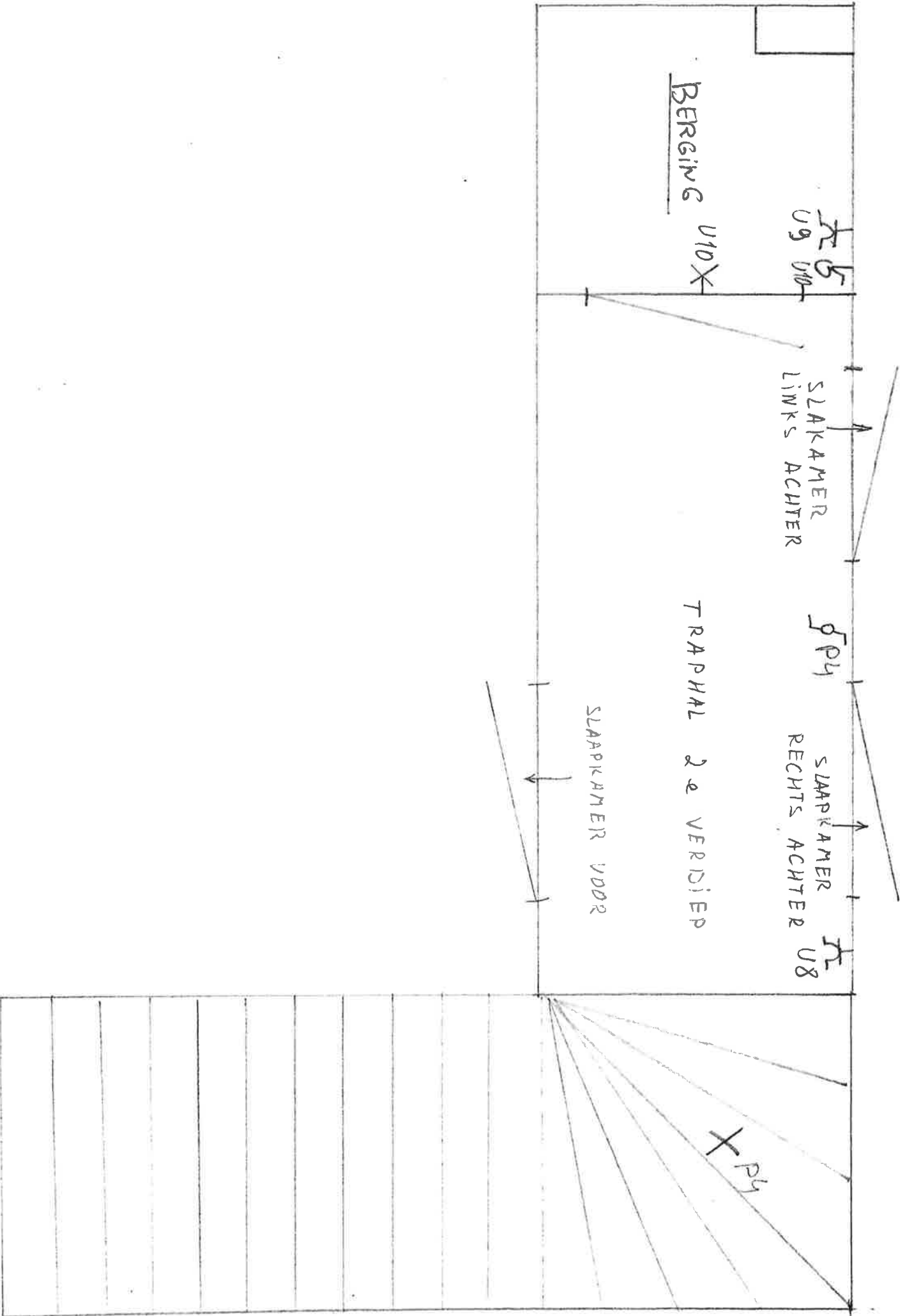

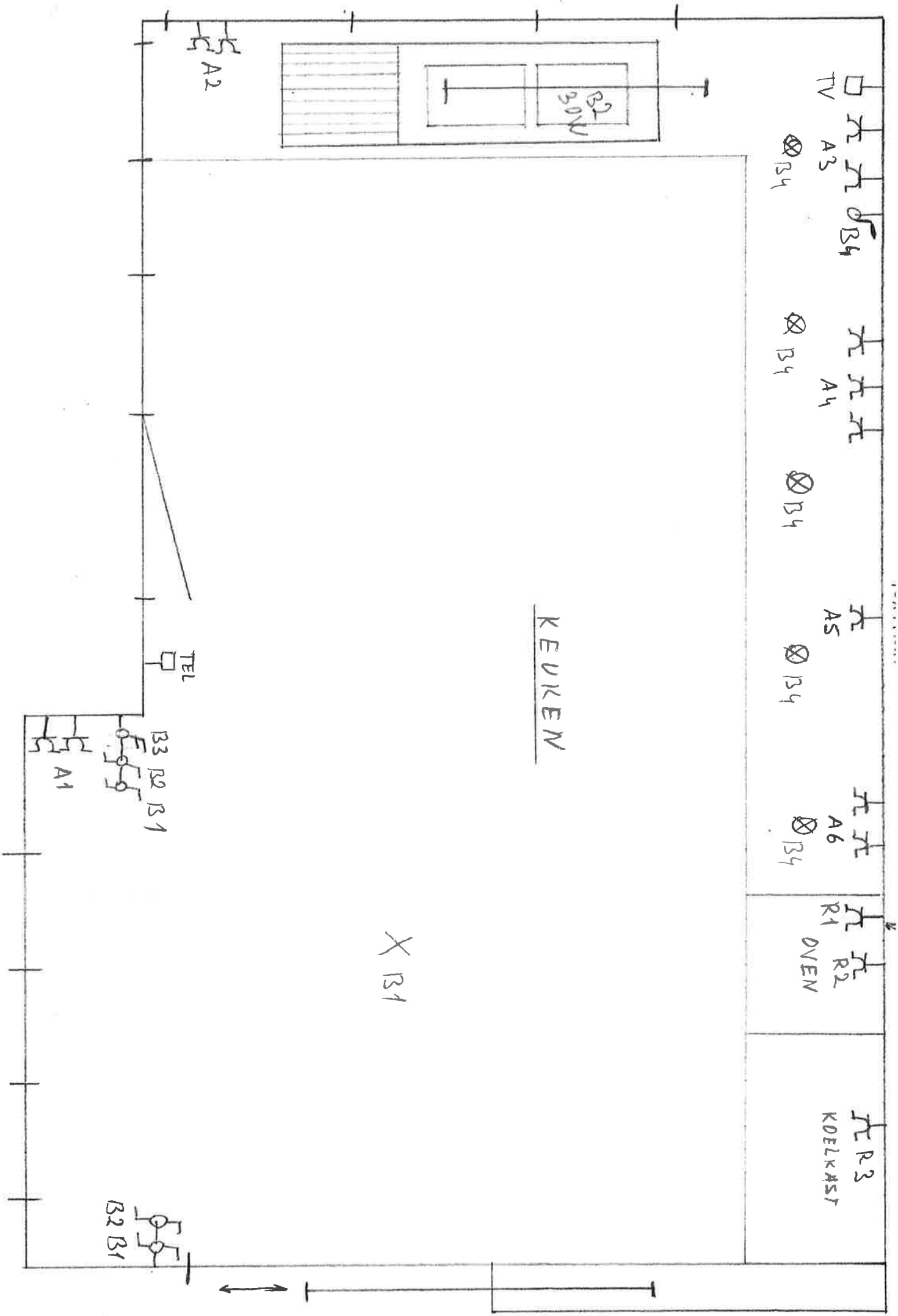

□ TV

⊗ A3 B4

⊗ A4 B4

⊗ B4

⊗ A5 B4

⊗ A6 B4

⊗ R1 DVEN

⊗ R3 KOELKAST

KEUKEN

X B1

A2

TEL

B3 B2 B1
A1

B2 B1

