



House Check VZW - Erkend keuringsorganisme
Ninoofsesteenweg 776/301 1703 Schepdaal
Tel: 02 582 62 32
Email: info@housecheck.be
BTW BE0681.840.318



710 - INSP
ISO/IEC 17020
Origineel verslag

Controlebezoek - Periodiek [Hfst 6.5]

Conform

Inspecteur: Dimitri Van Mechelen

Verslagnummer:
21/13032026/56935/65978/1

Algemeen

Inspectie adres: Overwinningstraat 12, 2850
Boom (België)

Type: Controlebezoek - Periodiek [Hfst 6.5]

Datum van de keuring: 13/03/2026

Eigenaar: Kate Dekelver

Type lokalen: Huis

Private hoogspanningscabine: Nee

Installateur: Ponce Electro

BTW installateur: BE0781601254

Afwijking: Huishoudelijke installatie oud AREI
[Afd 8.2.2]



Elektrische installatie

Netbeheer: Fluvius Antwerpen

Nominale spanning: 230V - AC

Type netsysteem: TT

Nominale stroom aansluitbeveiliging: 40A

Voedingskabel hoofdbord: XVB 4 x 10 mm²

Type aarding: Aarding niet aanwezig/
vastgesteld

EAN: 541448820039756037

Teller nr: 1LGZ0481462483

Dagindex: 1372

Nachtindex: 1179

Aardingsweerstand: 8,02 ohm(mli)

Minimale isolatieweerstand: 1,20 MΩ

Aantal borden: 2

Aantal kringen: 12 + 17

Rechtstreekse aanraking: Ok

Onrechtstreekse aanraking: Ok

Controle van de foutlussen: Ok

Staat van vast of vast opgesteld elektrisch materieel: Ok

Continuïteit van de beschermingsgeleiders van de contactdozen: Ok

Continuïteit van de vaste, vast opgestelde of verplaatsbare toestellen met vaste standplaats staat van vast of vast opgesteld van de klasse I: Ok

Controle van de vaste, vast opgestelde of verplaatsbaren toestellen met verplaatsbare toestellen met vaste standplaats van de klasse I: Ok

Besluit

- De elektrische installatie voldoet aan de voorschriften van boek 1 van het KB 08/09/2019 inzake de installaties op laagspanning en zeer lage spanning. Het volgende controlebezoek moet worden uitgevoerd binnen de door dit boek voorgeschreven termijn van 25 jaar. - 13/03/2051
- De nodige maatregelen werden genomen, zodat de ingangsklemmen van de automatische differentieelstroomrichting, geplaatst aan het begin van de installatie, ontoegankelijk zijn gemaakt door verzegeling.
- Het eendraadschema en situatieplan werden door het erkend organisme voor gezien getekend.

Handtekening klant

Handtekening inspecteur



House Check VZW - Erkend keuringsorganisme
 Ninoofsesteenweg 776/301 1703 Schepdaal
 Tel: 02 582 62 32
 Email: info@housecheck.be
 BTW BE0681.840.318



710 - INSP
 ISO/IEC 17020
 Origineel verslag

Beveiligingen

Type
 Aantal Zie bijlagen
 Nominale stroom (A)
 Aantal polen
 Curve
 Sectie(mm²)
 Controle

Differentieelstroombeschermingsinrichting

mA	300	30	30
Nominale stroom (A)	40	40	40
I _{2t}	3000A-22,5kA2s	3000A-22,5kA2s	3000A-22,5kA2s
Type	a	a	a
Beveiligde kringen	Algemeen	Bijkomend	Bijkomend
Controle	Ok	Ok	Ok

Opmerkingen

- Het controlebezoek heeft ook als doel het dossier van de elektrische installatie opnieuw te vervolledigen.
- De eigenaar, beheerder of uitbater is verplicht om de periodieke controles van de elektrische installatie te laten uitvoeren.
- Deel 8 van het Arei is niet van toepassing
- De controleverslagen die aanwezig zijn, moeten in het dossier van de elektrische installatie aanwezig zijn.
- De woning is bemeubeld. Het kan zijn dat niet alle onderdelen gecontroleerd zijn.

Raadgeving

Het verslag van het controlebezoek herinnert aan de volgende verplichtingen

De verplichting het verslag van het controlebezoek te bewaren in het dossier van de elektrische installatie.
 In het dossier elke wijziging aan de elektrische installatie te vermelden.

De met het toezicht belaste ambtenaar van de Federale Overheidsdienst die Energie onder zijn bevoegdheid heeft onmiddellijk in te lichten over elk ongeluk aan personen overkomen en rechtstreeks of onrechtstreeks te wijten aan de aanwezigheid van elektriciteit.
 Wanneer er inbreuken zijn vastgesteld tijdens het controlebezoek, een nieuw controlebezoek te doen verrichten door hetzelfde erkend organisme om na te gaan of na afloop van de termijn van één jaar de inbreuken verdwenen zijn. Indien tijdens dat tweede bezoek wordt vastgesteld dat er nog inbreuken overblijven, moet het erkend organisme een kopie van het verslag van het controlebezoek sturen naar de Algemene Directie Energie die belast is met het hoog toezicht op de huishoudelijke elektrische installaties.



House Check VZW - Erkend keuringsorganisme
Ninoofsesteenweg 776/301 1703 Schepdaal
Tel: 02 582 62 32
Email: info@housecheck.be
BTW BE0681.840.318



710 - INSP
ISO/IEC 17020
Origineel verslag

Elektrisch bord

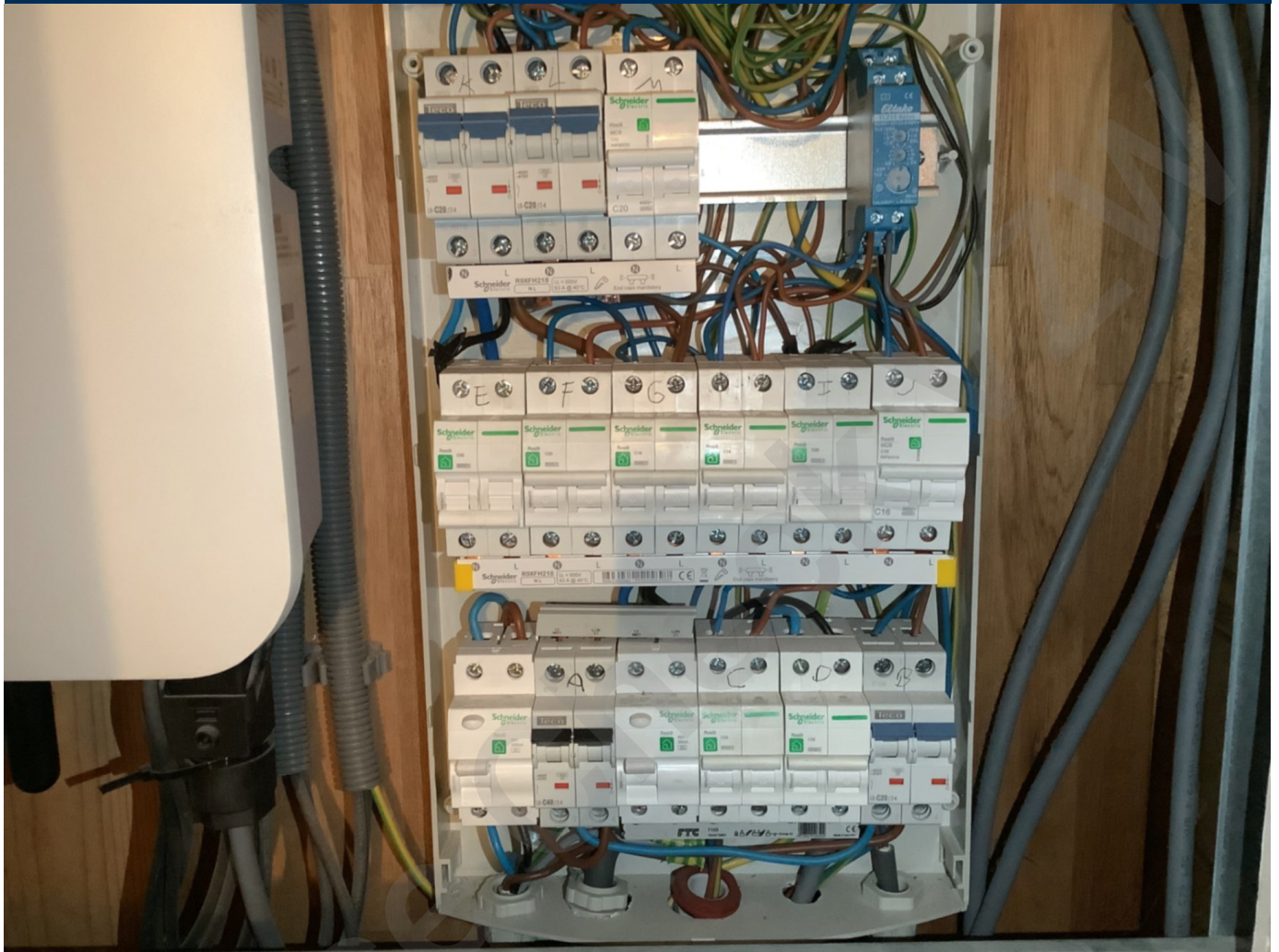

House



House Check VZW - Erkend keuringsorganisme
Ninoofsesteenweg 776/301 1703 Schepdaal
Tel: 02 582 62 32
Email: info@housecheck.be
BTW BE0681.840.318



710 - INSP
ISO/IEC 17020
Origineel verslag

Metingen





House Check VZW - Erkend keuringsorganisme
Ninoofsesteenweg 776/301 1703 Schepdaal
Tel: 02 582 62 32
Email: info@housecheck.be
BTW BE0681.840.318



710 - INSP
ISO/IEC 17020
Origineel verslag





House Check VZW - Erkend keuringsorganisme
 Ninoofsesteenweg 776/301 1703 Schepdaal
 Tel: 02 582 62 32
 Email: info@housecheck.be
 BTW BE0681.840.318



710 - INSP
 ISO/IEC 17020
 Origineel verslag

Eendraadschema en situatieplan

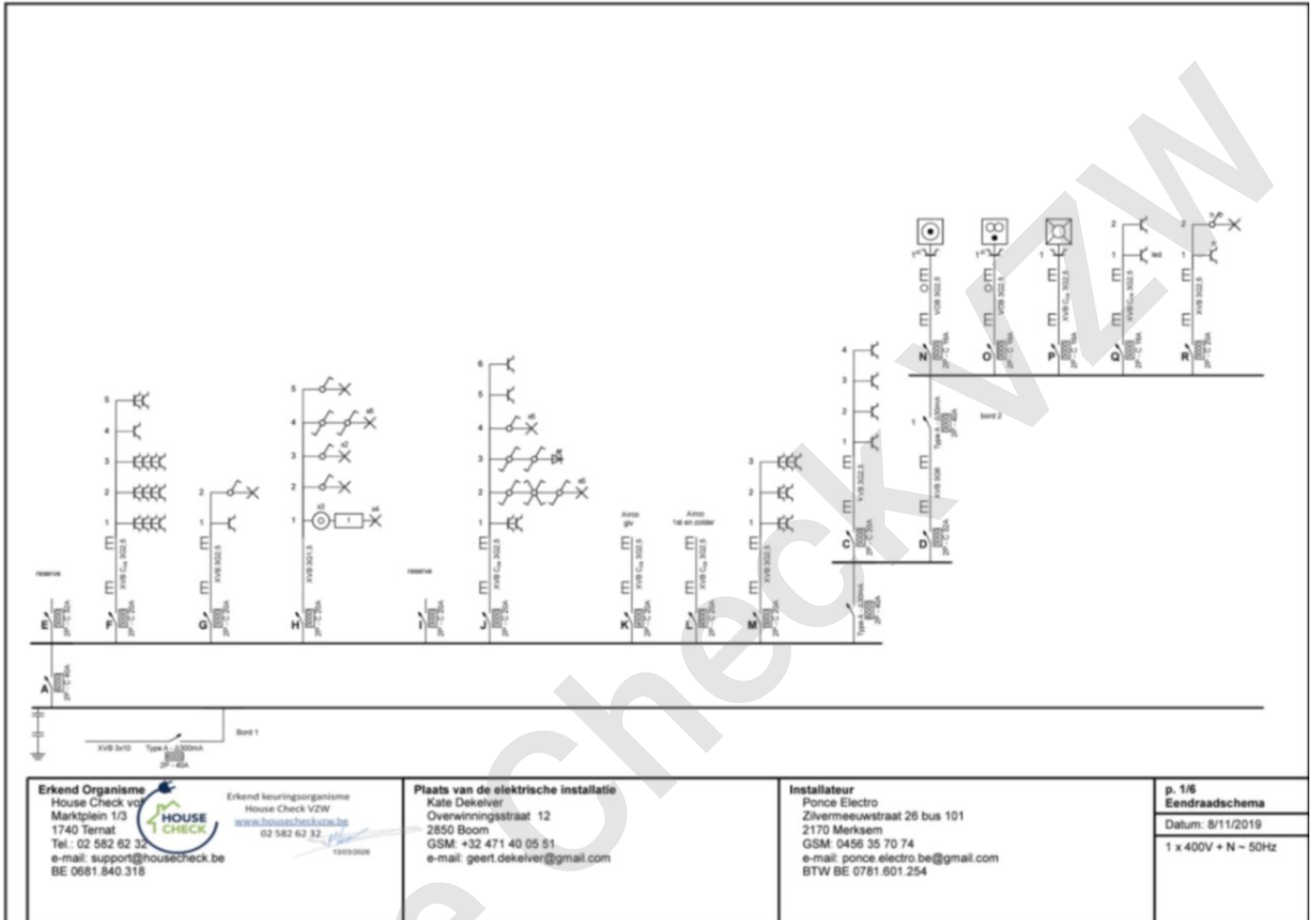

<p>Erkend Organisme House Check vzw Marktplein 1/3 1740 Ternaat Tel: 02 582 62 32 e-mail: support@housecheck.be BE 0681.840.318</p>	<p>Erkend keuringsorganisme House Check VZW www.housecheckvzw.be 02 582 62 32 13032026</p>	<p>Plaats van de elektrische installatie Kate Dekever Overwinningstraat 12 2850 Boom GSM: +32 471 40 05 51 e-mail: geert.dekever@gmail.com</p>	<p>Installateur Ponce Electro Zilvermeuwstraat 26 bus 101 2170 Merksem GSM: 0458 35 70 74 e-mail: ponce.electro.be@gmail.com BTW BE 0781.601.254</p>	<p>p. 1/5 Eendraadschema Datum: 8/11/2019 1 x 400V + N - 50Hz</p>
--	--	--	---	---



House Check VZW - Erkend keuringsorganisme
 Ninoofsesteenweg 776/301 1703 Schepdaal
 Tel: 02 582 62 32
 Email: info@housecheck.be
 BTW BE0681.840.318



710 - INSP
 ISO/IEC 17020
 Origineel verslag

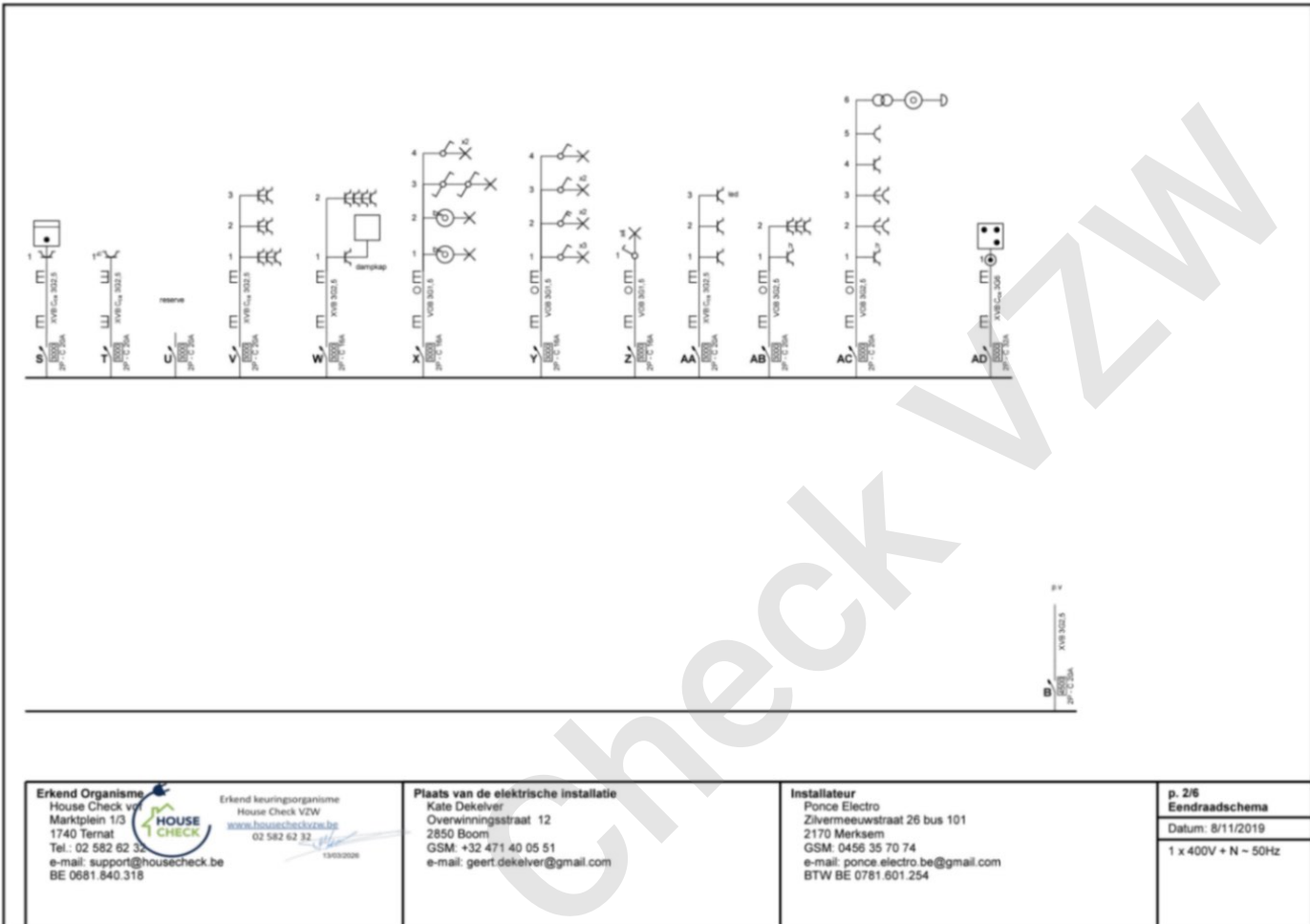

<p>Erkend Organisme House Check vzw Marktplein 1/3 1740 Ternat Tel.: 02 582 62 32 e-mail: support@housecheck.be BE 0681.840.318</p> 	<p>Erkend keuringsorganisme House Check VZW www.housecheckvzw.be 02 582 62 32</p> <p>Plaats van de elektrische installatie Kate Dekelver Overwiningsstraat 12 2850 Boom GSM: +32 471 40 05 51 e-mail: geert.dekelver@gmail.com</p>	<p>Installateur Ponce Electro Zilvermeuwstraat 26 bus 101 2170 Merksem GSM: 0456 35 70 74 e-mail: ponce.electro.be@gmail.com BTW BE 0781.601.254</p>	<p>p. 2/6 Eendraadschema Datum: 8/11/2019 1 x 400V + N - 50Hz</p>
--	--	---	--



House Check VZW - Erkend keuringsorganisme
 Ninoofsesteenweg 776/301 1703 Schepdaal
 Tel: 02 582 62 32
 Email: info@housecheck.be
 BTW BE0681.840.318



710 - INSP
 ISO/IEC 17020
 Origineel verslag

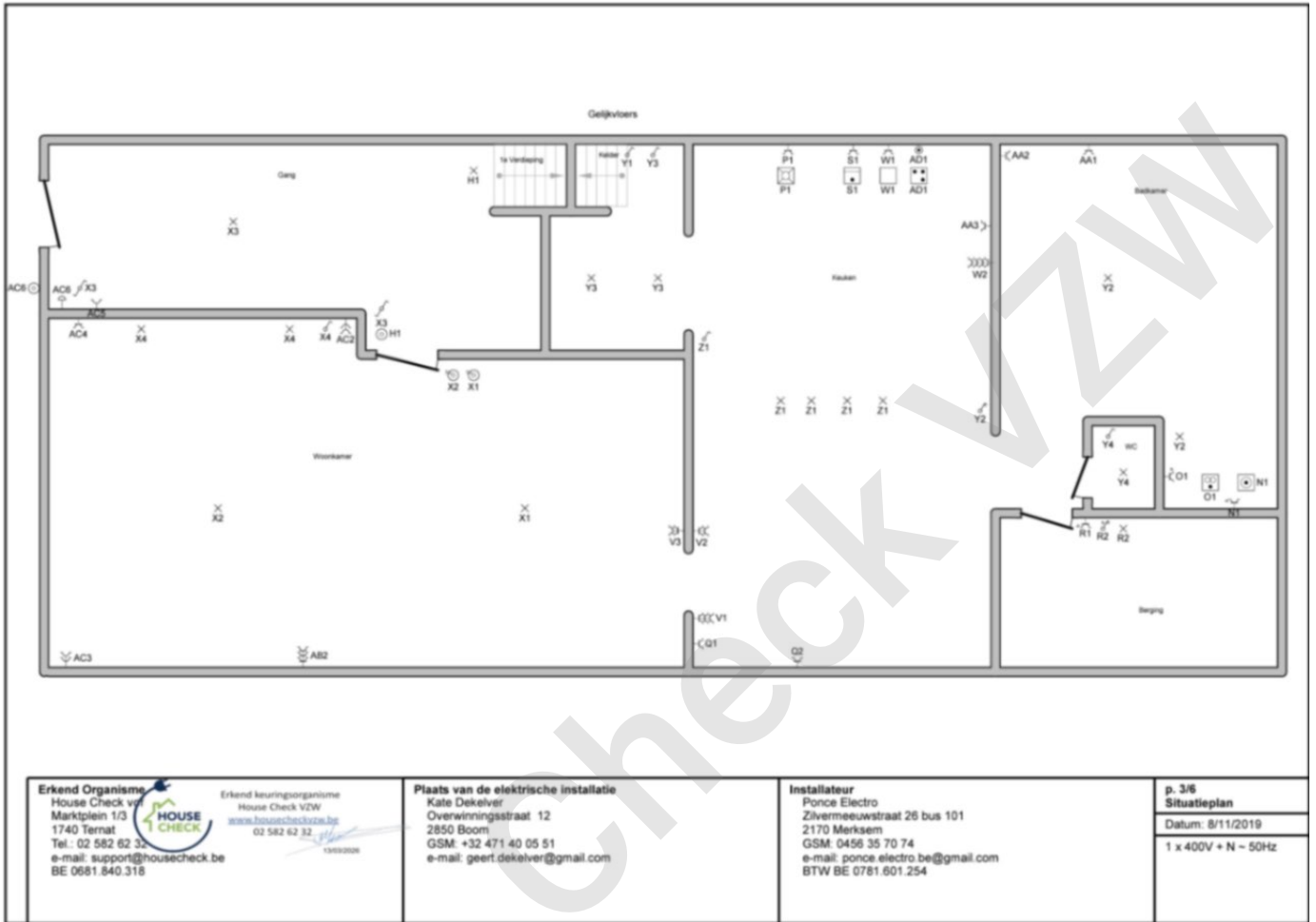

<p>Erkend Organisme House Check vzw Marktplein 1/3 1740 Ternat Tel.: 02 582 62 32 e-mail: support@housecheck.be BE 0681.840.318</p>	<p>Erkend keuringsorganisme House Check VZW www.housecheckvzw.be 02 582 62 32 13/03/2026</p>	<p>Plaats van de elektrische installatie Kate Dekelver Overwinningstraat 12 2850 Boom GSM: +32 471 40 05 51 e-mail: geert.dekelver@gmail.com</p>	<p>Installateur Ponce Electro Zilvermeuwstraat 26 bus 101 2170 Merksem GSM: 0456 35 70 74 e-mail: ponce.electro.be@gmail.com BTW BE 0781.601.254</p>	<p>p. 3/6 Situatieplan Datum: 8/11/2019 1 x 400V + N - 50Hz</p>
--	---	--	---	--



House Check VZW - Erkend keuringsorganisme
 Ninoofsesteenweg 776/301 1703 Schepdaal
 Tel: 02 582 62 32
 Email: info@housecheck.be
 BTW BE0681.840.318



710 - INSP
 ISO/IEC 17020
 Origineel verslag

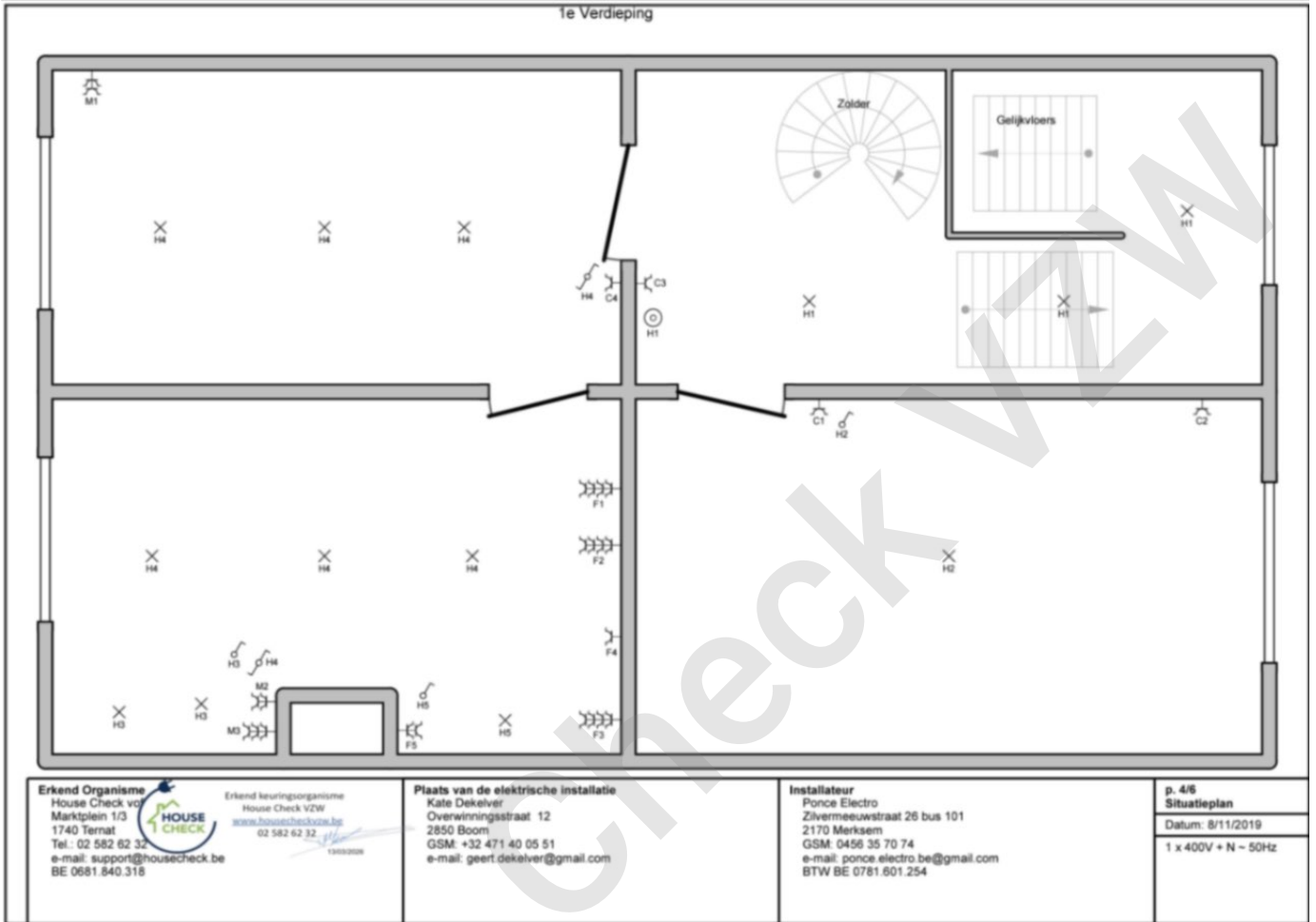



House Check VZW - Erkend keuringsorganisme
 Ninoofsesteenweg 776/301 1703 Schepdaal
 Tel: 02 582 62 32
 Email: info@housecheck.be
 BTW BE0681.840.318



710 - INSP
 ISO/IEC 17020
 Origineel verslag

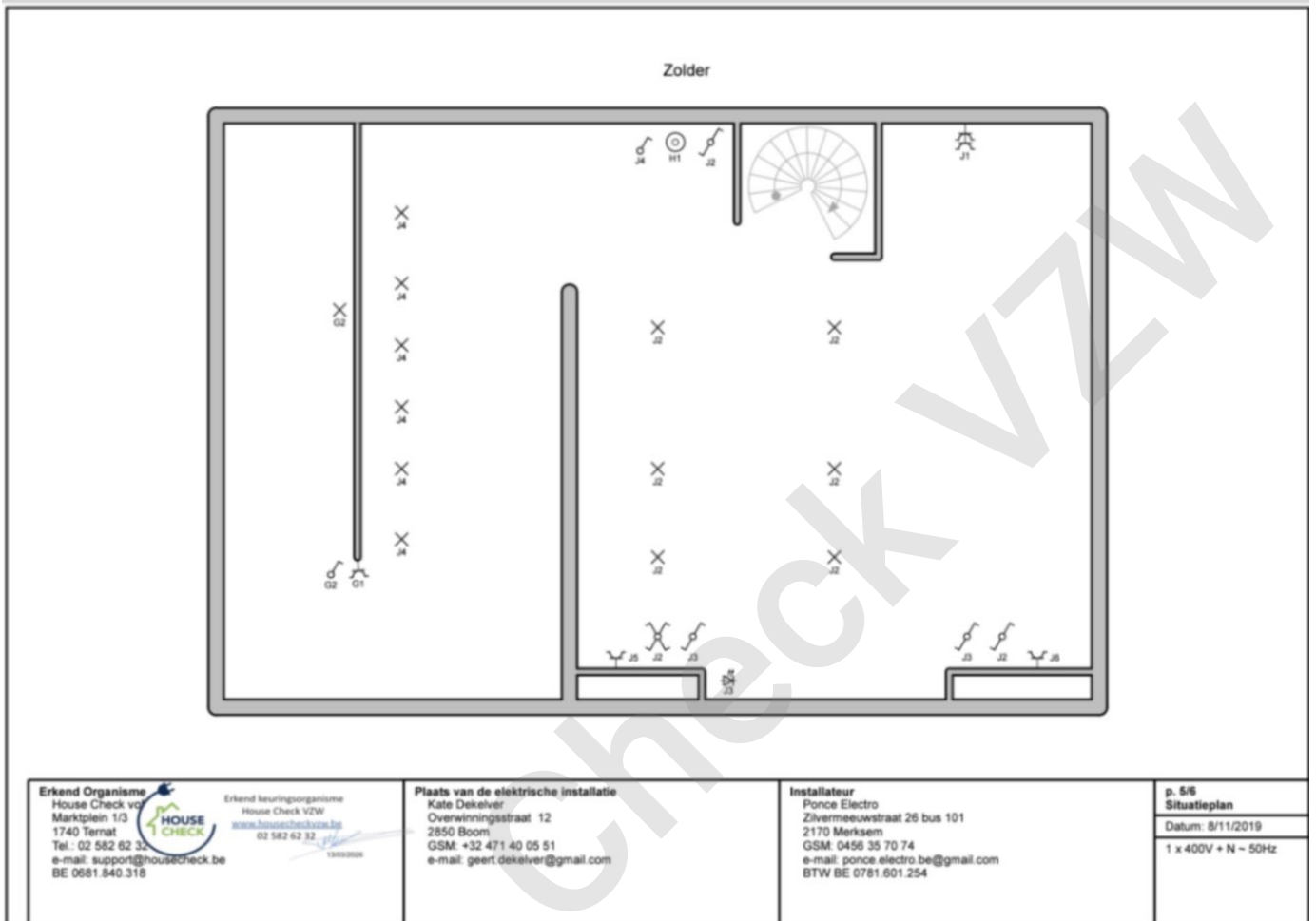



House Check VZW - Erkend keuringsorganisme
 Ninoofsesteenweg 776/301 1703 Schepdaal
 Tel: 02 582 62 32
 Email: info@housecheck.be
 BTW BE0681.840.318



710 - INSP
 ISO/IEC 17020
 Origineel verslag

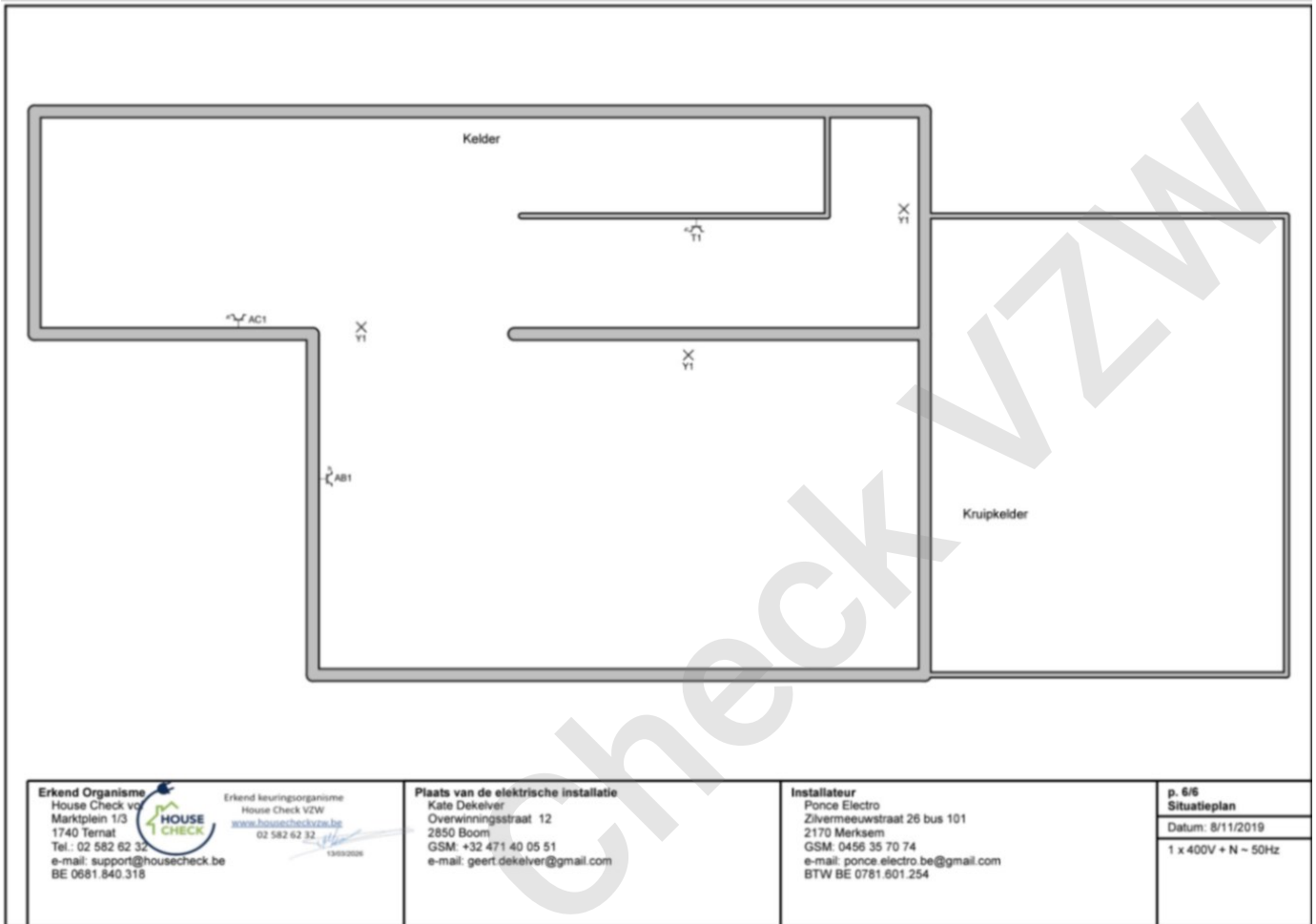

<p>Erkend Organisme House Check vzw Marktplein 1/3 1740 Ternat Tel.: 02 582 62 32 e-mail: support@housecheck.be BE 0681.840.318</p>	<p>Erkend keuringsorganisme House Check VZW www.housecheckvzw.be 02 582 62 32 13032026</p>	<p>Plaats van de elektrische installatie Kate Dekelver Overwiningsstraat 12 2850 Boom GSM: +32 471 40 05 51 e-mail: geert.dekelver@gmail.com</p>	<p>Installateur Ponce Electro Zilvermeuwstraat 26 bus 101 2170 Merksem GSM: 0456 35 70 74 e-mail: ponce.electro.be@gmail.com BTW BE 0781.601.254</p>	<p>p. 6/6 Situatieplan Datum: 8/11/2019 1 x 400V + N - 50Hz</p>
---	--	---	--	--