



Vereniging voor Arbeidsveiligheid door Techniek en Controle v.z.w

Externe Dienst voor Technische Controles

Mechelsesteenweg 247-249 - 2820 BONHEIDEN
Telefoon 015/55 51 51 Fax 015/55 06 30

VERSLAG NR / 07 - 380
ADRES INSTALLATIE: Hoogstraat 66
Puurs
EIGENAAR: Vlabo
Puurs
Adres :
OPDRACHTGEVER: M.uyshondt
Borsem
Adres :
INSTALLATEUR: idem
Adres:
BTW of IK:

STROOMVERDELER :
Meter nr. :
Index : Dag : KWh ; Nacht : KWh

PROCES-VERBAAL VAN DE GELIJKVORMIGHEIDSCONTROLE VAN EEN ELEKTRISCHE LAAGSPANNINGSINSTALLATIE

1. IDENTIFICATIE EN BESCHRIJVING :

Datum van onderzoek: 09/11/07 ; Aanvulling van verslag nr. ; Type der lokalen: Huishoudelijk
Aard installatie: Nieuw - Uitbreiding - Wijziging - Tijdelijk - Verzwaring -
Begin werken : Fundering vóór - na 1.10.81 ; Installatie vóór - na 1.10.81 - ; Met - Zonder BA4 / BA5 ; AREI art. 86 -87-
Aansluiting: Spanning 230 V ; Bescherming v/d aansluiting: max 40 A ; Alg. schakelaar: type: DS 40A
Netaftakkabel (type & sectie): EXVB 4x25 mm² ; Voedingskabel hoofdbord (type & sectie): EXVB 4x10 mm²
Type aardelektrode: lus - baren - pennen - horizontale geleider - diepteaarding ; Aardverbindingssysteem: TT - TN - IT -
Aantal borden: 1 ; Aantal eindstroombanen: 9 ; Spreidingsweerstand : 4,3 Ohm ; Alg. Isolatieniveau: 7100 MOhm

BESCHRIJVING: zie schema('s) in bijlage

APP. 6

ADS 40A / 10,3 A : SB 41, 42, 51 - 57
DS 40A / 10,03 A : SB 26, 57

2. INHOUD VAN DE CONTROLE:

De controle werd uitgevoerd volgens : AREI art. 270 -
en de technische procedure(s) TPR-E12 -
De geïnstalleerde automatische differentieelstroominrichtingen stemmen overeen met de waarde v/d spreidingsweerstand v/d aardelektrode : ja - neen
De geïnstalleerde beschermingsinrichtingen tegen overstroom stemmen overeen met de doorsneden van de respectievelijke stroombanen : ja - neen

3.1. INBREUKEN :

zie keerzijde:
Green

3.2. OPMERKINGEN / NOTA's :

zie keerzijde:
Green

VISUM VAN DE VERDELER

RAADGEVINGEN VOOR DE EIGENAARS, BEHEERDERS OF UITBATERS: zie keerzijde.

4. BESLUIT : De installatie voldoet - niet - aan de voorschriften van het AREI.
De algemene automatische differentieelstroominrichting - was - werd - verzegeld en het (de) ééndraadschema('s) en het (de) opstellingsschema('s) voor gezien getekend.
De installatie dient opnieuw gecontroleerd uiterlijk op 09/11/2032
(AREI art.271) alsook voor de ingebruikname van elke belangrijke wijziging of beduidende uitbreiding, uitgevoerd vóór deze datum.
De installatie mag - niet - in dienst gesteld worden.
De installatie voldoet - niet - aan de voorschriften van de stroomverdelers.

**DE AGENT-ONDERZOEKER
naam + handtekening**

CONTROLORGANISME
ATK
2820 BONHEIDEN
Agent Onderzoeker
Jan De Pauw

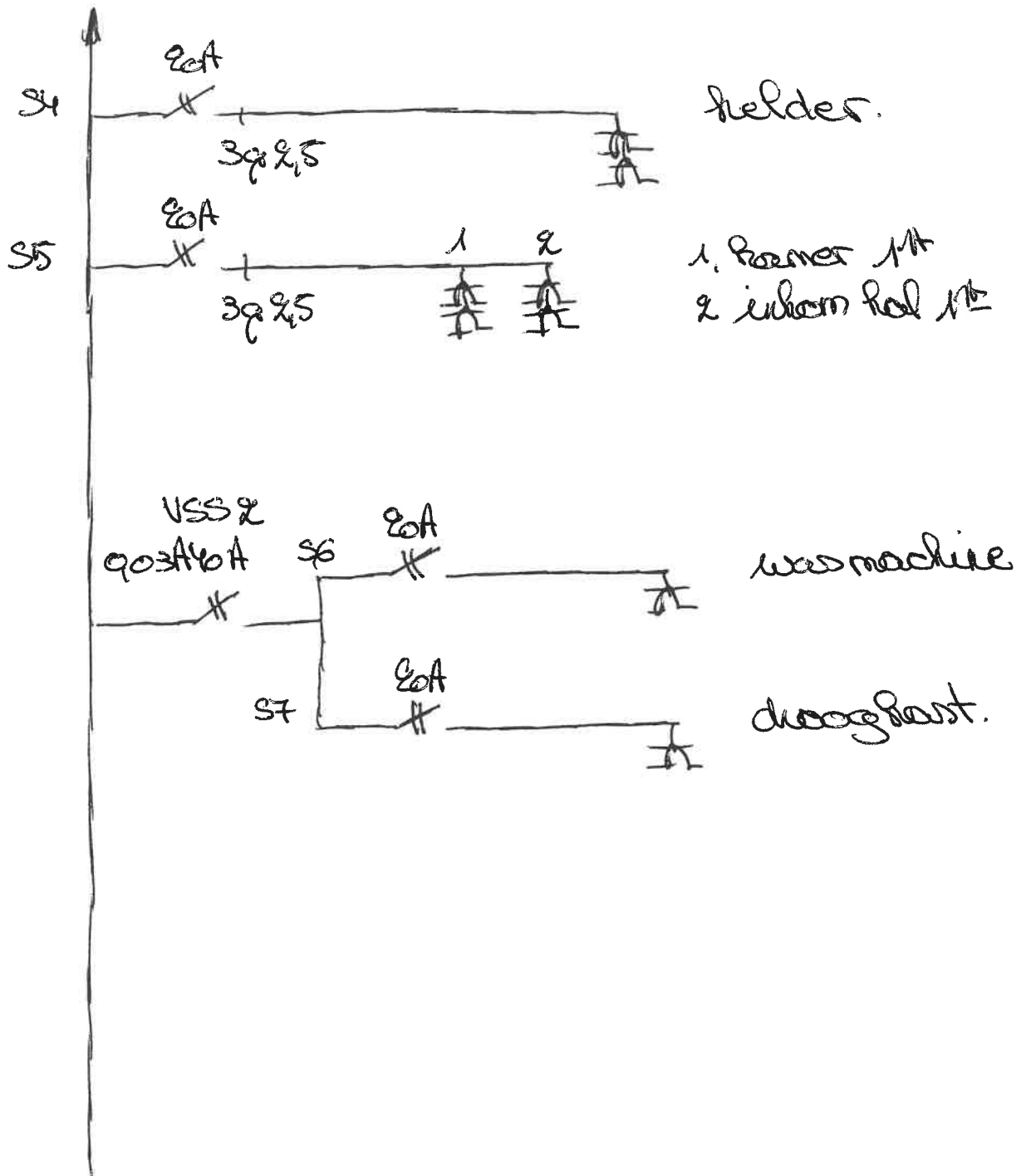

CONTROLEORGANISME
 QTH
 2880 SONHEDEN
 Agent Onderzoeker
 Jan De Vries

05 NOV. 2007

Wabo Pours. Woning 6.

①

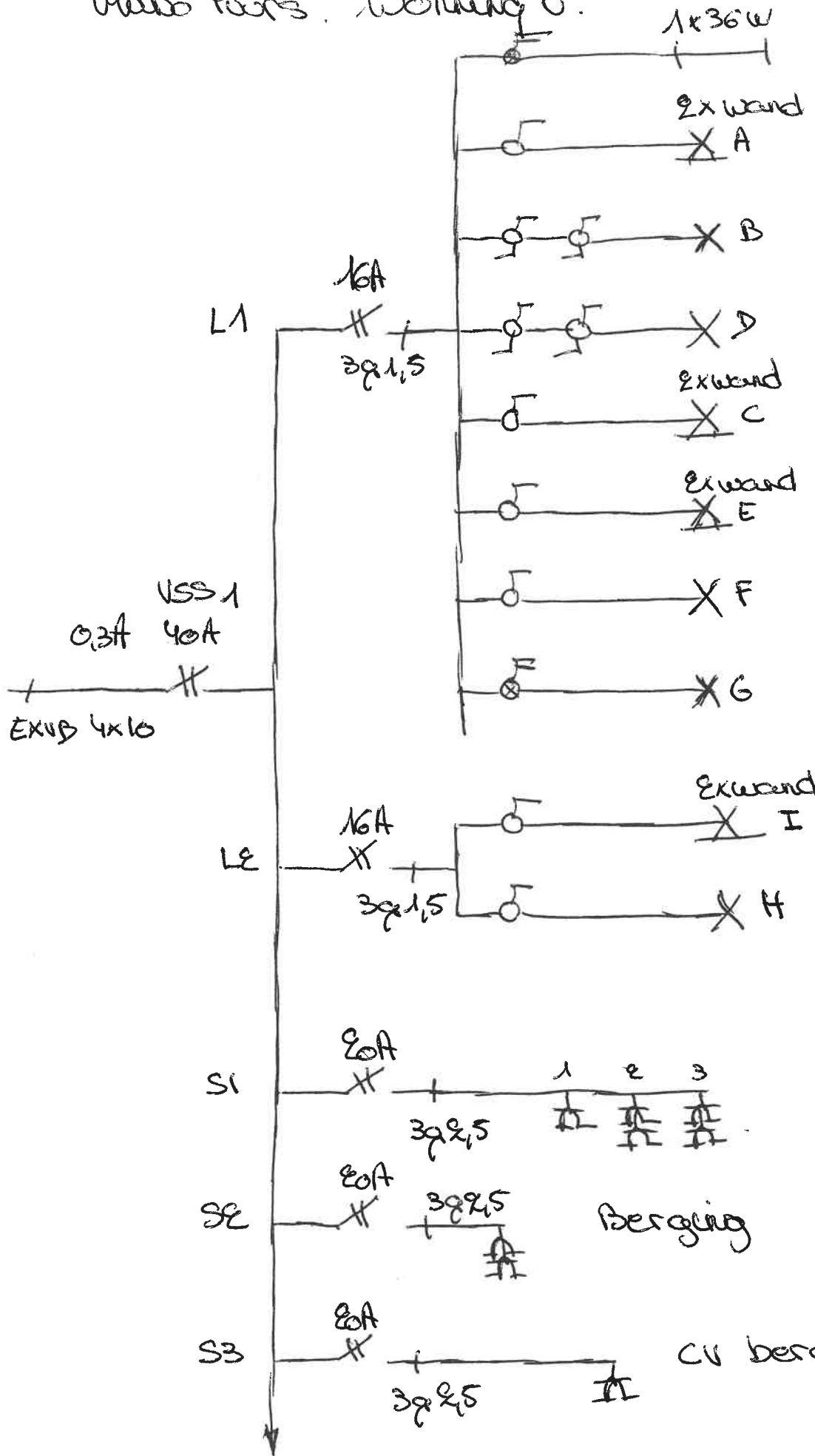

1x36W

2x wand

incom wand

incom

Pol 1^{ste} verd.

Pol 1^{ste} verd

Plamer 1^{ste}

Plamer 1^{ste}

Plamer 1^{ste}

Plamer gld

" gld

1,2,3 Plamer gld

"

Berging

CU berging

INTROLEORGANISME
 07H VZW
 2850 BONHEIDEN
 Agent Onverzoeker
 Jan De Pauw

09 NOV 2007



Attestnummer: 1554304/Volnummer: 952
Formulierennummer: 2418233 / 1
OABL

Bodemattest

Openbare Vlaamse
Afvalstoffenmaatschappij
Stationsstraat 110
B-2800 Mechelen
T: 015 284 284
F: 015 203 275
www.ovam.be

VERHAEGEN - EEKHAUT
GEASSOCIEERDE NOTARISSEN
SCHEEVELD 3
2870 PUURS

UW BERICHT VAN: 24.03.2010
UW KENMERK: VN-PV
BIJLAGEN:
MECHELEN: 25.03.2010

AFDELING: Bodembeheer
DIENST: Databeheer
CONTACTPERSOON: Infolijn 015/284458 - (015/284459)
ONS KENMERK: A-1554304 R-2418233

1 Kadastrale gegevens

datum toestand op: 01.01.2009
afdeling : 12032 PUURS 2 AFD/RUISBROEK/
straat + nr. : HOOGSTR
sectie : C
nummer : 0090 B

Verder 'deze grond' genoemd.

2 Inhoud van het bodemattest

De OVAM beschikt voor deze grond niet over relevante gegevens met betrekking tot de bodemkwaliteit.

Dit bodemattest vervangt alle vorige bodemattesten.

Opmerkingen:

- 1 Risicogronden kunnen slechts overgedragen worden als er vooraf een oriënterend bodemonderzoek aan de OVAM is bezorgd met melding van de overdracht.
- 2 Bijkomende informatie over de overdrachtsregeling: www.overdracht.ovam.be.
- 3 Als er bodem wordt uitgegraven, afgevoerd of ontvangen, gelden de regels van grondverzet.
Meer informatie: www.ovam.be/grondverzet.

te Mechelen, 25.03.2010

Eddy Van Dyck
afdelingshoofd

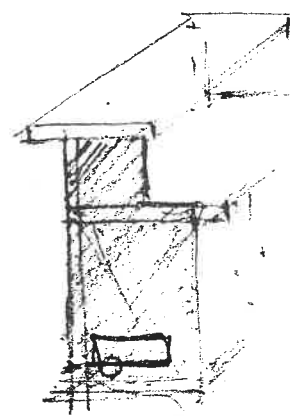
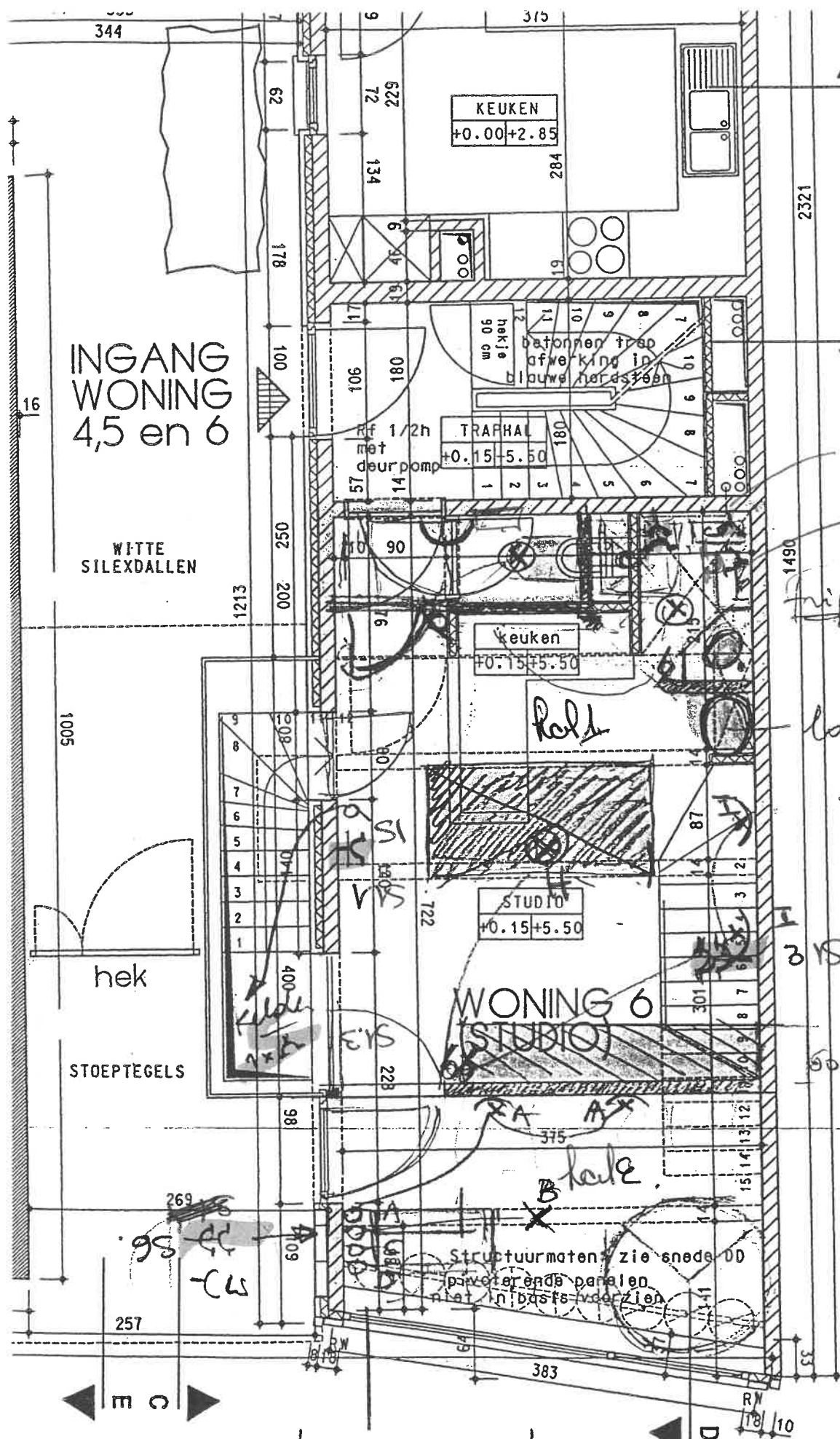

was = S5
 draag = S6
 S3 CV

SE

Licht WK.
 Berging LE
 ZW = w.c
 lavab. gr - Berg
 Licht Rod 1 = LE

Licht Rod E = L

Lichtreclame!
 → kabel waarleye → Zuid (Licht/Am) N