



Bien Sûr.

Bureau Technique Verbrugghen asbl www.btvcontrol.be

- BTV Antwerpen Tél. 03 216 28 90 btv.antwerpen@btvcontrol.be
- BTV Brabant-Wallon Tél. 081 65 84 59 btv.brabantwallon@btvcontrol.be
- BTV Bruxelles Tél. 02 230 81 82 btv.brussel@btvcontrol.be
- BTV Hainaut Tél. 064 33 64 55 btv.hainaut@btvcontrol.be
- BTV Liège Tél. 04 253 19 72 btv.liege@btvcontrol.be
- BTV Limburg Tél. 011 42 18 34 btv.limburg@btvcontrol.be
- BTV Namur / Luxembourg Tél. 083 21 35 27 btv.namur@btvcontrol.be
- BTV Oost-Vlaanderen Tél. 09 252 45 45 btv.oostvlaanderen@btvcontrol.be
- BTV Vlaams-Brabant Tél. 016 63 47 45 btv.vlaamsbrabant@btvcontrol.be
- BTV West-Vlaanderen Tél. 056 70 54 05 btv.westvlaanderen@btvcontrol.be

EAN: \_\_\_\_\_  
 Ref.: \_\_\_\_\_ Compteur n°: 6091762  
 Index: 79245,4

V. ref.: \_\_\_\_\_ N. Ref.: \_\_\_\_\_ Rapport N°: 385/17 0205/08

**PROCES-VERBAL DE CONTROLE D'UNE  
 INSTALLATION ELECTRIQUE BASSE TENSION**

ADRESSE DE L'INSTALLATION: AVENUE EMILE RIGNEFFE, 19 DTE.  
1000 LIEGE

PROPRIETAIRE: \_\_\_\_\_  
 Adresse: \_\_\_\_\_  
 DEMANDEUR: IOEM  
 Adresse: \_\_\_\_\_  
 INSTALLATEUR: IOEM  
 Adresse: \_\_\_\_\_  
 TVA ou CI: \_\_\_\_\_

**DESCRIPTION GENERALE, CARACTERISTIQUES, RECHERCHE ET MESURES:**

Date du contrôle: 05-02-2017 Type de contrôle: ~~examen de conformité~~ ~~premier contrôle~~ visite de contrôle suivant:  
 (RGIE art. 270) (RGIE art. 271) (RGIE art. 276) (RGIE art. 276bis) (A.R.4.12.2012) (RGPT art.262) (R.T. art. 231) (Prescriptions distributeur)

Type d'installation: ~~Nouvelle~~ ~~Extension~~ Modification ~~Temporaire~~ ~~Renforcement~~ ~~Vente d'habitation~~; Type locaux: APPARTEMENT REZ

Début travaux: Fondations avant / ~~après~~ 1.10.81 - Installation électrique avant / ~~après~~ 1.10.81 - 1.1.83 RGIE art. 86

Raccordement: Tension 2x230 V Protection raccordement 25 A

Câble aliment, tableau, princ.: 4 X 10 mm<sup>2</sup> Inter.gén.: type D3000A/63A

Type électrode de terre: ~~boucle~~ ~~barres~~ piquets / ~~conducteur horizontal~~ Schéma TT

Nombre de tableaux: 1; Nombre de circuits term.: 9; RA: 22.2 Ohm; RI tot 1 MOhm

Facteurs d'influences externes: REPRIS SUR TERRE GENERALE DE L'IMMEUBLE

DESCRIPTION: \_\_\_\_\_

VOIR SCHEMAS EN ANNEXE

CONTROLES effectués: voir verso

INFRACTIONS CONSTATEES ET/OU NOTES:

↳ NEAUT

PROCES-VERBAL DE CONFORMITE

Vu le:

le responsable du distributeur

nom:

signature:

- CONCLUSION**  1. L'installation est **conforme**. Les bornes d'entrées du DPCDR général sont scellées et les schémas unifilaires et de situation ont été visés. L'installation doit être vérifiée avant le 05-02-2019 (art. 271 RGIE) ainsi qu'avant mise en service après modification ou extension importante exécutée avant cette date.
2. L'installation n'est **pas conforme**
3. L'installation peut être maintenue en service pour autant qu'il soit remédié sans retard aux infractions mentionnées et pour autant que les mesures nécessaires soient prises pour que l'installation ne présente pas de danger pour les personnes et les biens. L'installation n'est **pas conforme**. L'installation doit être vérifiée par le (même) organisme avant le: \_\_\_\_\_

DEVOIRS DU PROPRIETAIRE, GESTIONNAIRE OU LOCATAIRE: VOIR VERSO.

L'agent visiteur, CONVALVO.F/385



pour Le Directeur,

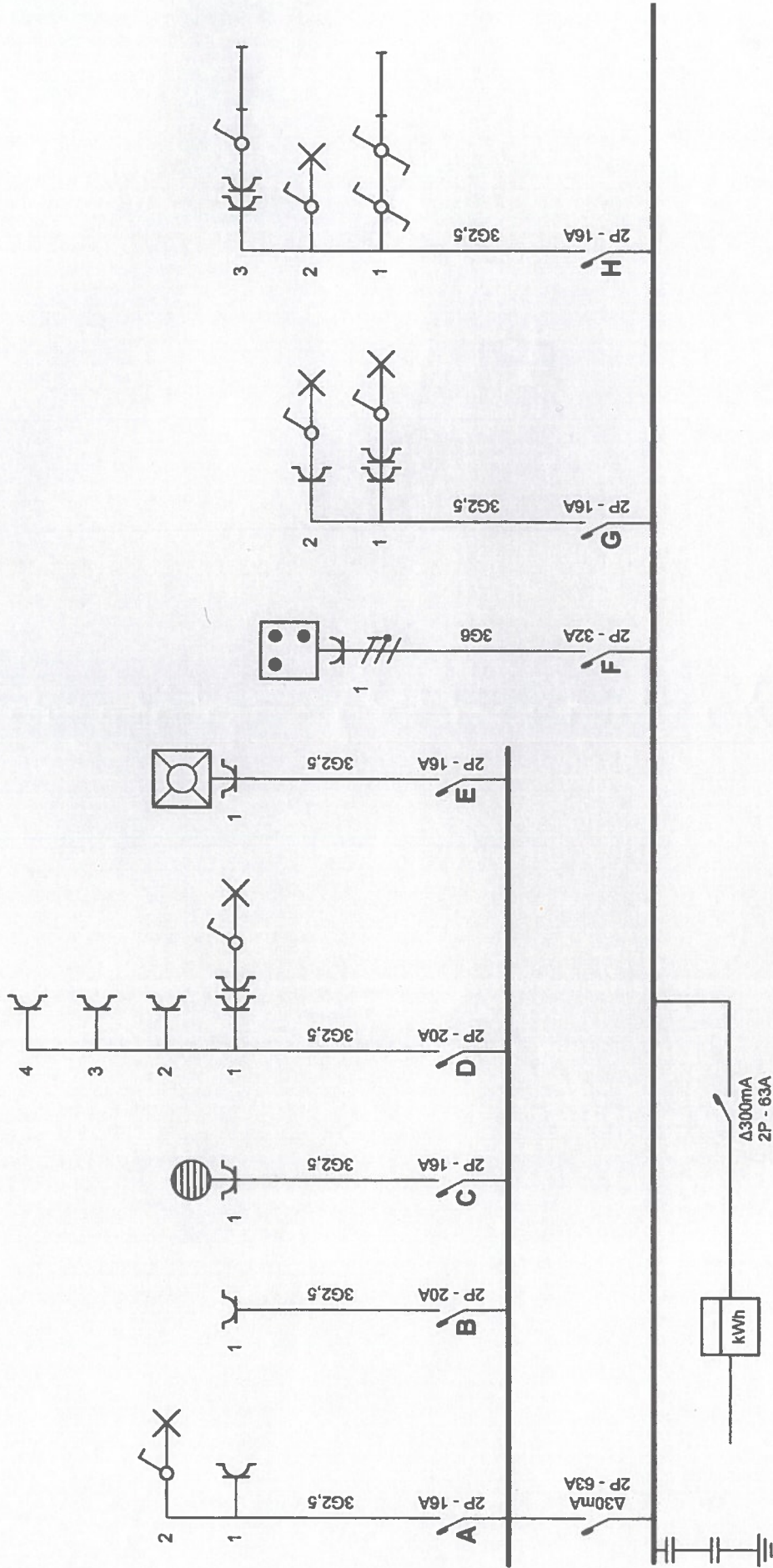

Adresse de l'installation électrique  
 Madame Wang Jun  
 Avenue Emilie Digneffe 19 Boite 1  
 4000 Liège

Installateur  
 YOAN  
 Chaussée de Brunehaut 181 B  
 4450 Juprelle  
 GSM: 0484 12 81 45  
 e-mail: neyname@live.be  
 TVA BE 0820.763.322

p. 1/3  
 Schéma unifilaire  
 2 x 230V ~ 50Hz

*Le 05.01.2011*



Fabian Consalvo/385

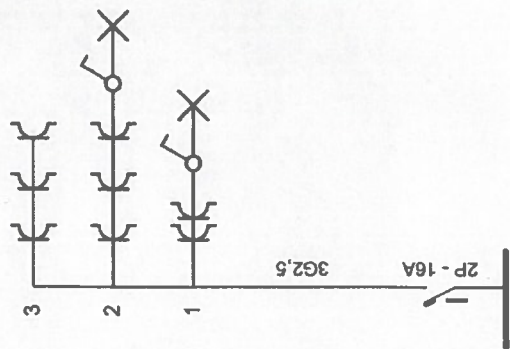

Adresse de l'installation électrique  
 Madame Wang Jun  
 Avenue Emille Digneffe 19 Boite 1  
 4000 Liège

Installateur  
 YOAN  
 Chaussée de Brunehaut 181 B  
 4450 Juprelle  
 GSM: 0484 12 81 45  
 e-mail: neyname@live.be  
 TVA BE 0820.763.322

p. 2/3  
 Schéma unifilaire  
 2 x 230V ~ 50Hz

*Le 05.02.2014*



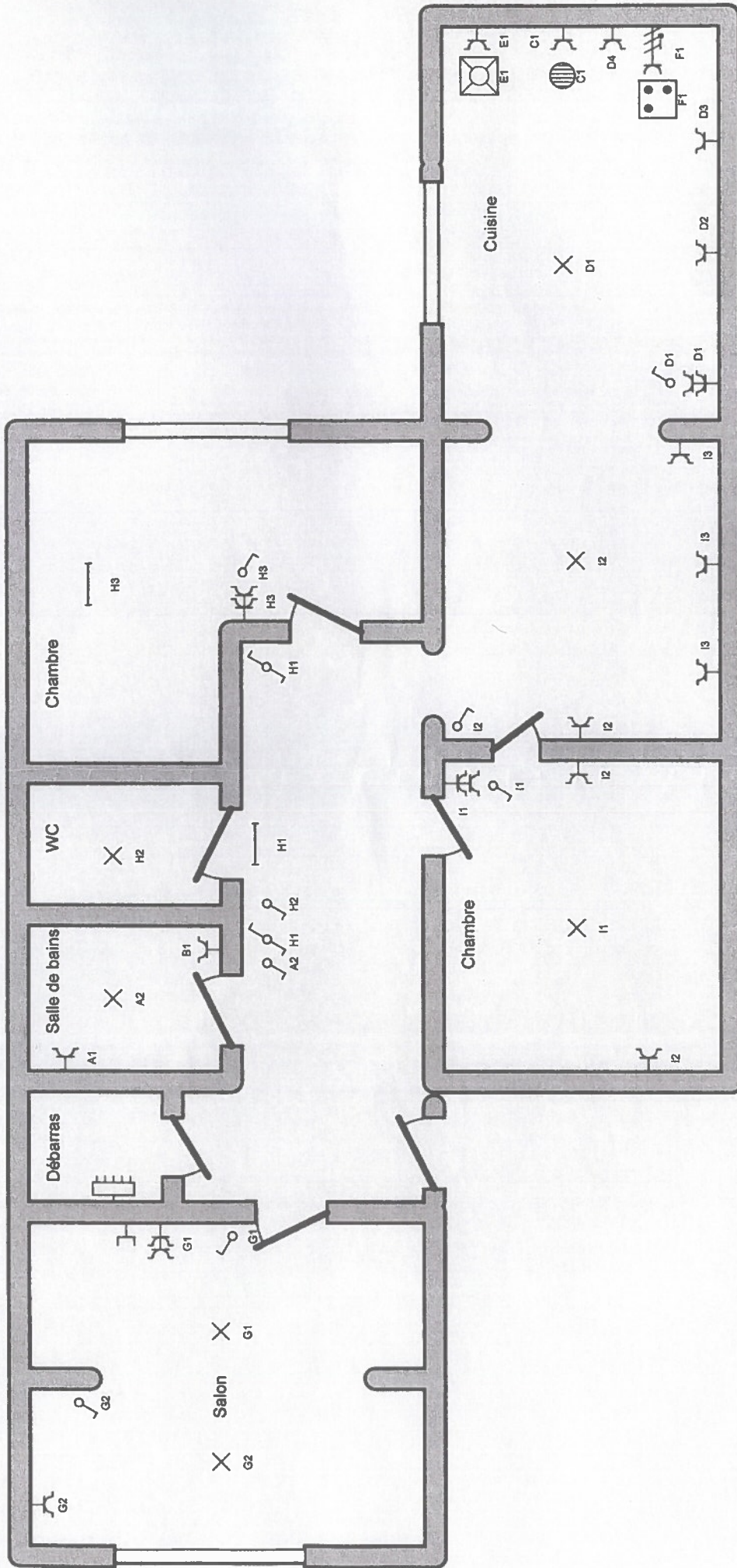

Adresse de l'installation électrique  
 Madame Wang Jun  
 Avenue Emilie Digneffe 19 Boîte 1  
 4000 Liège

p. 3/3  
 Schéma de position  
 2 x 230V ~ 50Hz

Installateur  
 YOAN  
 Chaussée de Brunehaut 181 B  
 4450 Juprelle  
 GSM: 0464 12 81 45  
 e-mail: neyname@live.be  
 TVA BE 0820.763.322

*h 05-02-2014*



Fabian Constaço/385

SIEGE DE BRUXELLES  
Boulevard Clovis 15  
1000 Bruxelles  
Tél. 02 230 81 82  
Fax 02 230 80 08

SIEGE D'ANVERS  
Van der Sweepstraat  
3 bus 44  
2000 Antwerpen  
Tél. 03 216 28 90  
Fax 03 238 86 65

BUREAUX REGIONAL

Demandeur :

Notaire Han Non & Dôme  
Avenue de Fontainebleau, 2  
1000 Liège

Date du rapport :

23/01/13

Date de la visite :

"

Lieu de la visite :

Avenue Émile Digneffe, 19 App't RDC  
1000 Liège

V. ref. :

Verte

N. ref. :

TITRE:

croquis installation

N° DE RAPPORT :

344/130123/4

1. Description générale

2. Examen

3. Résultat des mesures

4. Constatations/Notes

5. Conclusion

