

CONTRÔLE D'UNE INSTALLATION ÉLECTRIQUE DOMESTIQUE

Renseignements d'identification

Adresse de l'installation: RUE WINSTON CHURCHILL 41 6180 COURCELLES Belgique (1er étage gauche)

Type de locaux: Unité d'habitation

Propriétaire, gestionnaire ou exploitant:

Demandeur:

GRD: ORES

Resp. de l'exécution du travail:

Code EAN: Non disponible

Type de contrôle

Suivant l'AR du 08/09/2019 établissant le Livre 1 sur les installations électriques à BT et à TBT

Installation électrique - Contrôle de conformité avant mise en usage - Chapitre 6.4

Données générales de l'installation électrique

N° métrologique: MF0006

N° compteur: /

Un: 2x230V

Colonne d'alimentation principale: 4x10 mm²

Différentiel général: 40 A / 300 mA / type A

Nombre de tableaux: 1

Type de prise terre: Piquets

Index jour: /

Index nuit: /

Protection générale du branchement: Planifié 40 max. A

Type: xgb

Nombre de circuits terminaux: 16

Description de l'installation < 01/10/1981 >= 01/10/1981 >= 01/06/2020 >= 01/06/2023

Application dérogation(s) : Section 6.5.8. Installations électriques réalisées à partir du 1er juin 2020

Voir schémas/plans en pièces jointes

Mesures et contrôles

Résistance de dispersion prise de terre	3 Ω	Test différentiel (bouton et défaut)	En ordre
Isolement général	7,30 MΩ	Liaison équipotentielle	En ordre
Test de continuité	En ordre	Plombage du différentiel	En ordre
Protection surintensité	En ordre	État du matériel fixe	En ordre
Protection à courant différentiel résiduel	En ordre	Schéma(s) / Plan(s)	En ordre

Remarques (R) - Infractions (I)

Néant

Le contrôle ne porte que sur les parties **visibles ET accessibles** de l'installation, d'autres infractions pourraient apparaître à la lecture des plans et schémas électriques.

Conclusion

L'installation électrique est **conforme** aux prescriptions du Livre 1.

Le prochain contrôle périodique est à effectuer dans le délai prescrit par la réglementation en vigueur: 24/04/2050

Signature de l'inspecteur :

BELGOTEST

Organisme de contrôle agréé



Inspecteur 006

24/04/2025

- a) Obligation de conserver le rapport de visite de contrôle dans le dossier de l'installation électrique;
- b) Obligation de renseigner dans le dossier toute modification intervenue dans l'installation électrique;
- c) Obligation d'aviser immédiatement le fonctionnaire préposé à la surveillance du Service public fédéral ayant l'Energie dans ses attributions de tout accident survenu aux personnes et dû, directement ou indirectement, à la présence d'installations électriques.
- d) Obligation lorsque des infractions ont été constatées lors de la visite de contrôle, de faire effectuer une nouvelle visite de contrôle par le même organisme agréé afin de vérifier la disparition des infractions au terme du délai de un an. Dans le cas où, lors de cette seconde visite, des infractions subsistent, l'organisme agréé se doit d'envoyer une copie du rapport de visite de contrôle à la Direction générale de l'Energie préposée à la haute surveillance des installations électriques domestiques.

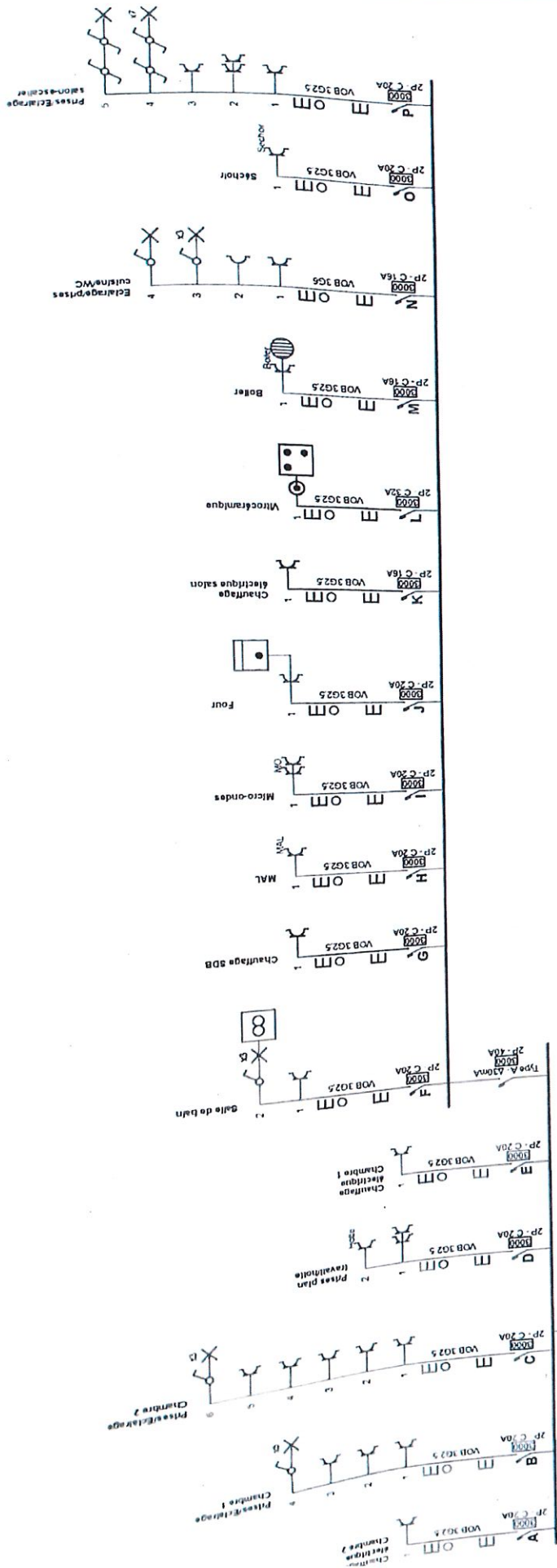

p. 1/3
Schéma unifilaire
2 x 230V ~ 50Hz

Installateur

Adresse de l'installation électrique
Rue Winsion Churchill 41 Boîte 1er gauche
6180 Courcelles
GSM:

BELGOTEST
Organisme de contrôle agréé

Inspecteur 006

24/04/2025

1er étage - Gauche

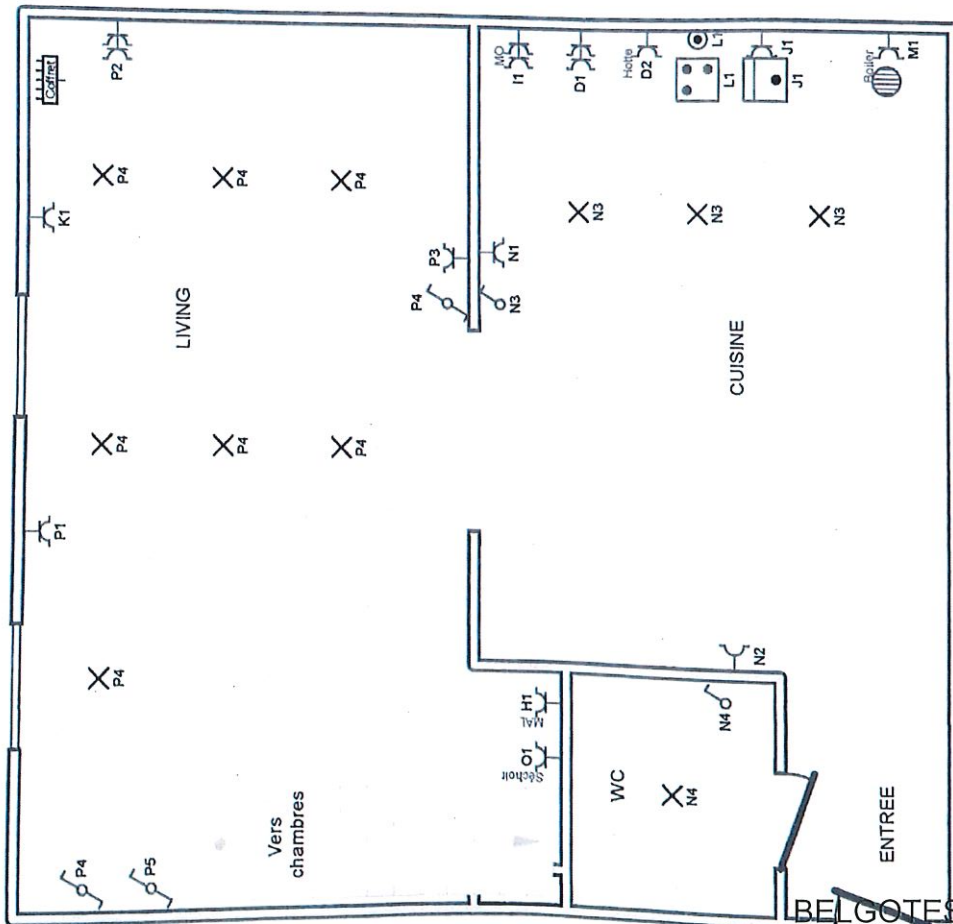

Partie supérieure - Chambres

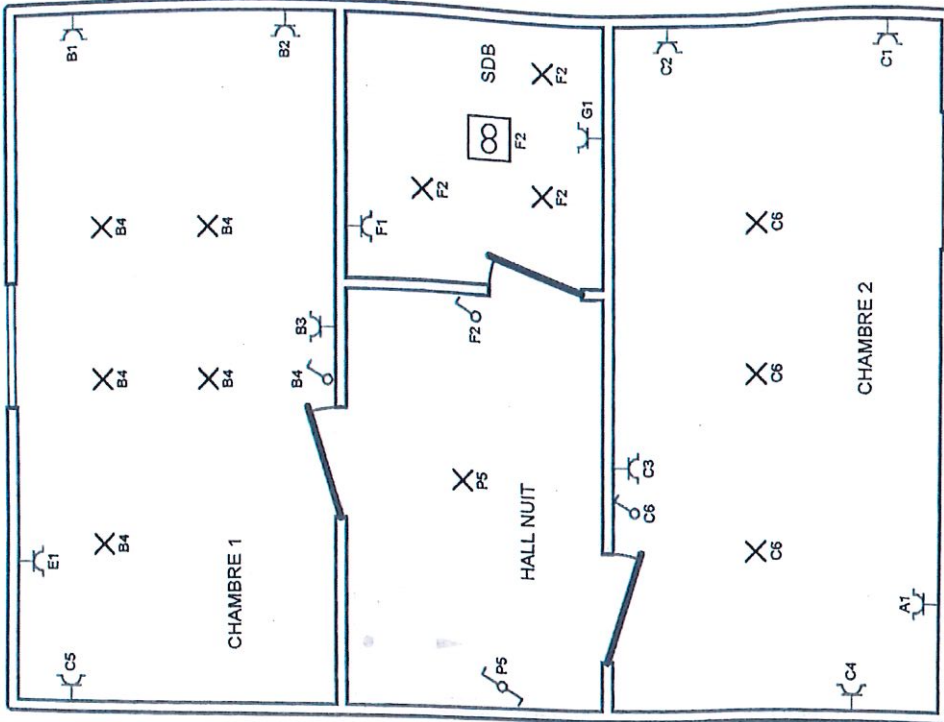

Adresse de l'installation électrique
 Rue Winston Churchill 41 Boîte 1er gauche
 6180 Courcelles
 GSM:

p. 2/3
 Plan de position
 2 x 230V ~ 50Hz

Installateur

BELGOTEST
 Organisme de contrôle agréé

- A Chauffage électrique Chambre 2
- B Prises/Eclairage Chambre 1
- C Prises/Eclairage Chambre 2
- D Prises plan travail/hotte
- E Chauffage électrique Chambre 1
- F Salle de bain
- G Chauffage SDB
- H MAL
- I Micro-ondes
- J Four
- K Chauffage électrique salon
- L Vitrocéramique
- M Boiler
- N Eclairage/prises cuisine/WC
- O Séchoir
- P Prises/Eclairage salon-escalier

BELGOTEST
Organisme de contrôle agréé

Inspecteur 006

24/04/2025

Adresse de l'installation électrique
Day Florence
Rue Winston Churchill 41 Boîte 1er gauche
6180 Courcelles
GSM:

Installateur

p. 3/3
Liste des circuits
2 x 230V ~ 50Hz