

Keuringsverslag van een elektrische laagspanning- en zeer lage spanningsinstallatie

CONFORM

Datum keuring: 19/09/2025 Inspecteur: Bavo Poelvoorde Mentor: Installateur: TROCH PATRICK
ID-label: B.T.W. nr.:BE 0829 077 014 Klantreferentie:

Merk en type meettoestel: Metrel ET61557 Serienummer: 19481238

Datum verslag: 19/09/2025

Plaats van het onderzoek

Straatnaam Kruisbessenlaan
Huisnummer 14
Busnummer
Postcode 9120
Gemeente Melsele
Land België

Eigenaar

Naam De Bruyne Kevin
Straatnaam Kruisbessenlaan
Huisnummer 14
Busnummer
Postcode 9120
Gemeente Melsele
Land België

Installateur

Naam TROCH PATRICK
BTW nr. BE 0829 077 014
Telefoonnummer 0495802181
E-mail patrick.troch@live.be

Type : woning

Afbeelding schakel- en verdeelbord:

EAN : 541448820057054467

Teller Nr. : 1SAG1200410854



Aard onderzoek:

Netbeheerder: FLUVIUS
Aantal borden: 1
Aardelektrode: Aardingslus
Ri algemeen: 0,653 MΩ

Controlebezoek van een huishoudelijke installatie volgens (KB 08/09/2019) - AREI Boek 1- 6.5. en 4.2.4.3.

Spanning: 1N400V Meter / bord verbinding: 10 mm² Max beveiliging: 40 A
Aantal kringen: Zie schema's

RE: 3,59 Ω

OK

OK

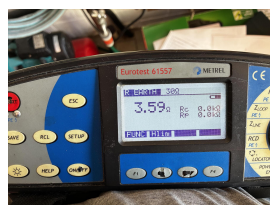

DIFFERENTIEELSTROOMINRICHTING

ΔI (mA)	In (A)	In - andere (A)	I _t	Type	Beveiligde kringen	Test	x 2,5
300	63		22,5kA2s (3000A)	A		OK	OK

Δ (mA)	In (A)	In - andere (A)	I _t	Type	Beveiligde kringen	Test	x 2,5
30	63		22,5kA2s (3000A)	A		OK	OK

BESCHRIJVING INSTALLATIE

Aantal kringen	Curve	Bescherming IN (A)	(andere)	P	Sectie (mm ²)
Zie schema's	-	-	-	-	-
Visueel nazicht (algemeen)	OK	Directe aanraking	OK	Indirecte aanraking	OK
Aansluitingen	OK	schema in bijlage door Aceg vzw	NA		
Equipotentiale verbindingen	OK	Doorsnede geleiders	OK		
Continuïteit	OK	Verlichting / toestellen	NVT		

OPMERKINGEN - INBREUKEN - NOTA'S

N2 Geen inbreuken vastgesteld.

BESLUIT

- De elektrische installatie voldoet aan de voorschriften van het KB 08/09/2019 - AREI Boek 1. Het volgende controlebezoek is te voorzien voor 19/9/2050
 - De nodige maatregelen werden genomen, zodat de ingangsklemmen van de automatische differentieelstroominrichting, geplaatst aan het begin van de installatie, ontoegankelijk zijn gemaakt door verzegeling.
 - Het (de) eendraadsschema(s) en het (de) situatieplan(nen) werd(en) door het erkend organisme voor gezien getekend.

Deze pdf-versie van het keuringsverslag is de originele versie en mag worden verspreid..

Aantal bijlage(n):

VRIJGAVE VAN HET KEURINGSVERSLAG

Inspectietijd: van 16:04 tot 16:44

De inspecteur Bavo Poelvoorde



Bavo Poelvoorde
ACEG VZW - #284

Plichten van de eigenaar, beheerder, huurder voor de installatie onderworpen aan het AREI Boek 1 afdeling 9.1.2.

Het verslag dient te worden bewaard in het dossier van de elektrische installatie.
Elke wijziging dient te worden vermeld in het elektrisch dossier.
Elk ongeval overkomen van personen en te wijten, rechtsreeks of onrechtstreeks, aan de aanwezigheid van de elektrische installatie dient onmiddellijk meegedeeld te worden aan de algemene Directie Energie van de Federale Overheidsdienst Economie.

Kwaliteit

De reproductie van dit document is enkel toegelaten in zijn integrale vorm en enkel met het schriftelijk akkoord van het controleorganisme en de aanvrager.
De keuring beperkt zich tot de zichtbare en normaal toegankelijke delen van de installatie.

Voor vragen of algemene voorwaarden verwijzen wij graag naar www.aceg.be

BE53 0689 0209 2953 | BTW BE0839.866.481

Stappenplan voor een installatie die conform is:

Stap 1	Stap 2	Stap 3	Stap 4
Lees dit proces-verbaal zorgvuldig en besteed aandacht aan de eventuele nota's	Als u grote wijzigingen of uitbreidingen aan de installatie aanbrengt, moet u deze laten controleren.	De volgende periodieke keuring is voorzien voor 19/9/2050	ACEG staat tot uw dienst voor alle noodzakelijke keuringen.

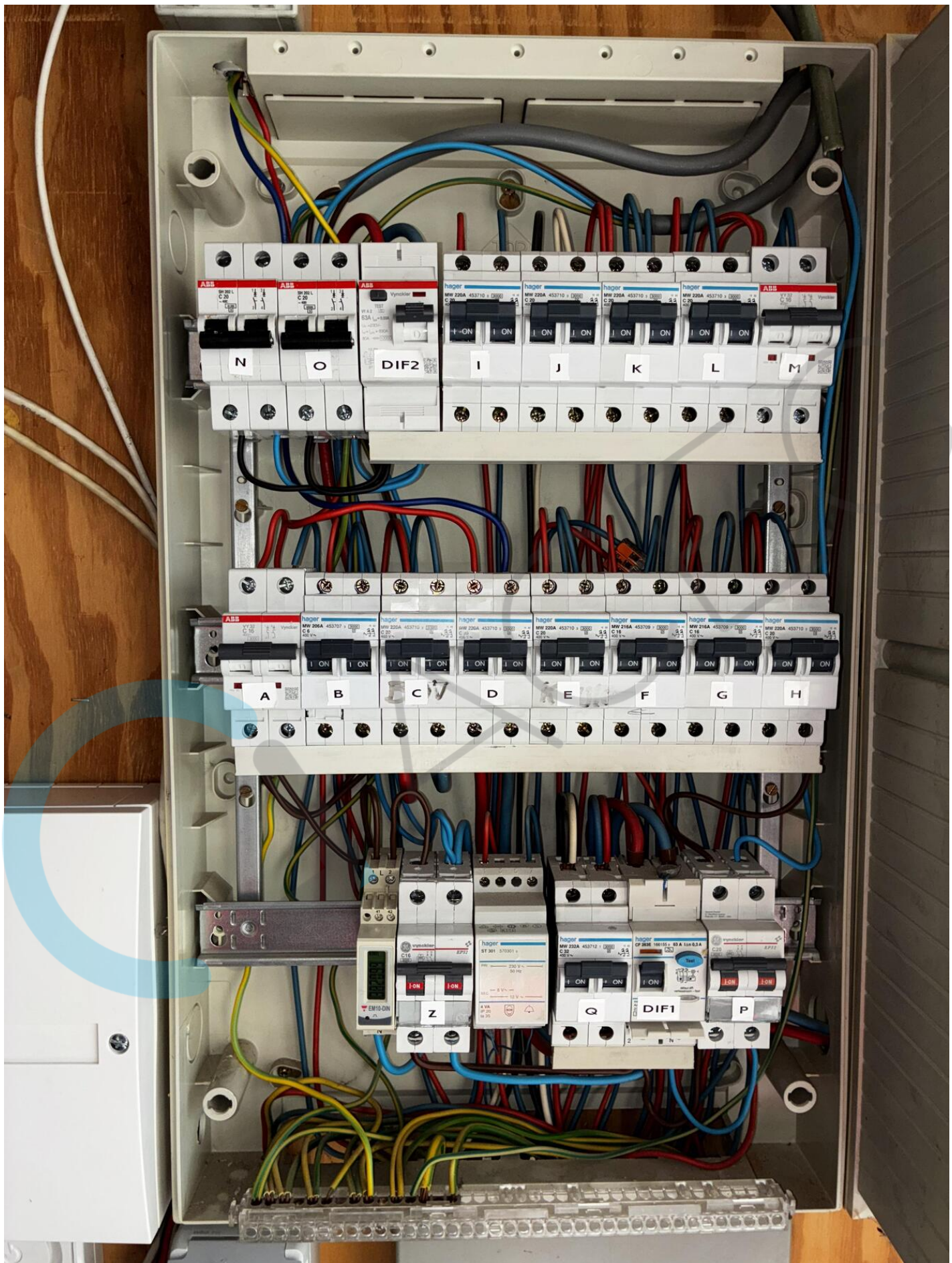

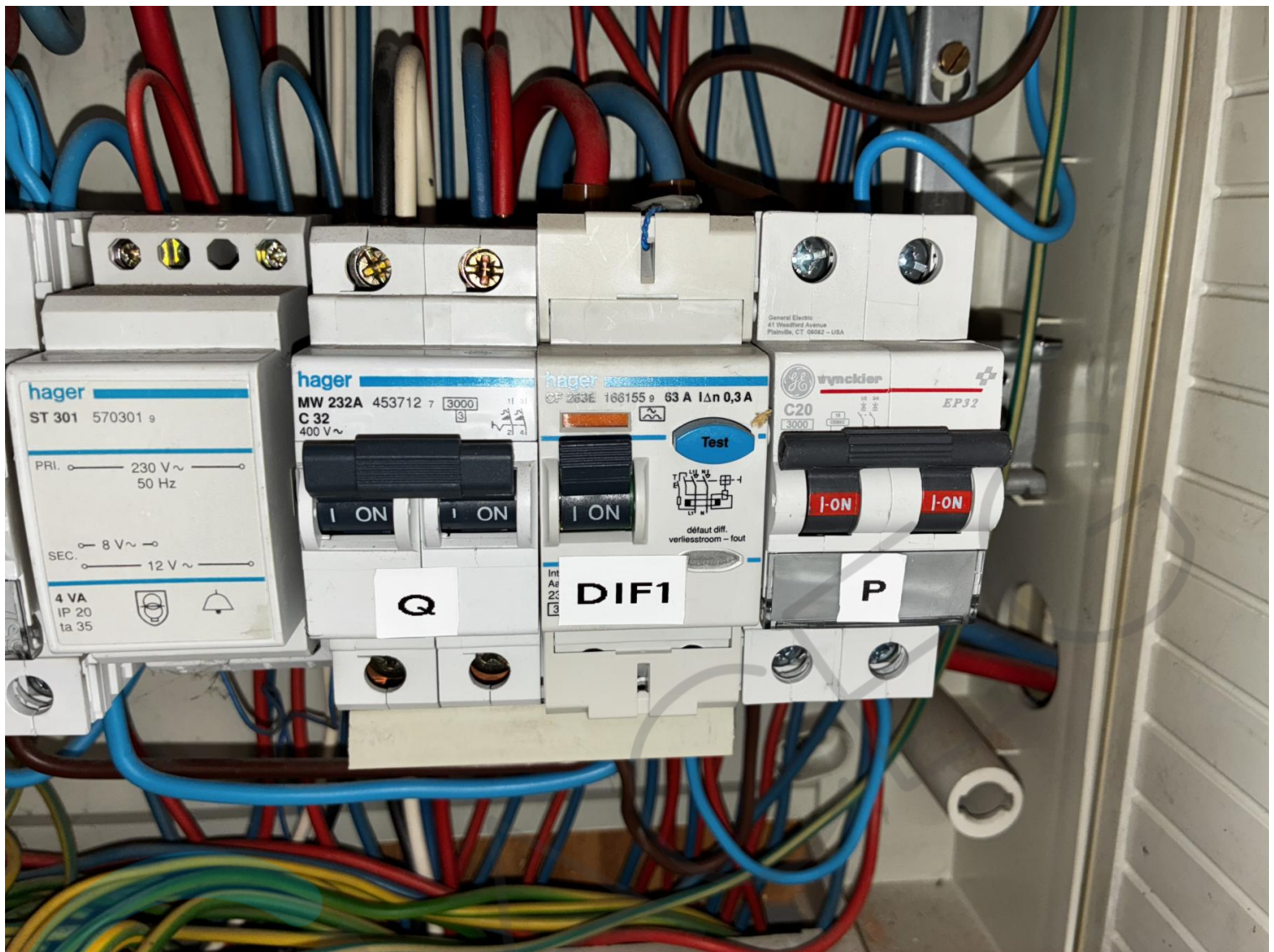

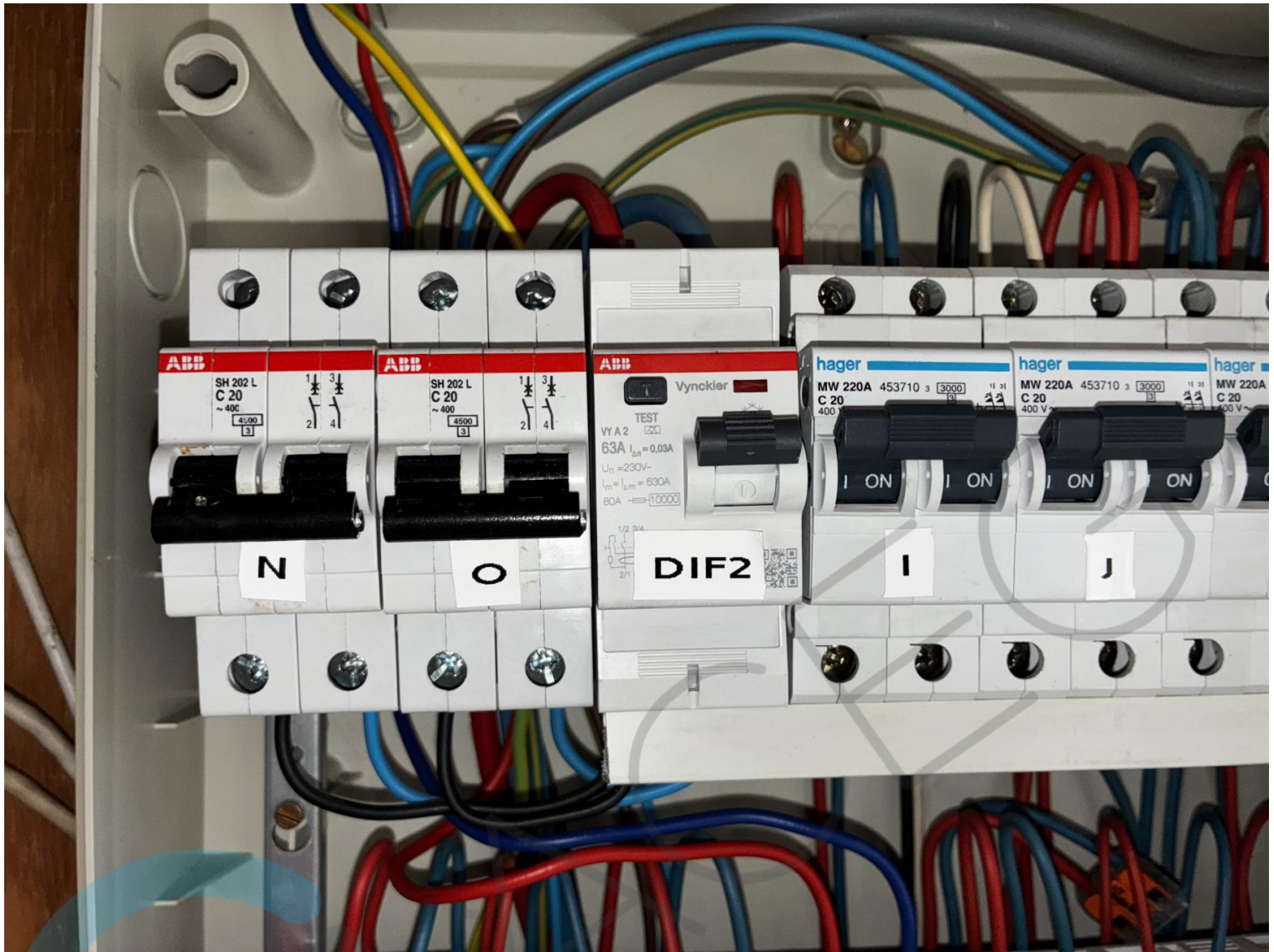

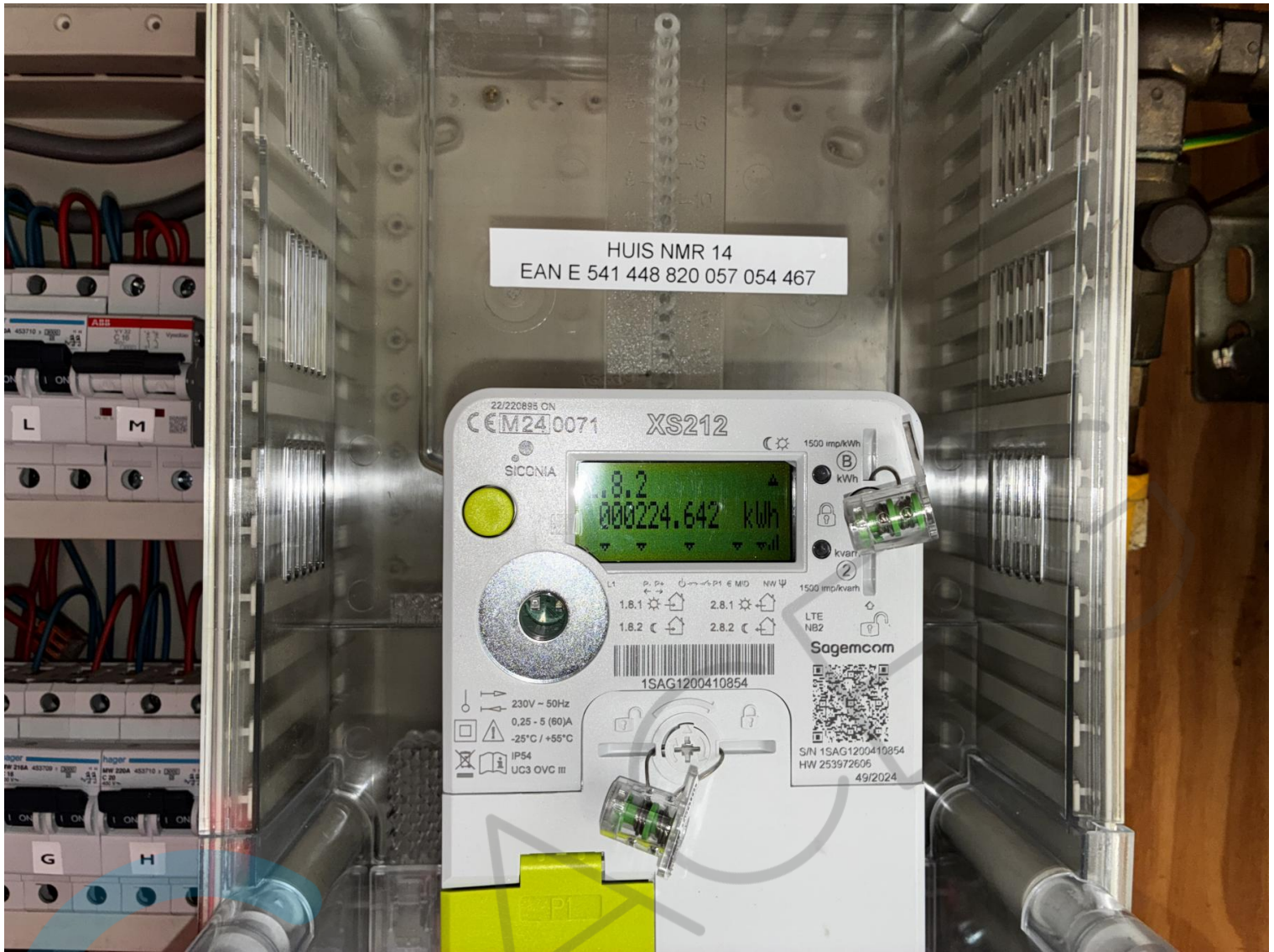

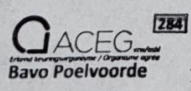
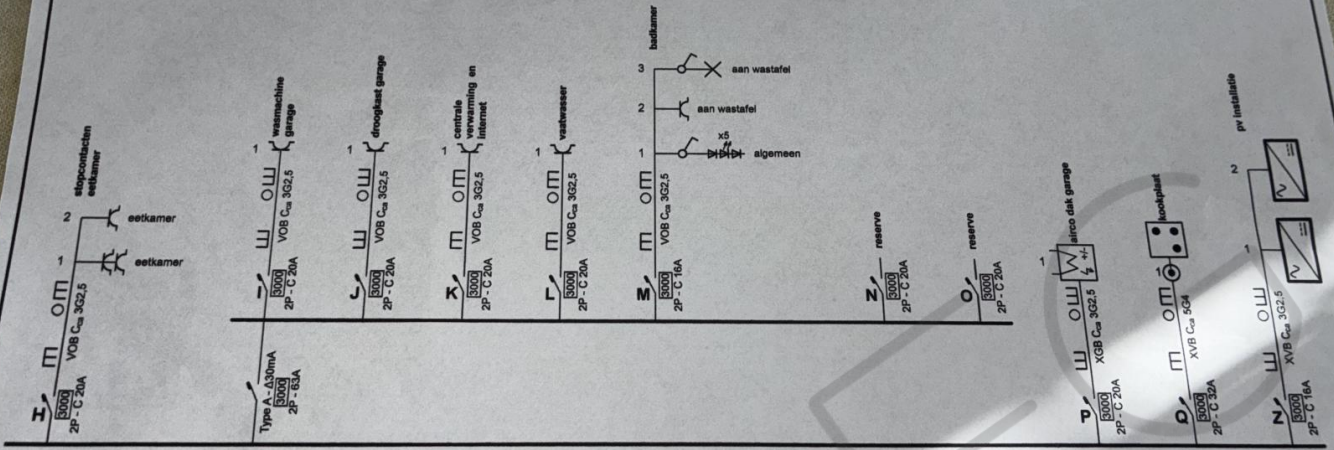

Plaats van de elektrische installatie
 De Bruyne Ronny
 Kruisbessenlaan 14
 9120 Melsele

Installateur
 Patrick Troch G.C.V.
 Hazenhof 13
 9120 Beveren
 Tel.: 03 707 06 29 GSM: 0495 80 21 81
 e-mail: patrick.troch@live.be
 BTW BE 0829.077.014

p. 2/6
Eendraadschema
 2 x 230V ~ 50Hz



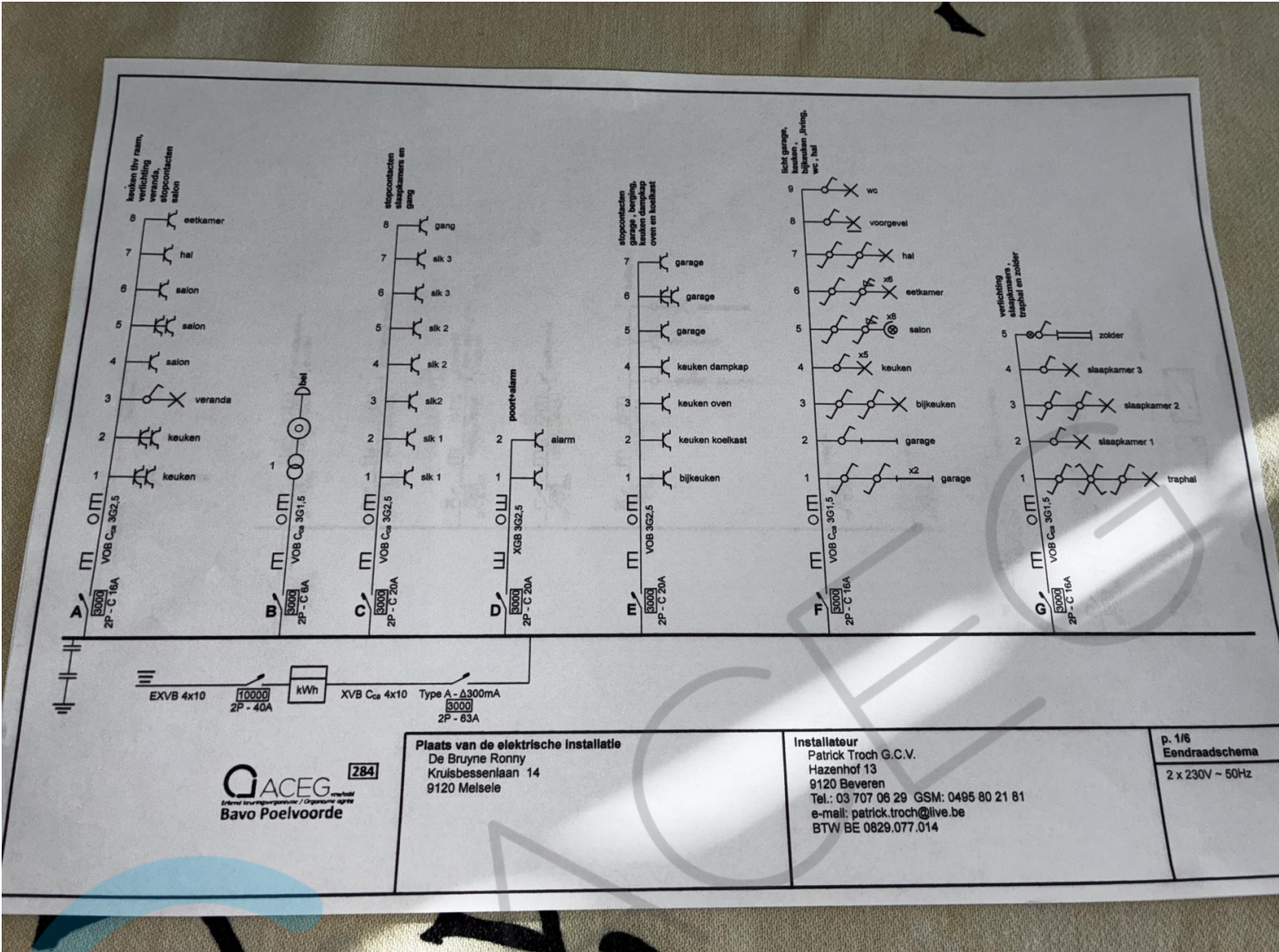

ACEG 284
 Elektrische Installatie / Organisme agent
 Bavo Poelvoorde

Plaats van de elektrische installatie
 De Bruyne Ronny
 Kruisbessenlaan 14
 9120 Melsele

Installateur
 Patrick Troch G.C.V.
 Hazenhof 13
 9120 Beveren
 Tel.: 03 707 06 29 GSM: 0495 80 21 81
 e-mail: patrick.troch@live.be
 BTW BE 0829.077.014

p. 1/6
Eendraadschema
 2 x 230V - 50Hz

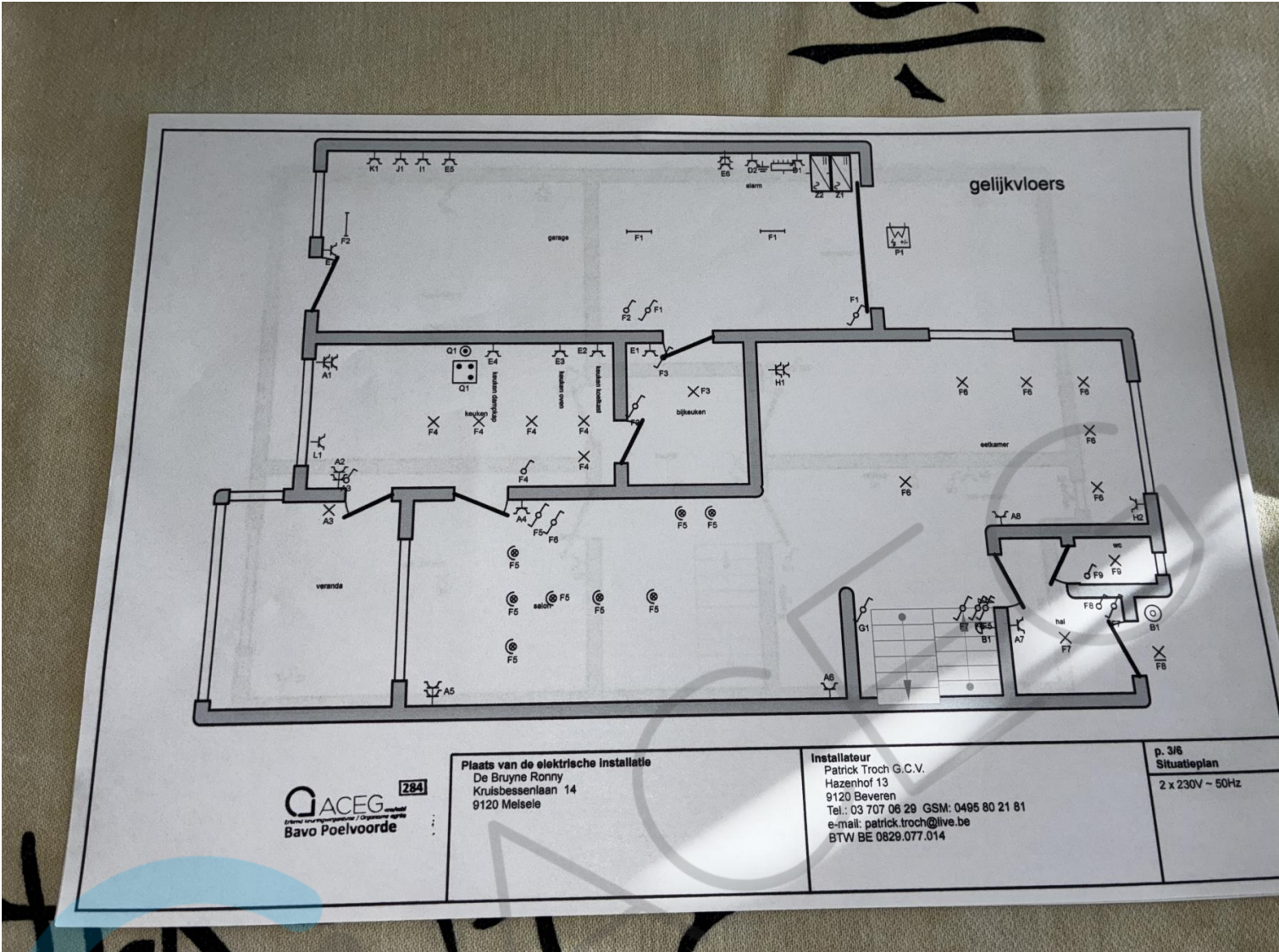

GACEG
Elektrisch installatiebedrijf / Organisme agentschap
Bavo Poelvoorde

284

Plaats van de elektrische installatie
De Bruyne Ronny
Kruisbessenlaan 14
9120 Melsele

Installateur
Patrick Troch G.C.V.
Hazenhof 13
9120 Beveren
Tel.: 03 707 06 29 GSM: 0495 80 21 81
e-mail: patrick.troch@live.be
BTW BE 0829.077.014

p. 3/6
Situatieplan
2 x 230V ~ 50Hz

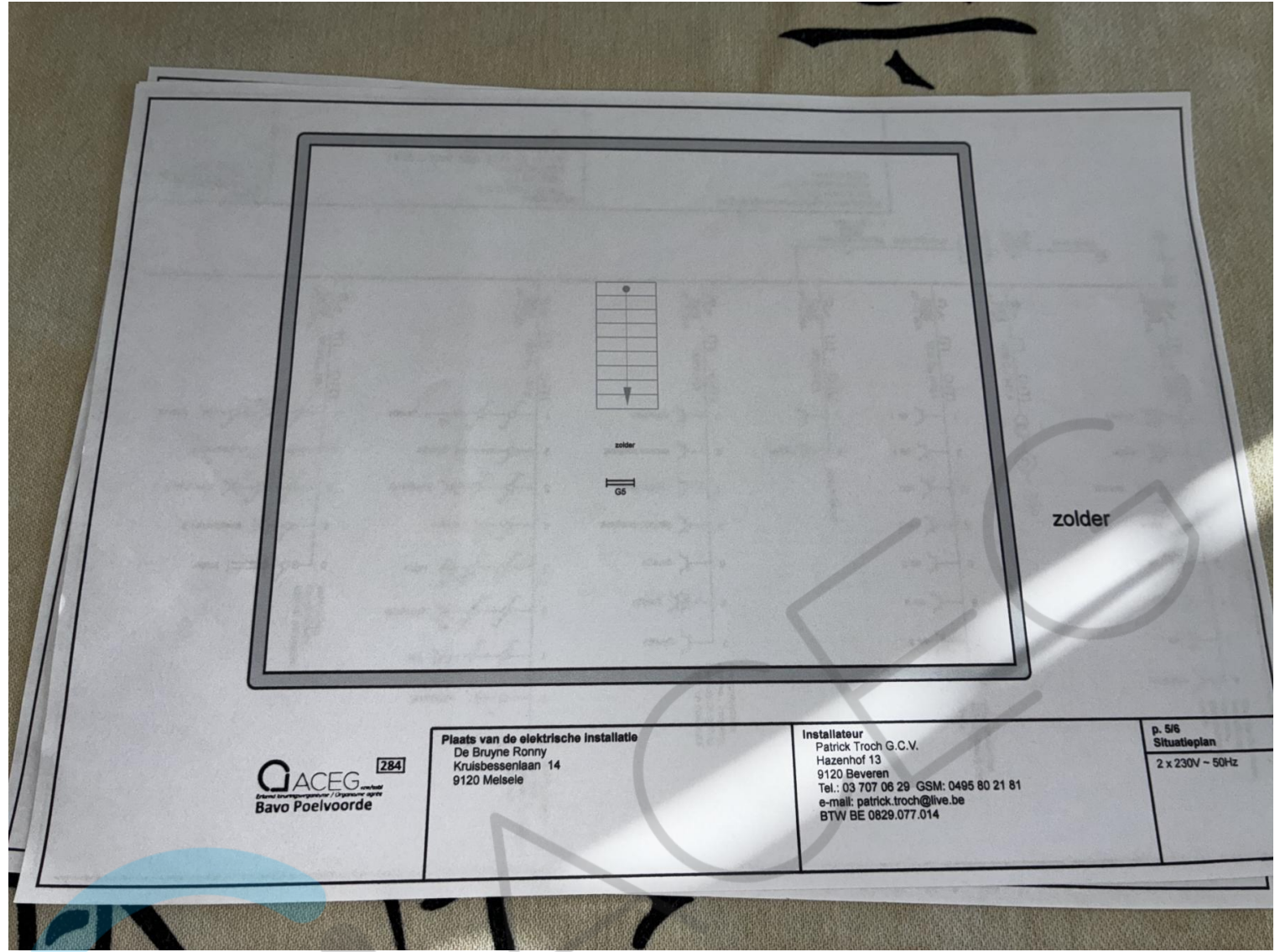

ACEG overhoofd
Bureau voor
Bavo Poelvoorde

Plaats van de elektrische installatie
De Bruyne Ronny
Kruisbessenlaan 14
9120 Melsele

Installateur
Patrick Troch G.C.V.
Hazenhof 13
9120 Beveren
Tel.: 03 707 06 29 GSM: 0495 80 21 81
e-mail: patrick.troch@live.be
BTW BE 0629.077.014

p. 5/6
Situatieplan
2 x 230V ~ 50Hz



