

**AUTONOME SECURITY CONTROLE VZW**Erkend **CONTROLEORGANISME**Maatschappelijke zetel : **Ketelstraat 111 – 3454 Rummen**Tel. **0483/429830**E-mail **bureel@asc-controle.be**BTW **BE 0826-131-776**IBAN **BE 32 7512 0493 7802**Agent-bezoeker belast met het onderzoek : **STEPHANE PILLET****VERSLAG VAN EEN HUISHOUEDELIJKE ELEKTRISCHE INSTALLATIE OP LAAGSPANNING  
EN OP ZEER LAGE SPANNING**

<b>AARD ONDERZOEK</b>	<b>VOORSCHRIFTEN</b>
<b>CONTROLEBEZOEK :</b>	<b>BOEK 1 - KB 08/09/2019</b> <b>6.5.1 t/m 6.5.7.1</b>

**1.- IDENTIFICATIE - INLICHTINGEN**

* Datum onderzoek	04/01/2024	Verslag nummer	SP2024-0007
* Adres installatie	<b>Kerkstraat 10 – 2812 Muizen</b>		
* Eigenaar of DNG	[REDACTED]		
* Installateur	Crabbé-Electrics Langestraal 50 Bus A – 1910 Kampenhout	BTW	BE 0762 761 082
* DNB	Iverlek (Fluvius)	EAN Code	/
Type van de lokalen	Woonenheid : huis – appartement Detail : zie ééndraadsschema en situatieplan in bijlage		

<b>2.- BESCHRIJVING VAN DE AANSLUITING</b>		<b>3.- METINGEN EN OPGESTELD MATERIAAL</b>	
Nominale spanning in Volt	230 + N	Verspreidingsweerstand v.d. aardinrichting in $\Omega$	20,2
Automaat DNB	40A/2p	Algemeen isolatieniveau RI in M $\Omega$	>500
Voedingskabel Hoofdbord $\emptyset$	4 x 10 mm <sup>2</sup>	Borden	1
Nominale waarde v.d. bescherming v. d. aansluiting	Zie automaat DNB	Eindstroombanen	17
Type aardelektrode	Aardingspennen	Type algemene schakelaar	40A/300mA/2p

**4.- VASTGESTELDE INBREUKEN OP DE VOORSCHRIFTEN VAN HET BOEK 1 (KB 08/09/2019)**

<b>6.5.1 t/m 6.5.7.1</b>
<b>Geen.</b>

**5.- BESLUIT****1.- De elektrische installatie voldoet aan de voorschriften van het BOEK 1 (KB 08/09/2019)**De volgende periodieke controle moet worden uitgevoerd uiterlijk op **04/01/2049** alsook voor de ingebruikname van elke belangrijke wijziging of beduidende uitbreiding voor deze datum.

De ingangsklemmen van de automatische differentieelstroominrichting geplaatst bij het begin van de installatie waren – werden ontoegankelijk gemaakt door verzegeling. Het(de) ééndraadschema (s) en situatieplan(nen) werd(en) voor gezien getekend.

**2.- De elektrische installatie voldoet niet aan de voorschriften van het BOEK 1 (KB 08/09/2019)**

— De installatie mag in dienst blijven indien bij hoogdringendheid wordt voldaan aan de vastgestelde inbreuken en de gepaste maatregelen worden getroffen opdat de installatie geen gevaar vormt voor personen of goederen.

— Een aanvullend bezoek moet door A''S''C worden uitgevoerd uiterlijk op 12 maanden na datum van het verslag.

**3.- De elektrische installatie voldoet niet aan de voorschriften van het BOEK 1 (KB 08/09/2019) en**

— mag niet in dienst in dienst gesteld worden.

### 6.-UITGEVOERDE CONTROLES

Onderzoek conform interne **procedures 23** en werkinstructie **E006** op basis van de vermelde voorschriften bij het uitvoeren van het controlebezoek van een huishoudelijke elektrische installatie.

Identificatie meettoestel : Metrel MI 3102 BT

6 a	Controle op de conformiteit van de uitvoering van de elektrische installatie overeenkomstig de voorgelegde schema's.
6 b	Controle van de staat (vastleggingen, beschadigingen...) van het vast geïnstalleerd elektrisch materieel en in het bijzonder voor wat betreft de schakelaars, de stopcontacten, de aansluitingen in de verdeelkasten en verbindingsdozen
6 c	Controle van de beschermingsmaatregelen tegen elektrische schokken bij rechtstreekse en onrechtstreekse aanraking
6 d	Controle van de werking van differentieelstroominrichtingen via eigen testinrichting
6 e	Controle van de foutlussen en de juiste aansluiting van de differentieelstroominrichtingen via de opwekking van een foutstroom tussen 2,5 en 2.75 maal de gevoeligheid van het apparaat.
6 f	De controle van de continuïteit van de equipotentiale verbindingen (hoofd – en bijkomende) en van de beschermingsgeleiders van de stopcontacten en van de vast opgestelde of verplaatsbare elektrische toestellen met vaste standplaats van klasse I
6 g	Visuele controle van vast of vast opgesteld elektrisch materieel dat gevaar kan opleveren voor personen en goederen
6 h	Visuele controle van verplaatsbaar elektrisch materieel dat gevaar kan opleveren voor personen en goederen
6 i	De overeenstemming tussen de geïnstalleerde beschermingsinrichtingen tegen overstroom en de doorsneden van de respectievelijke stroombanen die ze beschermen.

### 7.- PLICHTEN VAN DE EIGENAARS, BEHEERDERS, HUURDERS

7 a	De eigenaar, beheerder of huurder is verplicht het verslag van het onderzoek te bewaren in het dossier van de elektrische installatie, samen met de ééndraadschema's en de situatieplannen.
7 b	De eigenaar, beheerder of huurder is verplicht in het dossier elke wijziging aangebracht aan de elektrische installatie te vermelden.
7 c	De eigenaar, beheerder of huurder is verplicht de Federale Overheidsdienst die Energie onder zijn bevoegdheid heeft onmiddellijk in te lichten over elk ongeluk van personen overkomen en rechtstreeks of onrechtstreeks te wijten aan de aanwezigheid van elektriciteit.
7 d	De eigenaar, beheerder of huurder is verplicht, wanneer er inbreuken zijn vastgesteld tijdens het controlebezoek, een nieuw controlebezoek te doen verrichten door hetzelfde erkend organisme om na te gaan of na afloop van de termijn van één jaar de inbreuken verdwenen zijn. Indien tijdens dat tweede bezoek wordt vastgesteld dat er nog inbreuken overblijven, moet het erkend organisme een kopie van het verslag van het controlebezoek sturen naar de Algemene Directie Energie die belast is met het hoog toezicht op de huishoudelijke elektrische installaties.

### 8.- NOTA'S

8.1.-	<del>Installatie aangevat voor 01/10/1981</del> *	Eventuele afwijkingen waarmee rekening gehouden werd : Boek 1 – 8.2.1 + 8.4.3
		Eventuele afwijkingen waarmee rekening gehouden werd : Boek 1 – 8.4.1 (verzwaring oude HHI)
	Installatie aangevat voor 01/06/2020 *	Eventuele afwijkingen waarmee rekening gehouden werd : Boek 1 – 8.2.2
	<del>Installatie aangevat na 01/06/2023</del> *	KB 05 maart 2023 – BS 28 maart 2023
8.2.-	Deze keuring betreft een controlebezoek van een aangepaste bestaande installatie.	

\* *Schrappen wat niet van toepassing is*

### 9.- DE AGENT-BEZOEKER BELAST MET HET ONDERZOEK

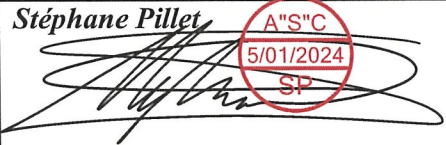
NAAM & handtekening	<p><i>Stéphane Pillet</i></p>  <p>A" S" C 5/01/2024 SP</p>
---------------------------	---

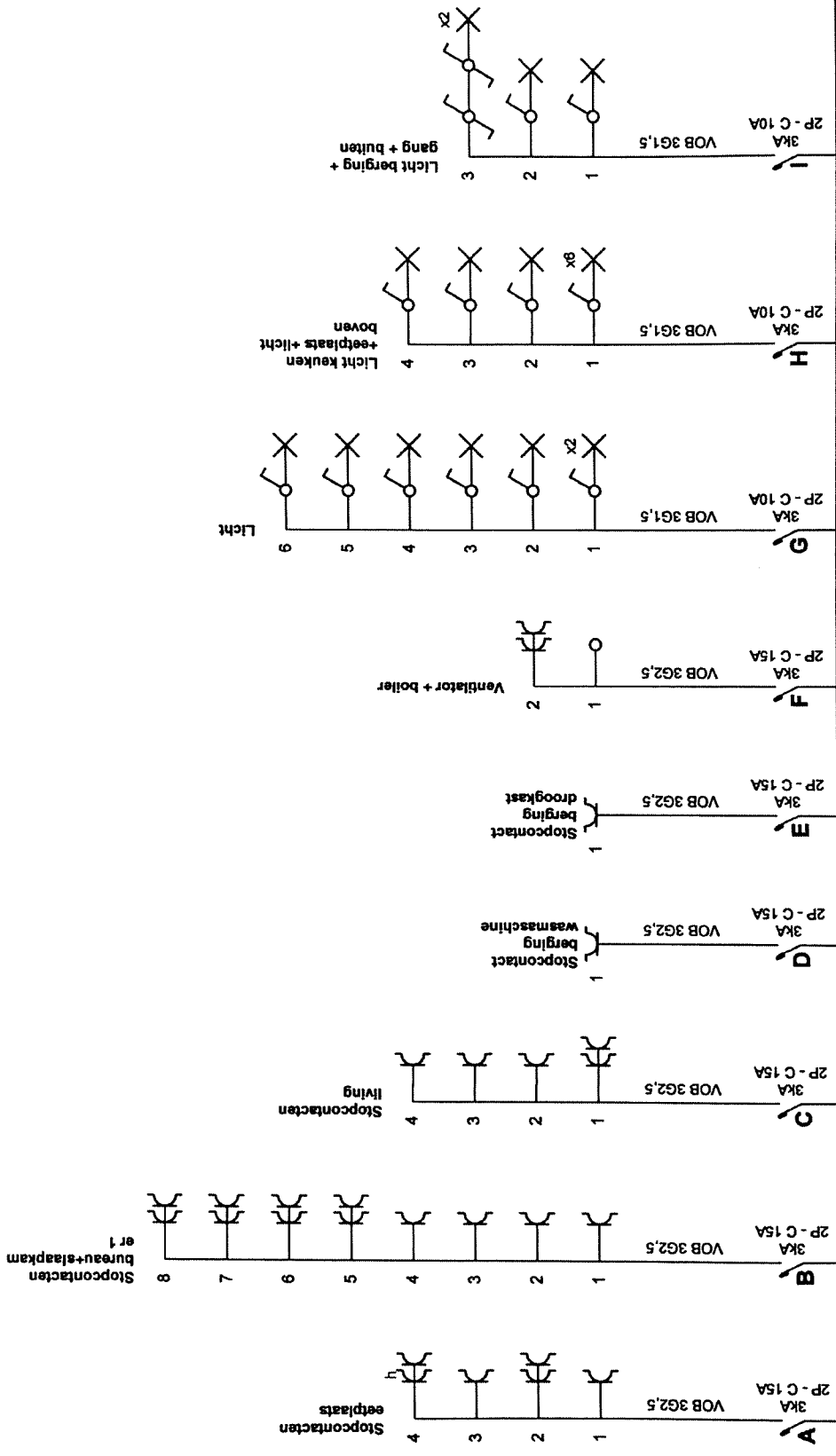

Type A - Δ3000mA  
3KA  
2P-40A

**A'S'C**

03 JAN 2024

Stéphane Pillet

Plaats van de elektrische installatie

Kerkstraat 10  
2812 Muizen

Installateur  
Crabbé-Electrics  
Langestraat 50 Bus A  
1910 Kampenhout  
GSM: 0478404227  
e-mail: Crabbé-electrics@hotmail.com  
BE0762761082



**CRABBÉ  
ELECTRICS**

P. 17  
Eendraadschema  
2 x 230V - 50Hz

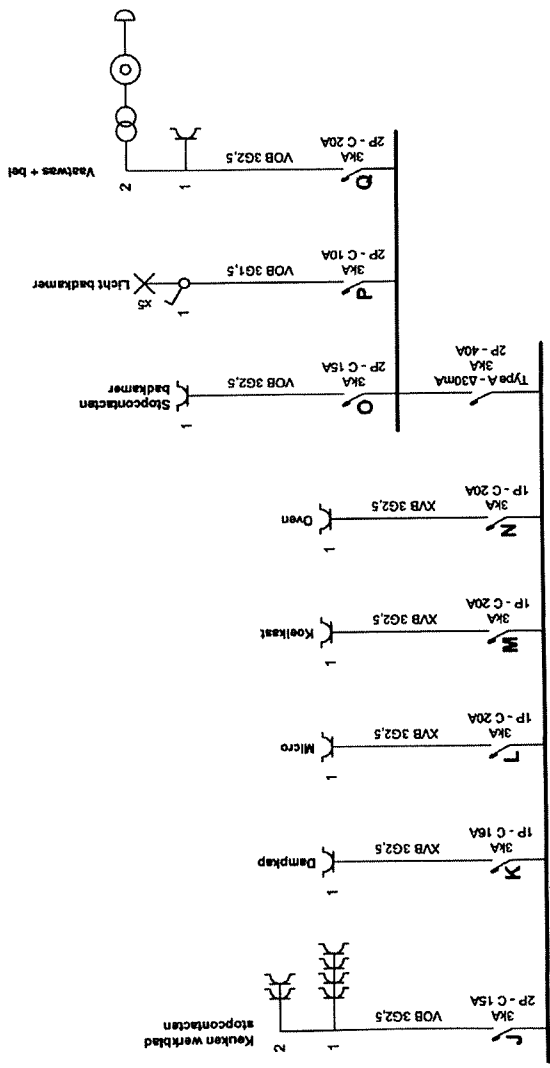

p. 2/7  
Eendraadschema  
2 x 230V ~ 50Hz

**CRABBÉ ELECTRICS**  
 Installateur  
 Crabbé-Electrics  
 Langestraat 50 Bus A  
 1910 Kampenhout  
 GSM: 0478404227  
 e-mail: Crabbé-electrics@hotmail.com  
 BE0762761082

Plaats van de elektrische installatie  
 Keukenstr. 10  
 2812 Nuisden

**A" S" C**  
 14 JAN 2024  
 Stéphane Pillet

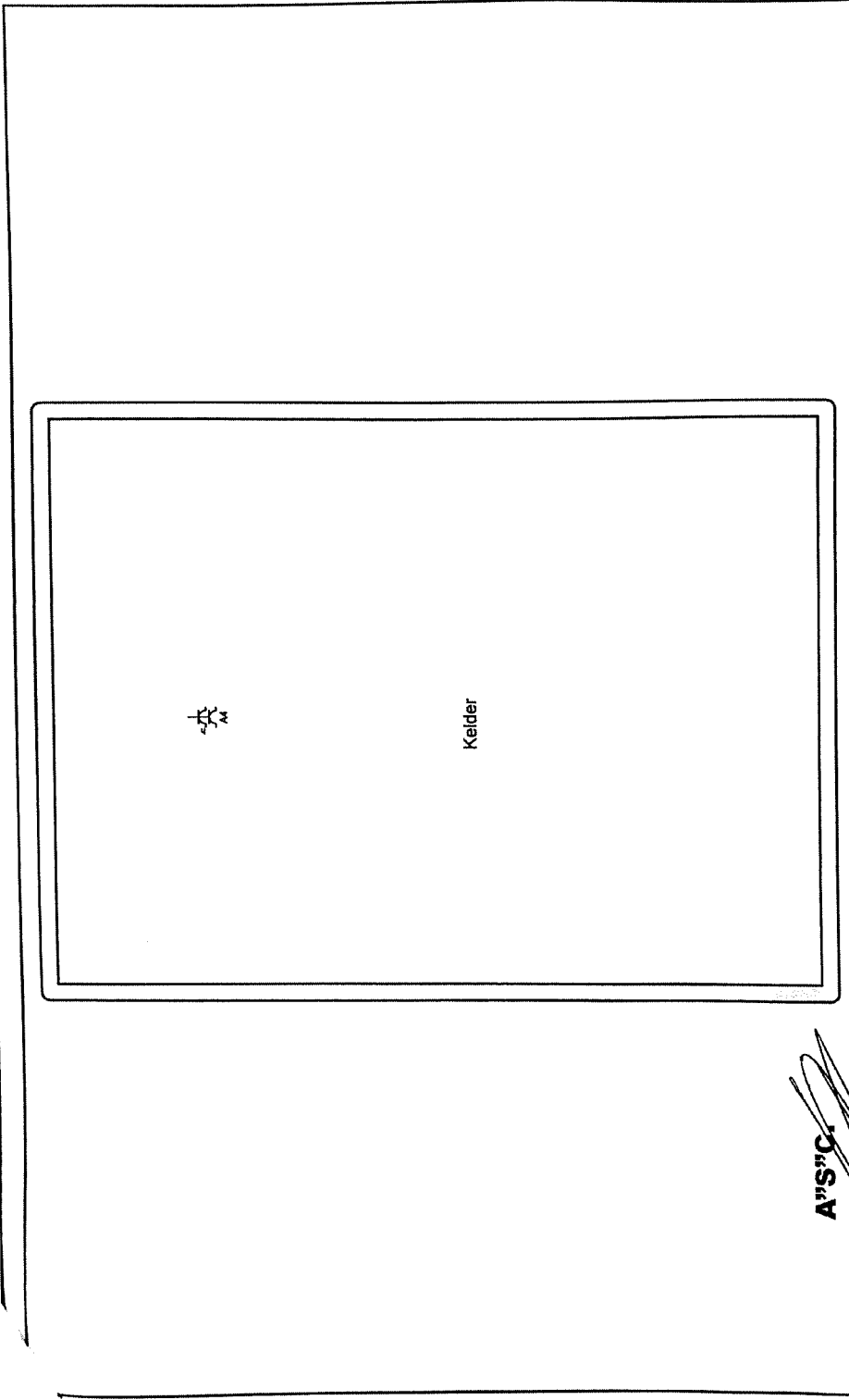

Keider

**A" S" C.**  
~~04 JAN 2024~~  
**Stéphane Pillet**

<p><b>Plaats van de elektrische installatie</b>          Keizerstraat 10          2812 Muzen</p>	<p><b>Installateur</b>          Crabbé-Electrics          Langestraat 50 Bus A          1910 Kampenbeek          GSM: 0478404227          e-mail: Crabbé-electrics@hotmail.com          BE0762761082</p>
<p><b>p. 3/7</b>  <b>Situatieschema</b>          2 x 230V ~ 50Hz</p>	



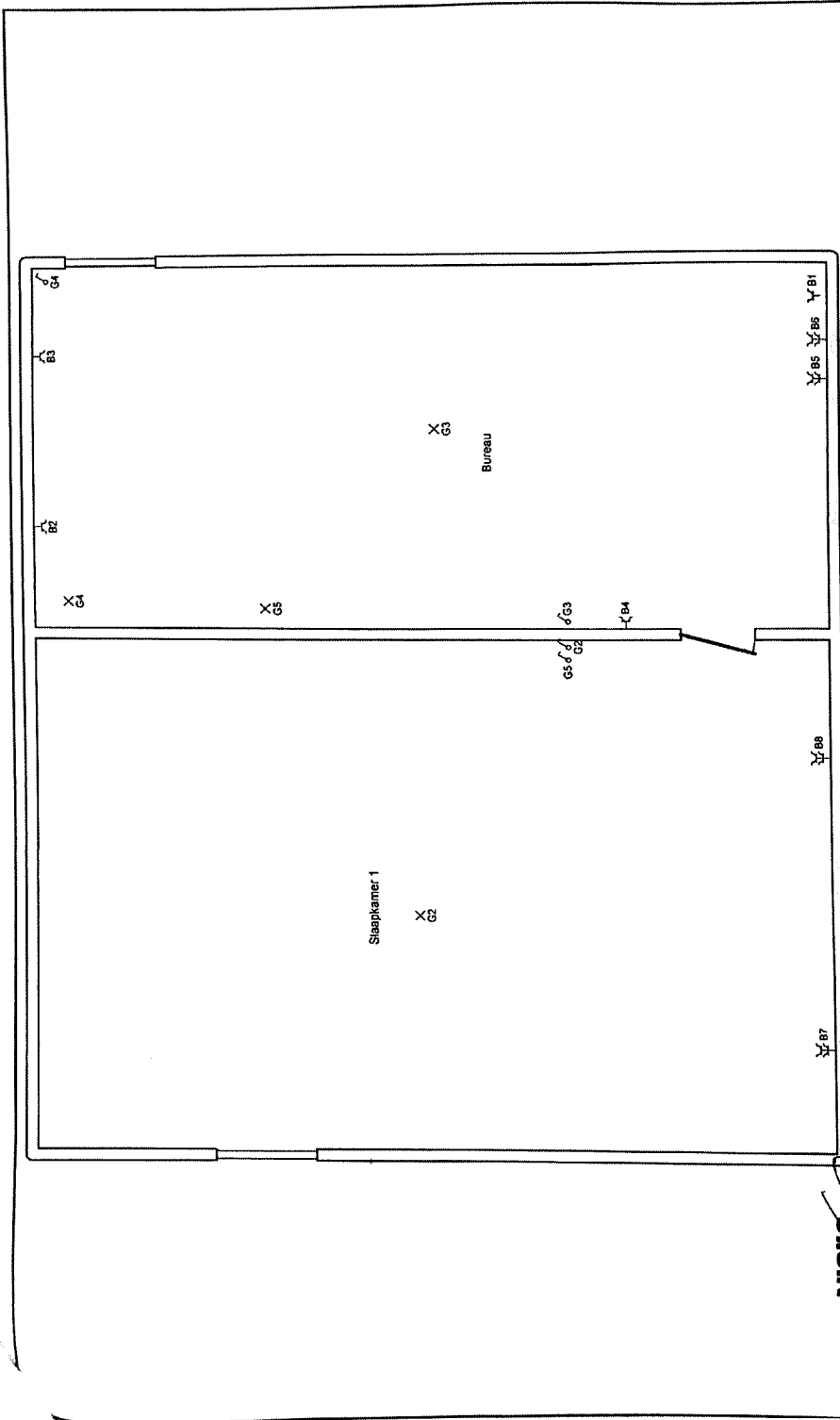

P. 57  
 Situatieschema  
 2 x 230V ~ 50Hz

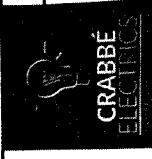

Installateur  
 Crabbe-Electrics  
 Langestraat 50 Bus A  
 1910 Kampenhout  
 GSM: 0478404227  
 e-mail: Crabbe-electrics@hotmail.com  
 BE0762781082

Plaats van de elektrische installatie  
 Keijsersstraat 10  
 2812 Mulzen

**A'S'C**  
 04 Jul 2024  
 Stéphane Pillet

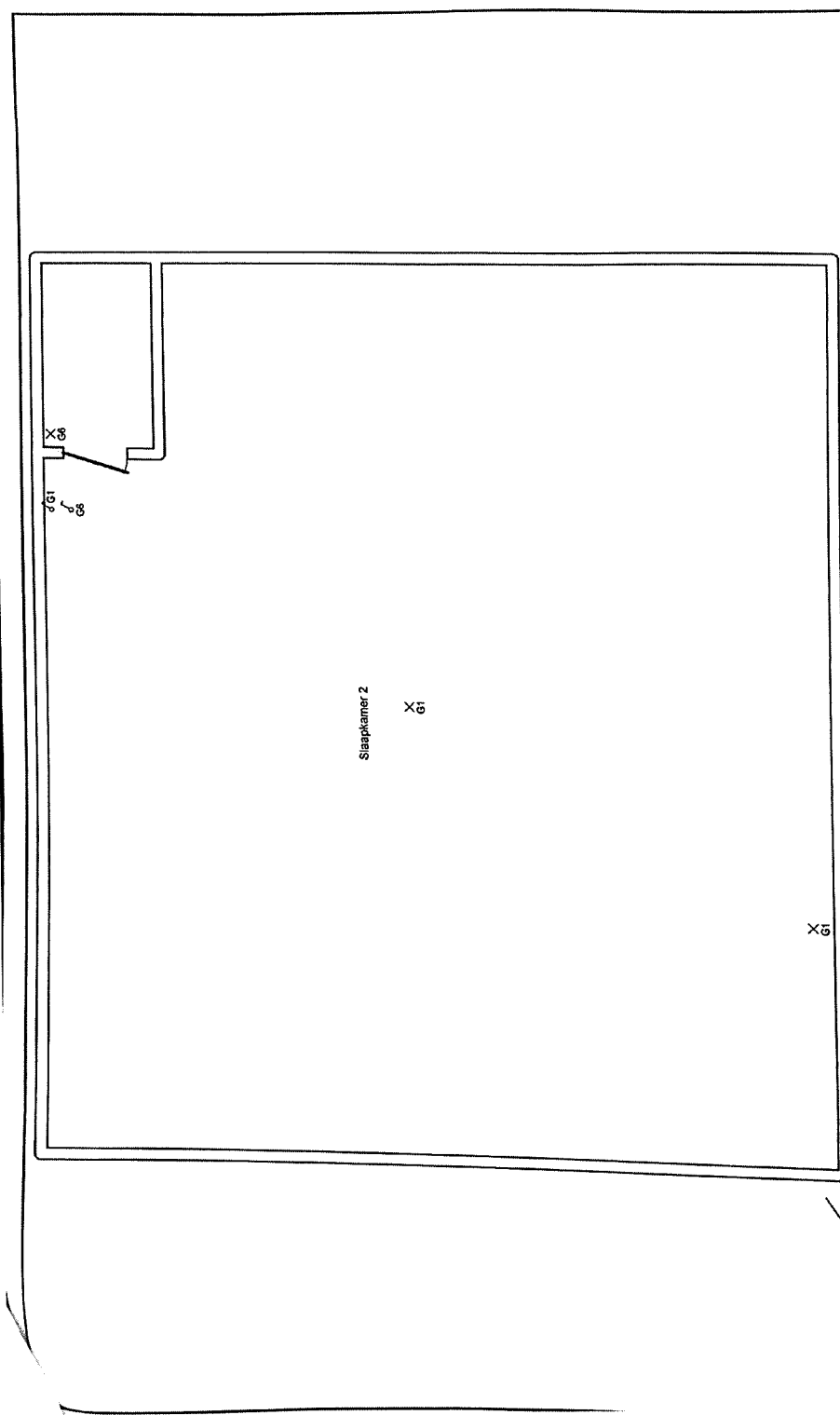

**A'S'C.**  
 04 JAN 2024  
 Stéphane Pillet

Plaats van de elektrische installatie  
 Kennisstaat 10  
 2812 Muzen

Installateur  
 Crabbe-Electrics  
 Langestraat 50 Bus A  
 1910 Kampenhout  
 GSM: 0478404227  
 e-mail: Crabbe-electrics@hotmail.com  
 BE0762761082

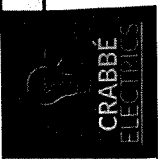

P. 6/7  
 Situatieschema  
 2 x 230V - 50Hz

- A** Stopcontacten eepplaats
- B** Stopcontacten bureau+slaapkamer 1
- C** Stopcontacten living
- D** Stopcontact berging wasmaschine
- E** Stopcontact berging droogkast
- F** Ventilator + boiler
- G** Licht
- H** Licht keuken +eepplaats +licht boven
- I** Licht berging + gang + buiten
- J** Keuken werkblad stopcontacten
- K** Dampkap
- L** Micro
- M** Koelkast
- N** Oven
- O** Stopcontacten badkamer
- P** Licht badkamer
- Q** Vaatwas + bel

**A" S" C.**

04 JAN. 2024

Stéphane Pillet

Plaats van de elektrische installatie

~~Kerksstraat 10  
2812 Mulzen~~

Installateur  
Crabbé-Electrics  
Langestraat 50 Bus A  
1910 Kampenhout  
GSM: 0478404227  
e-mail: Crabbé-electrics@hotmail.com  
BE0762761082



p. 7/7  
Lijst Kringen  
2 x 230V - 50Hz