

BUREAU TECHNIQUE VERBRUGGHEN

ASBL



Organisme Agréé

SIEGE DE BRUXELLES
Boulevard Clovis 15
1000 Bruxelles
Tél. 02 230 81 82
Fax 02 230 80 08

SIEGE D'ANVERS
Van der Sweepsstraat 3 bus 44
2000 Antwerpen
Tél. 03 216 28 90
Fax 03 230 88 65

Bureau régional :
Moimont

V. ref.:

N. ref.:

**PROCES-VERBAL DE CONTROLE D'UNE
INSTALLATION ELECTRIQUE BASSE TENSION**

ADRESSE DE L'INSTALLATION

6001 Hasselt

PROPRIETAIRE :

Adresse :

DEMANDEUR :

Adresse :

INSTALLATEUR :

Adresse :

TVA ou IGT:

EAN :
Ref.: Compteur n°:
Index :

Date du contrôle: *24/01/2011* Type de contrôle: examen de conformité / visite de contrôle suivant :

(RGIE art. 270) RGIE art. 271 (RGIE art. 276) RGIE art. 276bis (A.R.2.6.2008) (RGPT art.262) (R.T. art. 231) (Prescriptions distributeur)

Type d'installation : Nouvelle - Extension - Modification - Temporaire - Renforcement vente d'habitation Type locaux: *Rehabilitation*

Début travaux : Fondations avant / après 1.10.81 - Installation électrique avant / après 1.10.81 - 1.1.83 RGIE art.86

Raccordement : Tension *2 x 230 v* Protection raccordement *40 A*

Câble aliment, tableau, princ. : *4* x *10* mm² Inter.gén. : type *no A 10, SA*

Type électrode de terre : boucle - barres piquets conducteur horizontal Schéma : TT

Nombre de tableaux : *1* ; Nombre de circuits term.: *11* ; RA : *29* Ohm; RI tot *10* MOhm

Facteurs d'influences externes:

DESCRIPTION: *voir schémas unifilaire et de situation*

visite suite au rapport n° 1261890505/03

CONTROLES effectués : voir verso

INFRACTIONS CONSTATÉES ET/OU NOTES: *NÉANT*

PROCES-VERBAL DE CONFORMITE

Vu le :

le responsable du distributeur

nom :

signature :

DEVOIRS du PROPRIETAIRE, GESTIONNAIRE ou LOCATAIRE : voir verso.

CONCLUSION: ① L'installation est conforme. Les bornes d'entrée du DPCDI général sont scellées et les schémas unifilaires et de situation ont été visés. L'installation doit être vérifiée avant le *24/01/2011* (art. 271 RGIE) ainsi qu'avant mise en service après modification ou extension importante exécutée avant cette date.
② L'installation n'est pas conforme.
③ L'installation peut être maintenue en service pour autant qu'il soit remédié sans retard aux infractions mentionnées et pour autant que les mesures nécessaires soient prises pour que l'installation ne présente pas de danger pour les personnes et les biens.
L'installation n'est pas conforme. L'installation doit être vérifiée par le (même) organisme avant le :

L'AGENT VISITEUR :
n° + nom + signature

178 J.P. RAU
J.P. RAU

Le directeur,



TD 1

- A DIFFERENTIEL 300MA
- B ECLAIRAGE HALLE – PRISE HALLE
- C ECLAIRAGE SALON – PRISE SALON – ECLAIRAGE CAVE – PRISE CAVE
- D ECLAIRAGE ETAGE – PRISE ETAGE
- E PRISE SALON – ECLAIRAGE CUISINE – PRISE CUISINE
- F PRISE HOTTE – PRISE MICRO ONDE
- G DIFFERENTIEL 30MA
- H PRISE SALLE DE BAIN – ECLAIRAGE SALLE DE BAIN – ECLAIRAGE BUANDERIE
- I SECHOIR
- J MACHINNE A LAVER
- K PRISE PLAN DE TRAVAIL – PRISE FRIGO
- L TAQUE

TD 2

- A CHAUFFE – EAU

BTV
ORGANISME AGREE

24 JAN. 2011

273
PIRoux JEAN-PIERRE

BTV
ORGANISME AGREE

24 JAN. 2011

[Signature]
273
PIERRE JEAN-PIERRE

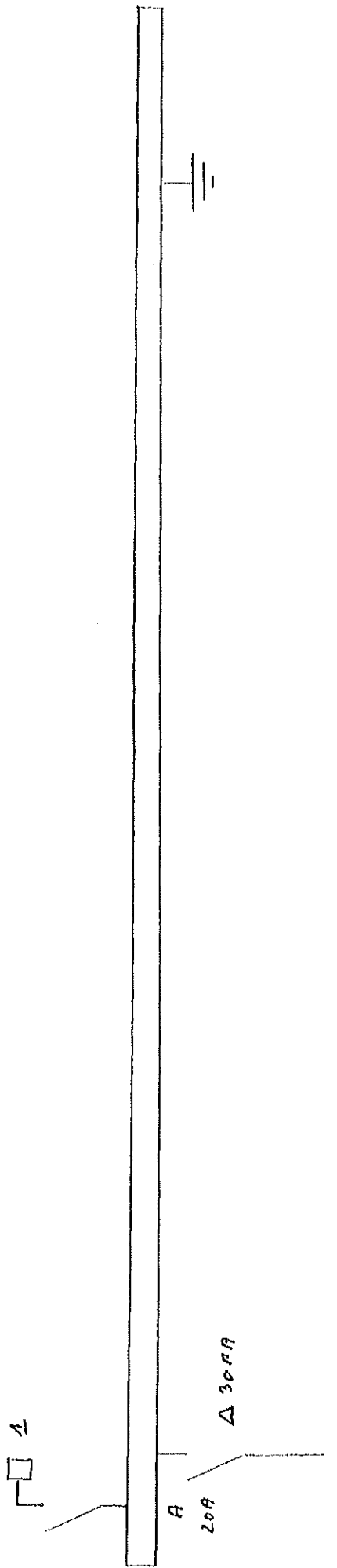

T04

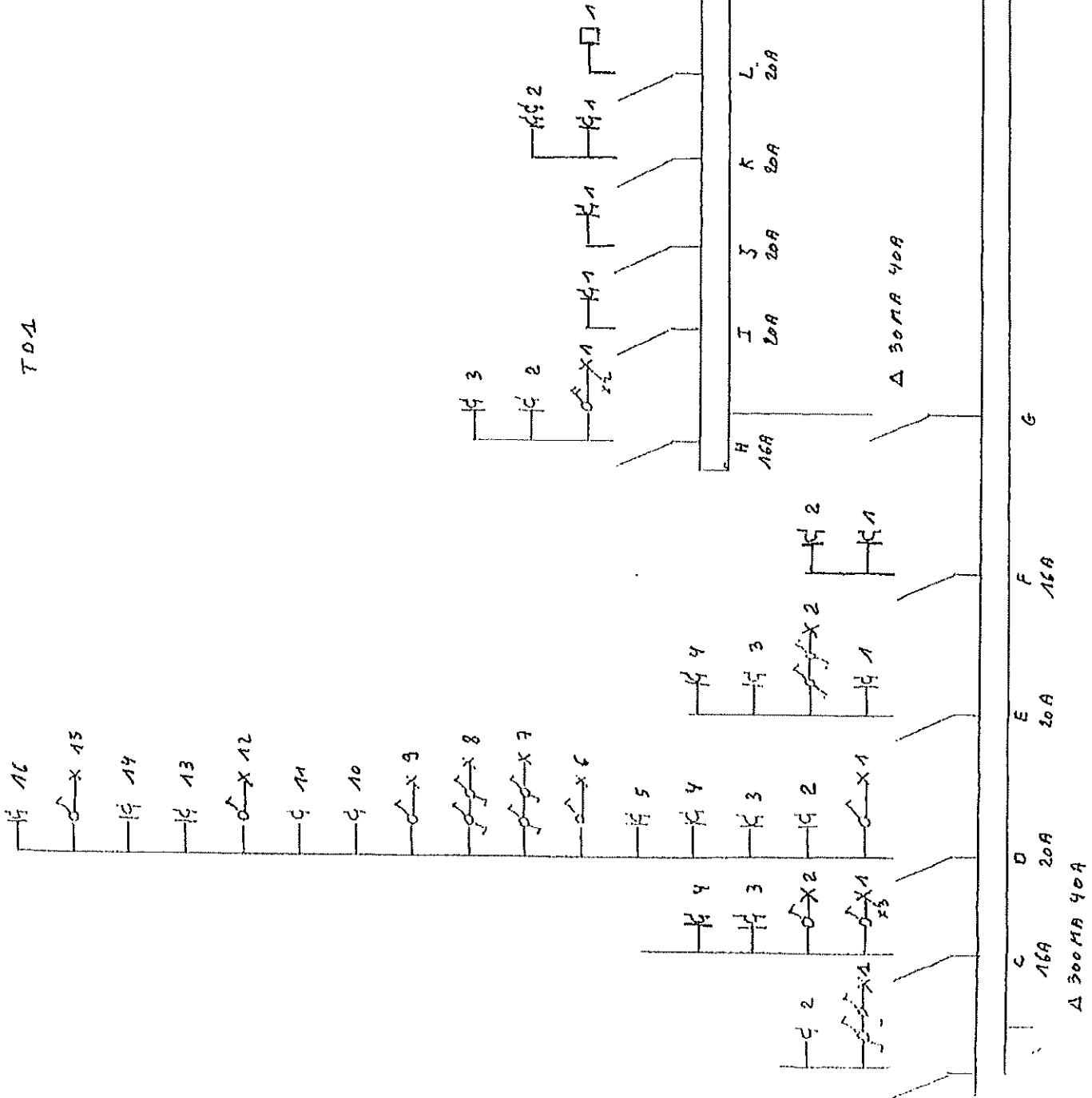

BTV
ORGANISME AGREE

24 JAN. 2011

[Signature]
273
PIREUX JEAN-PIERRE

BTV

ORGANISME AGREE

24 JAN. 2011

273
PIROUX JEAN-PIERRE

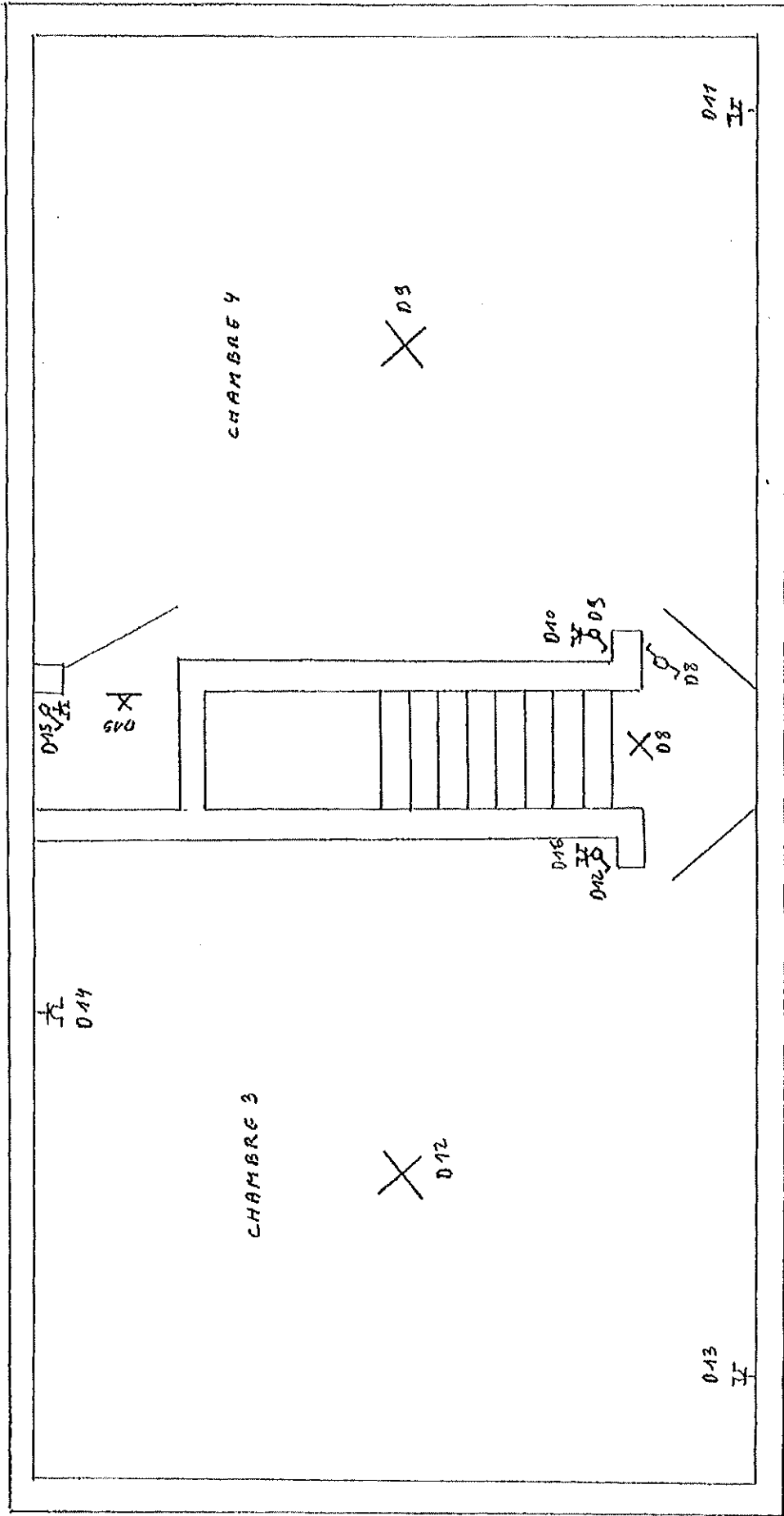

BTV
ORGANISME AGREE

24 JAN. 2011

273

PIREUX JEAN-PIERRE

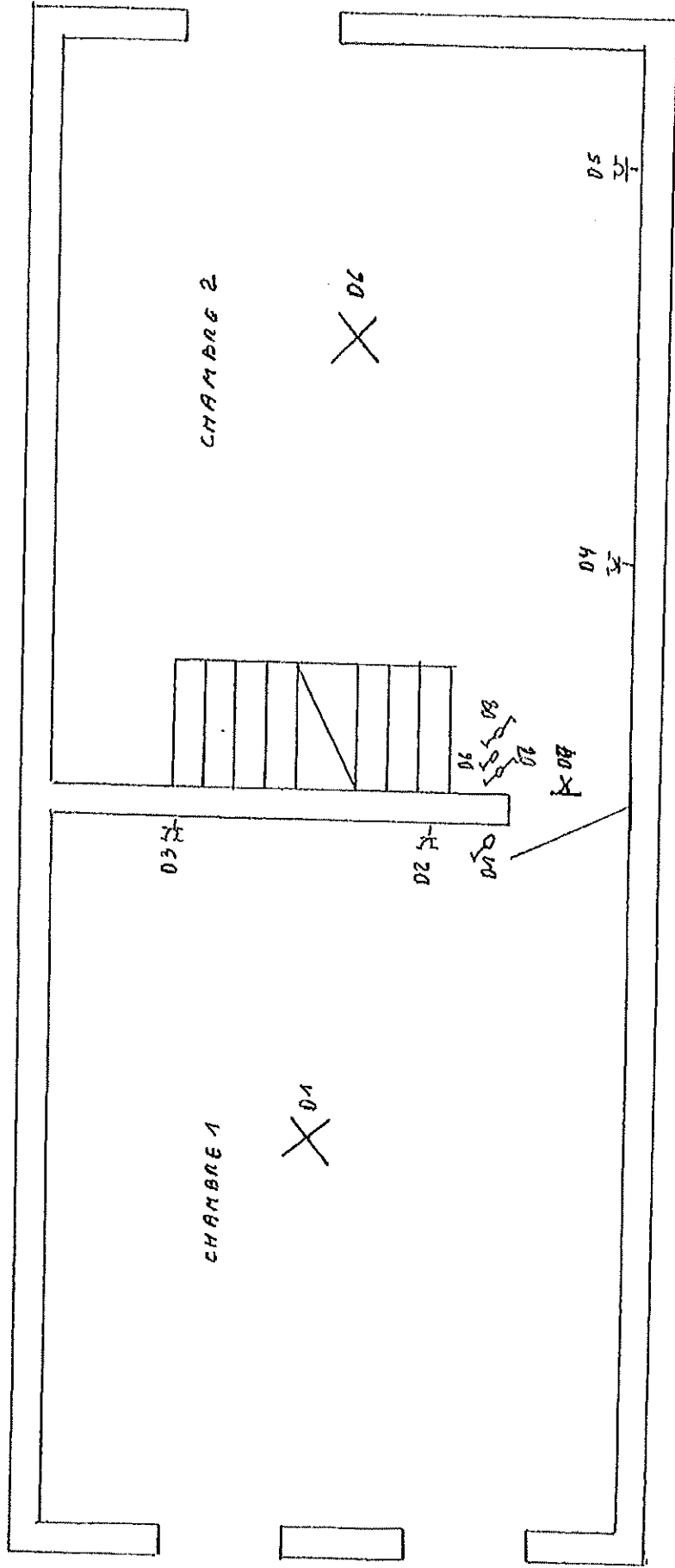

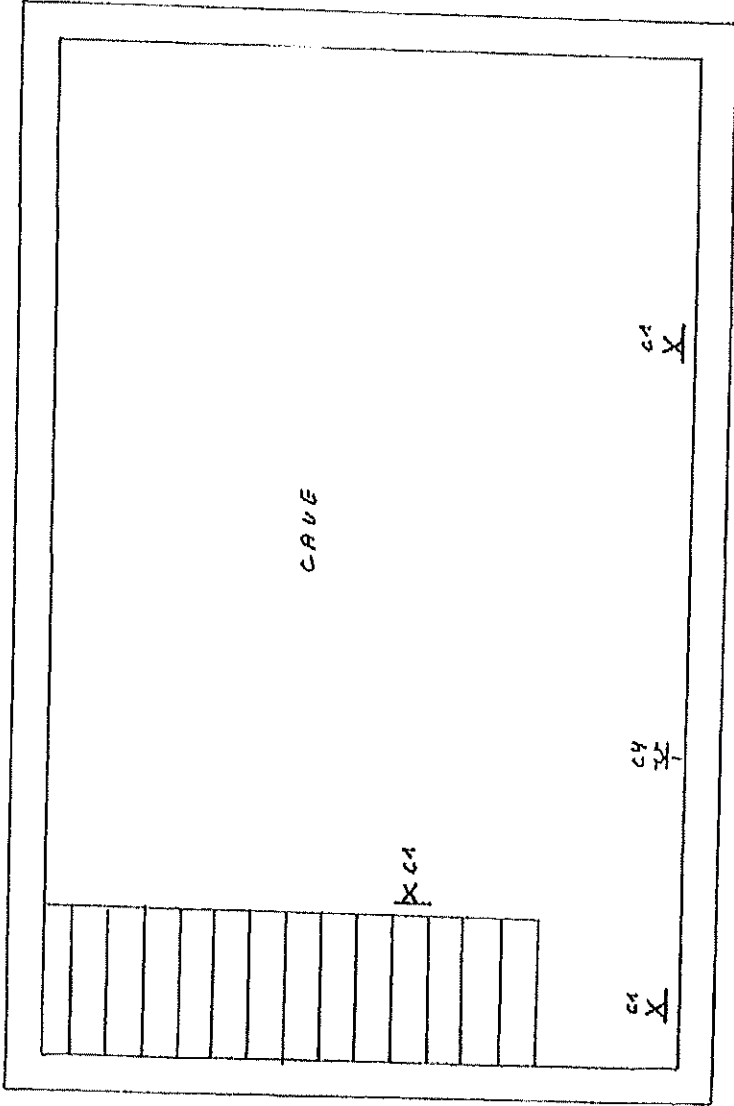

BTV
ORGANISME AGREE

24 JAN. 2011

273

PIRAUX JEAN-PIERRE

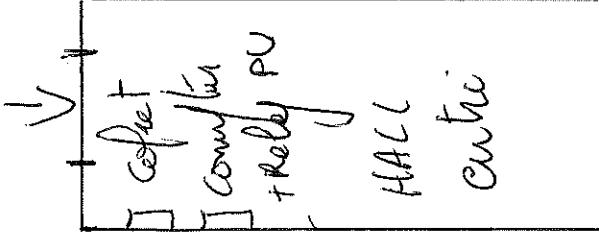

8	10	11
12	13	14

TOT A/V

1	2	3
4	5	6
7	8	9

TOTOR A/A

2 x 230 V

14 PV x 400 W
= 5600 W

14 PV 400W
TRINA
+ IQ7+

369m2

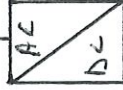

369m2

LoA

client cabinet

40A
Dij injection

EX 10 4 x 10 m L 40A 300 D



Vertelec
TVA: 0780.6810331

[Signature]