

DE INSTALLATIE IS CONFORM

Het onderzoek gebeurt volgens werkinstructie 10le006 of 10le008 op basis van de hieronder vermelde voorschriften.

Uw controle werd uitgevoerd door BTV VZW, kantoor BTV Antwerpen, Van der Sweepstraat 3, 2000 ANTWERPEN
T: 03 216 28 90, E: btv.antwerpen@btvcontrol.be

Verlagnummer: 0292-160427-03 Datum van het onderzoek: 27/04/2016
Extra controle datums

ALGEMENE GEGEVENS:

ADRES INSTALLATIE:

WALTER POMPELAAN 40
2640 MORTSEL

Visualisatie van de installatie

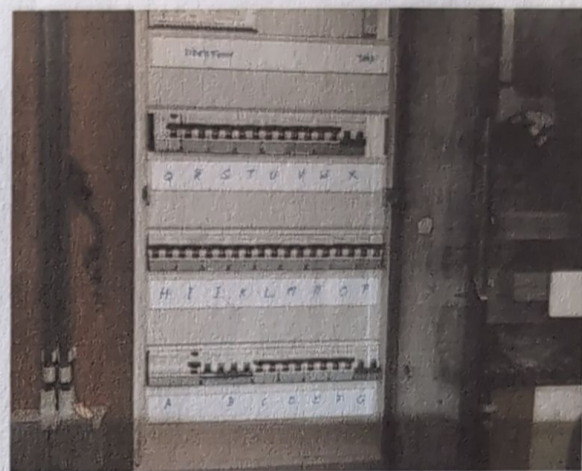

EIGENAAR:

Adres:

OPDRACHTGEVER:

DEDAL WORKS
HYDEPARKSTRAAT 2
2660 HOBOKEN

INSTALLATEUR:

DEDAL WORKS
HYDEPARKSTRAAT 2
2660 HOBOKEN

BTW of IK:

EAN: Teller nr. te vernieuwen Index:

ALGEMENE BESCHRIJVING EN KENMERKEN:

Aard installatie:	Nieuwe installatie /	Type der Lokalen:	wooneenheid
Begin werken fundering:	Voor 01/10/81	Elektrische installatie:	Na 01/10/81
Aansluiting spanning:	3x400V + N	AREI art.:	86
Voedingskabel hoofdbord:	XVB 4 x 10 mm ²	Bescherming van de aansluiting:	aut 40 max A
Type van de aardelektrode:	Pennen	Alg. schakelaar: type:	4p 40A/300mA
Aantal borden:	1	Aantal eindstroombanen:	22
Uitwendige invloedsfactoren:		Schema:	TT

ONDERZOEK:

Controlebezoek volgens: AREI art. 270,
Aard van het onderzoek: Gelijkvormigheidsonderzoek

METINGEN:

RA: 6,14 Ohm RI tot 10 MOhm