

DE INSTALLATIE IS CONFORM

Het onderzoek gebeurt volgens werkinstructie 10le006 of 10le008 op basis van de hieronder vermelde voorschriften.

Uw controle werd uitgevoerd door BTV VZW, kantoor BTV Antwerpen, Noorderlaan 109 bus 5, 2030 ANTWERPEN
T: 03 216 28 90, E: btv.antwerpen@btvcontrol.be

Verslagnummer: 0043-170922-03 Datum van het onderzoek : 22/09/2017
Extra controle datums

ALGEMENE GEGEVENS:

ADRES INSTALLATIE : VAN DEN BOSSCHE - THEUNIS
KRIJGSLAAN 217/301
2610 WILRIJK

Visualisatie van de installatie

EIGENAAR : VAN DEN BOSSCHE - THEUNIS
Adres : KRIJGSLAAN 217/301
2610 WILRIJK

OPDRACHTGEVER : MATHI
Adres : LUYCKSTRAAT 6A
2960 BRECHT

INSTALLATEUR : MATHI
Adres : LUYCKSTRAAT 6A
2960 BRECHT

BTW of IK : BE0479.640.749.

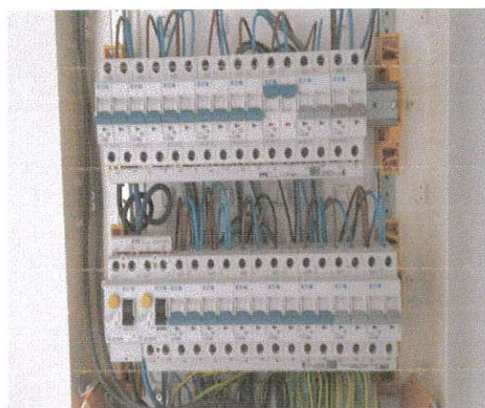

EAN : / Teller nr. / Index : /

ALGEMENE BESCHRIJVING EN KENMERKEN:

Aard installatie :	Nieuwe Installatie /	Type der Lokalen :	Appartement 217/301.
Begin werken fundering:	Na 01/10/81	Elektrische installatie :	Na 01/10/81
Aansluiting spanning :	Mono 230V	AREI art. :	86
Voedingskabel hoofdbord :	4 x 16 mm ²	Bescherming van de aansluiting :	Max. 40 A
Type van de aardelektrode:	Lus	Alg. schakelaar: type :	2p 63A/300mA
Aantal borden :	1	Aantal eindstroombanen :	15
Uitwendige invloedsfactoren :	N.v.t.	Schema :	TT

ONDERZOEK:

Controlebezoek volgens : AREI art. 270,
Aard van het onderzoek : Gelijkvormigheidsonderzoek

METINGEN:

RA: 5 Ohm RI tot 100 MOhm

BESCHRIJVING:

Zie ééndraadschema en situatieschema in bijlage.

VASTGESTELDE INBREUKEN

Geen

NOTA'S

- 1 De verlichtingstoestellen zijn nog niet (allemaal) geïnstalleerd.

Besluit	<p>De installatie is conform.</p> <p>De ingangsklemmen van de algemene ADS werden verzegeld.</p> <p>De ééndraads - en situatieschema's werden voor gezien getekend.</p> <p>De installatie dient opnieuw gecontroleerd uiterlijk op 22.09.2042 (art. 271 AREI) alsook voor de ingebruikname van elke belangrijke wijziging of beduidende uitbreiding, uitgevoerd voor deze datum.</p>
---------	--

De agent-onderzoeker,
0043 KURT VAN ASCH

voor De Directeur,



UITGEVOERDE CONTROLES

Tijdens het controleonderzoek van huishoudelijke installaties (art. 271)

- de controle van de uitvoering van de elektrische installatie overeenkomstig de schema's;
 - de controle van de staat (vasthechtingen, beschadiging,...) van het vast geïnstalleerd elektrisch materieel in het bijzonder wat betreft de schakelaars, de stopcontactdozen, de aansluitingen in de verdeelborden,...;
 - de controle van de beschermingsmaatregelen tegen elektrische schokken bij rechtstreekse en onrechtstreekse aanraking;
 - de controle van de werking van de differentieelstroominrichtingen via de eigen testinrichting;
 - de controle van de foutlussen en de juiste aansluiting van de differentieelstroominrichtingen via de opwekking van een foutstroom van minimum 2,5 maal de gevoeligheid van het apparaat;
 - de controle van de continuïteit van de equipotentiale verbindingen (hoofd- en bijkomende) en van de beschermingsgeleiders van de stopcontactdozen en van de vaste, vast opgestelde of verplaatsbare toestellen met vaste standplaats van de klasse 1
 - de visuele controle van vast of vast opgesteld materieel dat gevaar kan opleveren voor personen en goederen;
 - de visuele controle van verplaatsbaar materieel dat gevaar kan opleveren voor personen en goederen.
- Behoudens inbreuken, wordt de overeenstemming bevestigd tussen de geïnstalleerde beschermingsinrichtingen tegen overstroming en de doorsneden van de respectievelijke stroombanen die ze beschermen.

PLICHTEN VAN DE EIGENAARS, BEHEERDERS, HUURDERS

- de verplichting het proces-verbaal van het controlebezoek te bewaren in het dossier van de elektrische installatie samen met de ééndraadschema's en de situatieplannen;
- de verplichting in het dossier elke wijziging aangebracht aan de elektrische installatie te vermelden;
- de verplichting de Federale Overheidsdienst die Energie onder zijn bevoegdheid heeft onmiddellijk in te lichten over elk ongeluk aan personen overkomen en rechtstreeks of onrechtstreeks te wijten aan de aanwezigheid van elektriciteit;
- de verplichting, wanneer er overtredingen zijn vastgesteld tijdens het controlebezoek, een nieuw controlebezoek te doen verrichten door hetzelfde erkend organisme om na te gaan of na afloop van de termijn van één jaar de overtredingen verdwenen zijn. Indien tijdens dat tweede onderzoek wordt vastgesteld dat er nog overtredingen overblijven, moet het erkend organisme een kopie van het proces-verbaal van het controlebezoek sturen naar de Algemene Directie Energie die belast is met het hoog toezicht op de huishoudelijke elektrische installaties.

Betekenis van de nota's: betreffen gebreken die geen invloed hebben op de besluitvorming, vaststellingen die buiten het kader van onderzoek vallen maar een gevaar inhouden voor de veiligheid, of organisatorische gegevens.

WELKE STAPPEN NEMEN ALS INSTALLATIE CONFORM IS



Eendraadschema 1/2

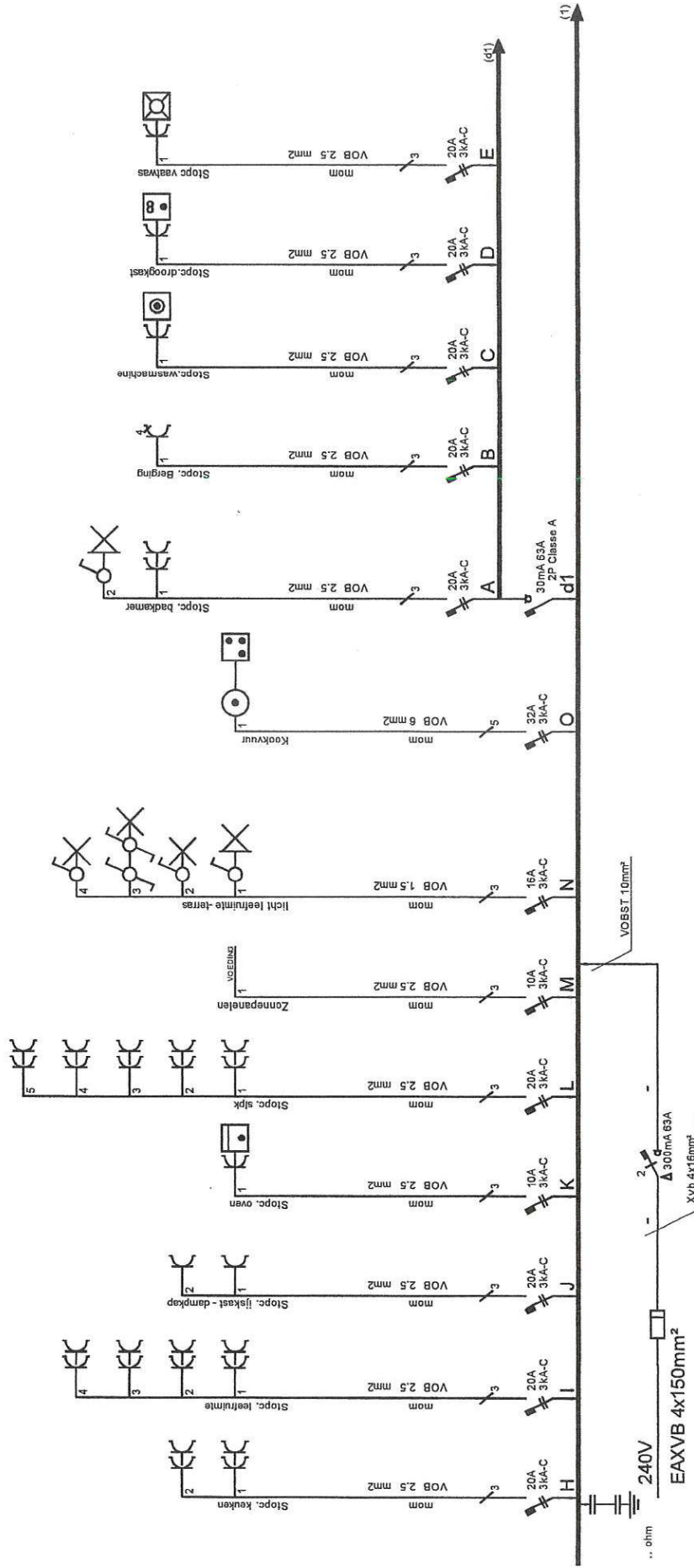

Afgev. erkend organisme

27/09/2017

[Signature]

Eigenaar

Van Den Bossche-Theunis
Krijgslaan 217-203
B2610 Wilrijk
ean

Verantw. uitvoering

[Signature]

Mathi N.V.
Luyckstraat 6A
B-2960 Brecht
BE 479.640.749

Eendraadschema 2/2

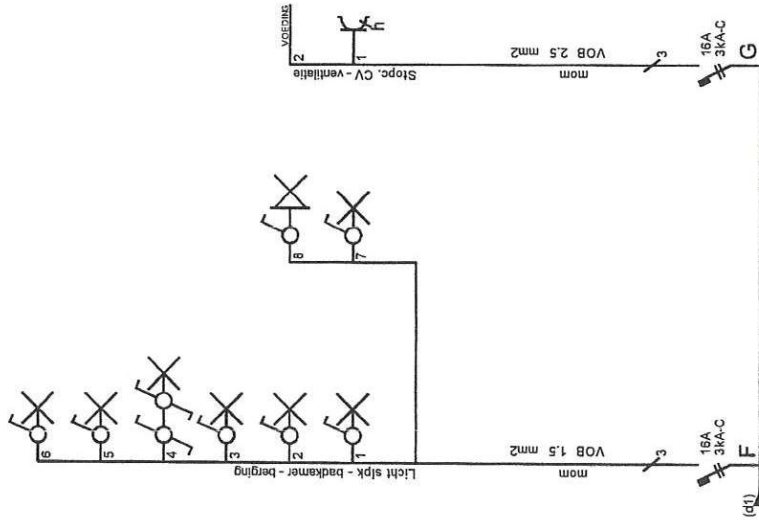

(1) _____

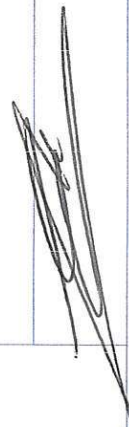
Afgev. erkend organisme 22/09/2017	Eigenaar Van Den Bossche-Theunis Krijgslaan 217-203 B2610 Wiirijk ean	Verantw. uitvoering 	Mathi N.V. Luyckstraat 6A B-2960 Brecht BE 479.640.749
---------------------------------------	---	---	---