



VINÇOTTE vzw

Erkend Controleorganisme | Externe dienst voor technische controles op de werkplaats
Maatschappelijke zetel: Jan Olieslagerlaan 35 - 1800 Vilvoorde - België
BTW: BE 0402.726.875 • RPR Brussel • BNP Paribas Fortis: BE 25 2100 4144 1482 • BIC: GEBABEBB

Verslag nr.: PO 3620A 203

- Bollebergen 2a bus 12, 9052 Gent
- Jan Olieslagerlaan 35, 1800 Vilvoorde
- Noordersingel 23, 2140 Antwerpen
- Rue Phocas Lejeune 11, 5032 Gembloux

Tel: +32 9 244 77 11
Tel: +32 2 674 57 11
Tel: +32 3 221 86 11
Tel: +32 81 432 611

gent@vincotte.be
brussels@vincotte.be
antwerpen@vincotte.be
gembloux@vincotte.be



N 187932

Resi code: 6

PROCES-VERBAAL VAN GELIJKVORMIGHEIDSONDERZOEK EN/OF CONTROLEBEZOEK VAN EEN ELEKTRISCHE LAAGSPANNINGSINSTALLATIE

Verantwoordelijke voor de werken :

Installatie :

Eigenaar of beheerder :

Naam, voornaam : <u>Quintana</u>	Naam, voornaam : <u>Evcha</u>	
	Adres : <u>PAUSFUSSTRAAT 66</u>	<u>IXEL</u>
Ident. Kaart nr. :	Post nr. + Stad : <u>1360 AAN DER HOUT</u>	
BTW nr.: BE <u>0811 992 542</u>	Tel. : / /	

Basis van het onderzoek : Algemeen Reglement op de Elektrische Installaties (AREI)

<input checked="" type="checkbox"/> Art 270	<input checked="" type="checkbox"/> ingebruikname	<input checked="" type="checkbox"/> wijziging	<input checked="" type="checkbox"/> uitbreiding	<input checked="" type="checkbox"/> Art 86	<input type="checkbox"/> Art 271 bis	<input checked="" type="checkbox"/> Woonenheid
<input type="checkbox"/> Art 271	<input type="checkbox"/> mobiel	<input type="checkbox"/> tijdelijk		<input type="checkbox"/> Art 87	<input checked="" type="checkbox"/> Art 278	<input checked="" type="checkbox"/> Huishoudelijke werkeenheid
<input type="checkbox"/> Art 276	<input type="checkbox"/> periodiek	<input type="checkbox"/> controle		<input type="checkbox"/> Art 88	<input type="checkbox"/> Art	<input checked="" type="checkbox"/> Gemeenschappelijke delen
<input type="checkbox"/> Art 276 : verzwarend	<input type="checkbox"/> Art 276bis : verkoop van een woonenheid			<input type="checkbox"/> Art ...	<input type="checkbox"/> Art	<input checked="" type="checkbox"/> Werkeenheid

Algemene gegevens elektrische installatie :

Gegevens verdeler	EAN	<input checked="" type="checkbox"/> EAN niet meegedeeld	<input type="checkbox"/> kWh meter niet geplaatst
	kWh meter nr. : <u>3477480</u>	meterstand dag : <u>1522</u>	nacht : <u>1858</u>
Gegevens installatie	Bescherming aansluiting (A) : <input type="checkbox"/> 020 <input type="checkbox"/> 025 <input type="checkbox"/> 032 <input checked="" type="checkbox"/> 040 <input type="checkbox"/> 050 <input type="checkbox"/> 063 <input type="checkbox"/> 080 <input type="checkbox"/> 100	nr. : meterstand :	
	Ontworpen voor U _N : <input checked="" type="checkbox"/> 230 V <input type="checkbox"/> 3x230 V <input type="checkbox"/> 3N400 V	Type aardelektrode :	
	Maximale nominale stroom (A) : <input type="checkbox"/> 020 <input type="checkbox"/> 025 <input type="checkbox"/> 032 <input checked="" type="checkbox"/> 040 <input type="checkbox"/> 050 <input type="checkbox"/> 063 <input type="checkbox"/> 080 <input type="checkbox"/> 100	<input type="checkbox"/> aardingslus <input checked="" type="checkbox"/> pen / baar	
Beschrijving installatie	Voedingsleiding hoofdbord : <u>2</u> X <u>10</u> mm ² - Type : <u>U0B</u>	<input type="checkbox"/>	
	Algemene differentieelstroominrichting : <u>40</u> A / <u>300</u> mA	Aantal borden : <u>1+1</u>	Aantal eindstroombanen : <u>7+4</u>
<input checked="" type="checkbox"/> zie bijlage(n)			

Metingen - testen - controles - verzegeling :

<input checked="" type="checkbox"/> Rechtstreekse aanraking	<input checked="" type="checkbox"/> Onrechtstreekse aanraking	<input checked="" type="checkbox"/> Montage	<input type="checkbox"/> Toestellen	<input checked="" type="checkbox"/> Materieel	<input checked="" type="checkbox"/> I>/doorsnede	<input checked="" type="checkbox"/> Schema's
<input checked="" type="checkbox"/> Aardingsweerstand :	<input checked="" type="checkbox"/> Algemeen isolatieniveau : <u>2.0</u> MΩ	<input type="checkbox"/> Controle foutlus	<input checked="" type="checkbox"/> Aardingscontinuïteit	<input checked="" type="checkbox"/> Test diff.		
Differentieelstroominrichting : <input type="checkbox"/> was verzegeld <input checked="" type="checkbox"/> werd verzegeld <input type="checkbox"/> werd niet verzegeld <input type="checkbox"/> kan niet verzegeld worden						

Inbreuken - Opmerkingen (voor de betekenis van eventuele codes : zie keerzijde)

Inbreuken Nieuwe installatie	<input checked="" type="checkbox"/> Nihil
Inbreuken Bestaande installatie	<input checked="" type="checkbox"/> Nihil
Opmerkingen	<u>STOPGENACTIEV ZONDER AANSLUITING NIET TE GEBRUIKEN VOOR HUISSE 1 DOE STREKEN</u>
<input type="checkbox"/> Nihil	Visum DNB of aangestelde :

Besluit(en) :

- De nieuwe installatie voldoet ~~voldoet niet~~ aan het AREI.
- De bestaande installatie voldoet ~~voldoet niet~~ aan het AREI.

De installatie dient opnieuw gecontroleerd te worden vóór

11/20/2012
door hetzelfde erkend organisme (*).

Agent bezpaker :

Voor de directeur generaal : Handtekening

Naam : BERGEMA NS Agent nr. : 3626 Datum : 11/20/2012

Bijlage(n) : Situatieschema(s) : 2 Eéndraadsschema(s) : 1

- Dit proces-verbaal dient bewaard te worden in het dossier van de elektrische installatie en dit dossier dient elke aangebrachte wijziging te vermelden.
- De Federale overheidsdienst economie dient bij ieder ongeval, rechtstreeks of onrechtstreeks te wijten aan elektriciteit waarbij personen betrokken zijn, ingelicht te worden.
- De controle heeft enkel betrekking op de zichtbare en toegankelijke delen van de installatie.
- Op basis van de ter plaatse verkregen informatie is het niet mogelijk de datum van realisatie van de elektrische installatie vast te stellen.
- Wij raden U aan om het (de) schema(s) te vervolledigen voor de delen die niet zichtbaar waren tijdens ons bezoek. In geval van twijfel over de veiligheid van deze elementen, nodigen we u ten zeerste uit om een bijkomend controlebezoek te laten uitvoeren.
- (*) De werken, nodig om de inbreuken te doen verdwijnen die opgemerkt werden tijdens het controlebezoek, moeten zonder vertraging uitgevoerd worden en alle maatregelen moeten getroffen worden opdat de in overtreding zijnde installatie, indien ze in dienst blijft, geen gevaar vormt voor personen. Indien bij het nieuw controlebezoek, na max. 1 jaar, de overtredingen niet verdwenen zijn moet het erkend organisme een kopie van het proces-verbaal van het controlebezoek overmaken aan de Algemene Directie Energie die belast is met het hoog toezicht.

**VINÇOTTE vzw**

Erkend Controleorganisme | Externe dienst voor technische controles op de werkplaats

Maatschappelijke zetel: Jan Olieslagerslaan 35 • 1800 Vilvoorde • België

BTW: BE 0402.726.875 • RPR Brussel • BNP Paribas Fortis: BE 25 2100 4144 1482 • BIC: GEBABEBB

Verslag nr. :

- Bollebergen 2a bus 12, 9052 Gent
- Jan Olieslagerslaan 35, 1800 Vilvoorde
- Noordersingel 23, 2140 Antwerpen
- Rue Phocas Lejeune 11, 5032 Gembloux

- Tel: +32 9 244 77 11
- Tel: +32 2 674 57 11
- Tel: +32 3 221 86 11
- Tel: +32 81 432 611

- gent@vincotte.be
- brussels@vincotte.be
- antwerpen@vincotte.be
- gembloux@vincotte.be



N 187932

Resi code :

PROCES-VERBAAL VAN GELIJKVORMIGHEIDSONDERZOEK EN/OF CONTROLEBEZOEK VAN EEN ELEKTRISCHE LAAGSPANNINGSINSTALLATIE

Verantwoordelijke voor de werken :

Installatie :

Eigenaar of beheerder :

Naam, voornaam :	Naam, voornaam :
Ident. Kaart nr. :	Adres :
BTW nr.: BE	Post nr. + Stad :
	Tel. :

Basis van het onderzoek : Algemeen Reglement op de Elektrische Installaties (AREI)

<input type="radio"/> Art 270	<input type="radio"/> ingebruikname	<input type="radio"/> wijziging	<input type="radio"/> uitbreiding	<input type="radio"/> Art 86	<input type="radio"/> Art 271 bis	<input type="radio"/> ① Wooneenheid
	<input type="radio"/> mobiel	<input type="radio"/> tijdelijk		<input type="radio"/> Art 87	<input type="radio"/> Art 278	<input type="radio"/> ② Huishoudelijke werkeenheid
<input type="radio"/> Art 271	<input type="radio"/> periodiek	<input type="radio"/> controle	<input type="radio"/>	<input type="radio"/> Art 88	<input type="radio"/> Art	<input type="radio"/> ③ Gemeenschappelijke delen
<input type="radio"/> Art 276 : verzwaring	<input type="radio"/> Art 276bis : verkoop van een wooneenheid			<input type="radio"/> Art ...	<input type="radio"/> Art	<input type="radio"/> ④ Werkeenheid

Algemene gegevens elektrische installatie :

Gegevens verdelers	EAN	<input type="checkbox"/> EAN niet meegedeeld	<input type="checkbox"/> kWh meter niet geplaatst
	kWh meter nr. :	meterstand dag :	nacht :
Gegevens installatie	Bescherming aansluiting (A) : <input type="radio"/> 20 <input type="radio"/> 25 <input type="radio"/> 32 <input type="radio"/> 40 <input type="radio"/> 50 <input type="radio"/> 63 <input type="radio"/> 80 <input type="radio"/> 100 <input type="radio"/>	<input type="checkbox"/> kWh excl. nacht meter :	
	Ontworpen voor U _N : <input type="radio"/> 230 V <input type="radio"/> 3x230 V <input type="radio"/> 3N400 V <input type="radio"/>	Type aardelektrode :	
	Maximale nominale stroom (A) : <input type="radio"/> 20 <input type="radio"/> 25 <input type="radio"/> 32 <input type="radio"/> 40 <input type="radio"/> 50 <input type="radio"/> 63 <input type="radio"/> 80 <input type="radio"/> 100 <input type="radio"/>	<input type="radio"/> aardingslus <input type="radio"/> pen / baar	
Beschrijving installatie	Voedingsleiding hoofdbord :	X	mm ² - Type :
	Algemene differentieelstroominrichting :	A /	mA Aantal borden :
<input type="checkbox"/> zie bijlage(n)	Aantal eindstroombanen :		

Metingen - testen - controles - verzegeling :

<input type="checkbox"/> Rechtstreekse aanraking	<input type="checkbox"/> Onrechtstreekse aanraking	<input type="checkbox"/> Montage	<input type="checkbox"/> Toestellen	<input type="checkbox"/> Materieel	<input type="checkbox"/> I>/doorsnede	<input type="checkbox"/> Schema's
<input type="checkbox"/> Aardingsweerstand :	<input type="checkbox"/> Algemeen isolatieniveau :	<input type="checkbox"/> MΩ	<input type="checkbox"/> Controle foutlus	<input type="checkbox"/> Aardingscontinuïteit	<input type="checkbox"/> Test diff.	
Differentieelstroominrichting : <input type="checkbox"/> was verzegeld <input type="checkbox"/> werd verzegeld <input type="checkbox"/> werd niet verzegeld <input type="checkbox"/> kan niet verzegeld worden						

Inbreuken - Opmerkingen (voor de betekenis van eventuele codes : zie keerzijde)

Inbreuken Nieuwe installatie	
<input type="checkbox"/> Nihil	
Inbreuken Bestaande installatie	
<input type="checkbox"/> Nihil	
Opmerkingen	Visum DNB of aangestelde :
<input type="checkbox"/> Nihil	

Besluit(en) :

- De nieuwe installatie voldoet **voldoet niet** aan het AREI.
- De bestaande installatie voldoet **voldoet niet** aan het AREI.

Agent bezoeker :

Naam : Agent nr. : Datum : .. / .. / ..

Bijlage(n) : Situatieschema(s) : Eéndraadsschema(s) :

- Dit proces-verbaal dient bewaard te worden in het dossier van de elektrische installatie en dit dossier dient elke aangebrachte wijziging te vermelden.
- De Federale overheidsdienst economie dient bij ieder ongeval, rechtstreeks of onrechtstreeks te wijten aan elektriciteit waarbij personen betrokken zijn, ingelicht te worden.
- De controle heeft enkel betrekking op de zichtbare en toegankelijke delen van de installatie.
- Op basis van de ter plaatse verkregen informatie is het niet mogelijk de datum van realisatie van de elektrische installatie vast te stellen.
- Wij raden U aan om het (de) schema(s) te vervolledigen voor de delen die niet zichtbaar waren tijdens ons bezoek. In geval van twijfel over de veiligheid van deze elementen, nodigen we u ten eerste uit om een bijkomend controlebezoek te laten uitvoeren.
- (*) De werken, nodig om de inbreuken te doen verdwijnen die opgemerkt werden tijdens het controlebezoek, moeten zonder vertraging uitgevoerd worden en alle maatregelen moeten getroffen worden opdat de in overtreding zijnde installatie, indien ze in dienst blijft, geen gevaar vormt voor personen. Indien bij het nieuw controlebezoek, na max. 1 jaar, de overtredingen niet verdwenen zijn moet het erkend organisme een kopie van het proces-verbaal van het controlebezoek overmaken aan de Algemene Directie Energie die belast is met het hoog toezicht.

De installatie dient opnieuw gecontroleerd te worden vóór

door hetzelfde erkend organisme (*).

Voor de directeur generaal : Handtekening

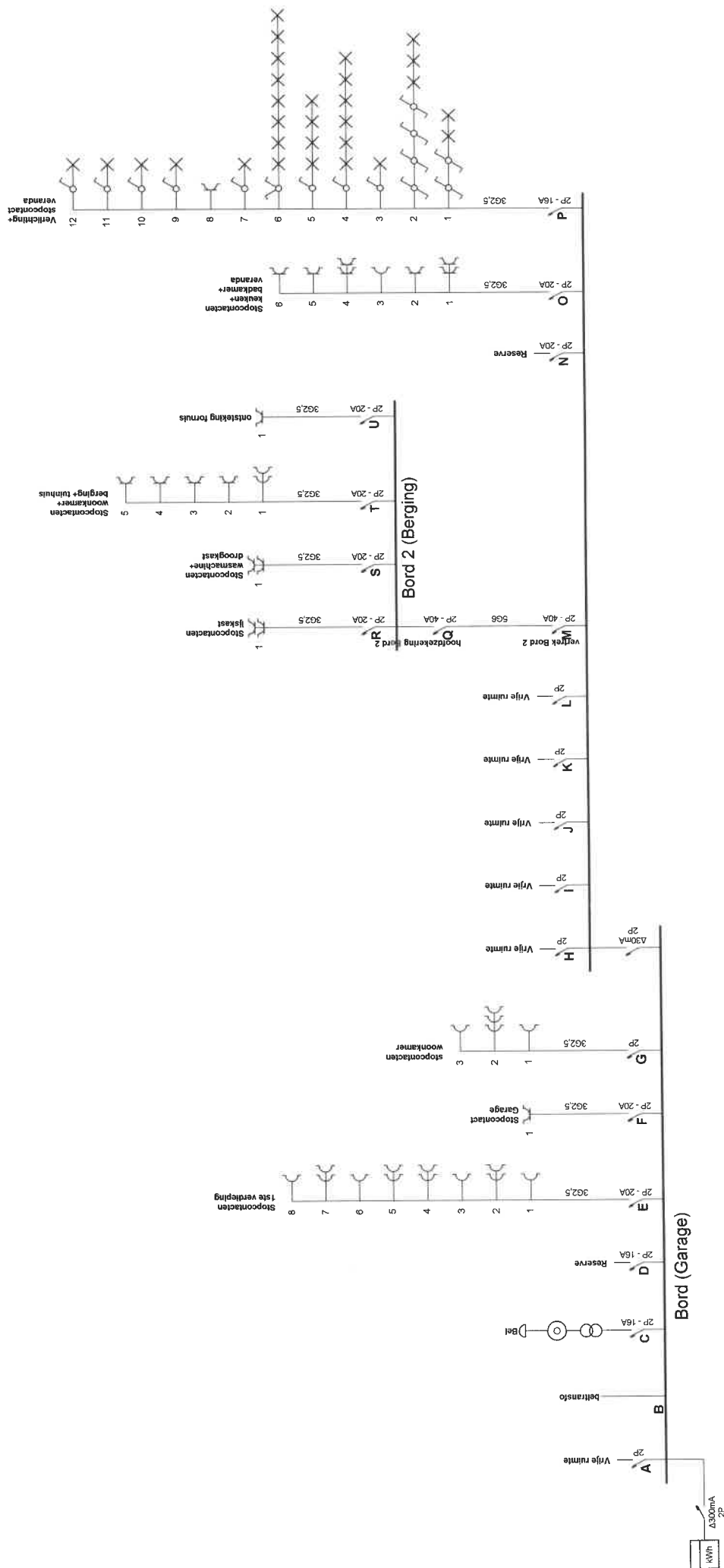

p. 1/3
Eendraadschema
2 x 230V ~ 50Hz

Installateur
Elektronick
Lotelingenstraat 68
2300 Turnhout
GSM: 0473 33 88 34
e-mail: elektronick@telenet.be
BTW BE 0811.992.542

Plaats van de elektrische installatie
Eykens- Coenraeds
Pausenstraat 66
2360 Oud-Turnhout

M. M. M.

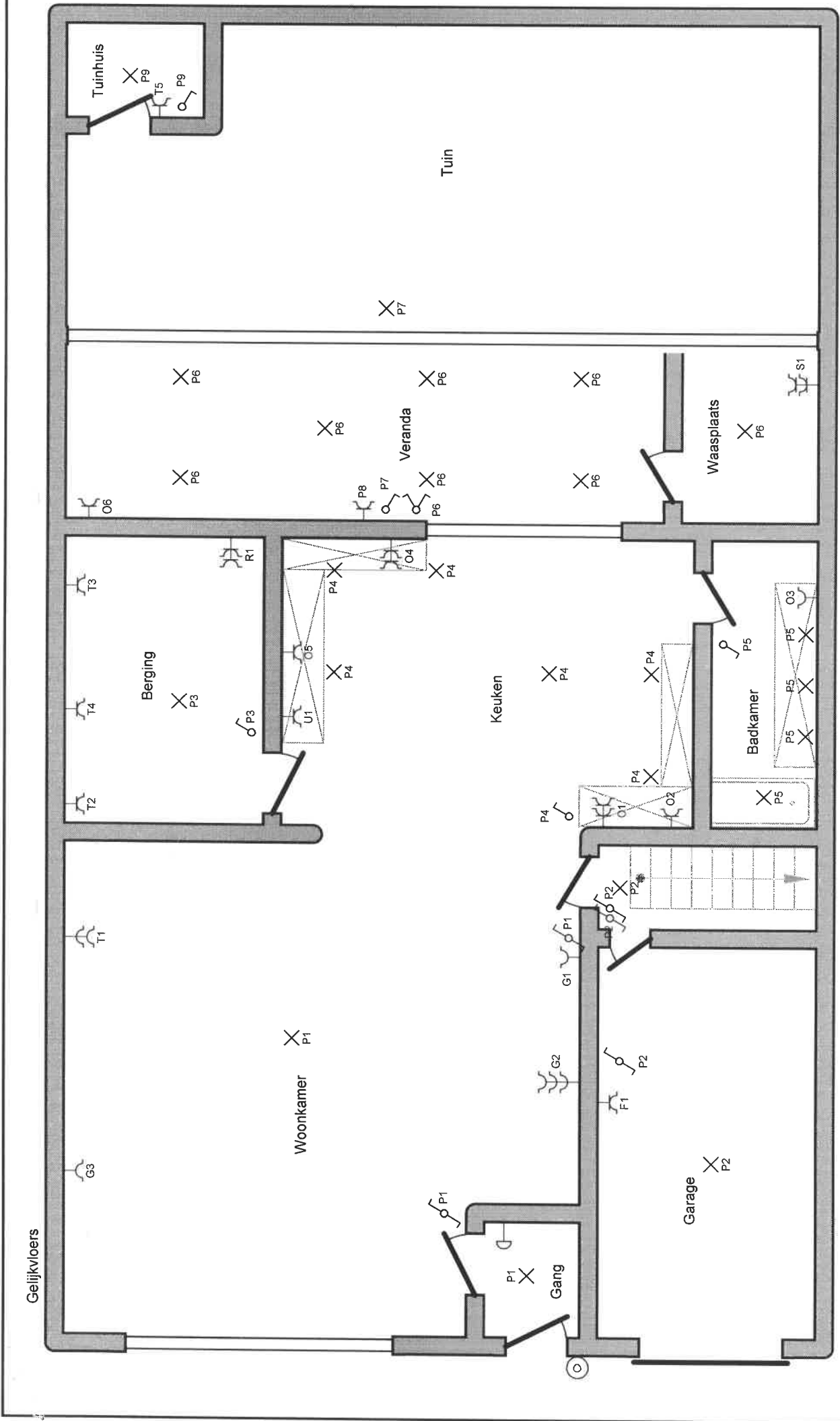

Plaats van de elektrische installatie
 Eykens-Coenraeds
 Pausenstraat 66
 2360 Oud-Turnhout

Installateur
 Elektronic
 Lotelingenstraat 68
 2300 Turnhout
 GSM: 0473 33 88 34
 e-mail: elektronic@telenet.be
 BTW BE 0811.992.542

p. 2/3
Situatieschema
 2 x 230V ~ 50Hz

1e Verdieping

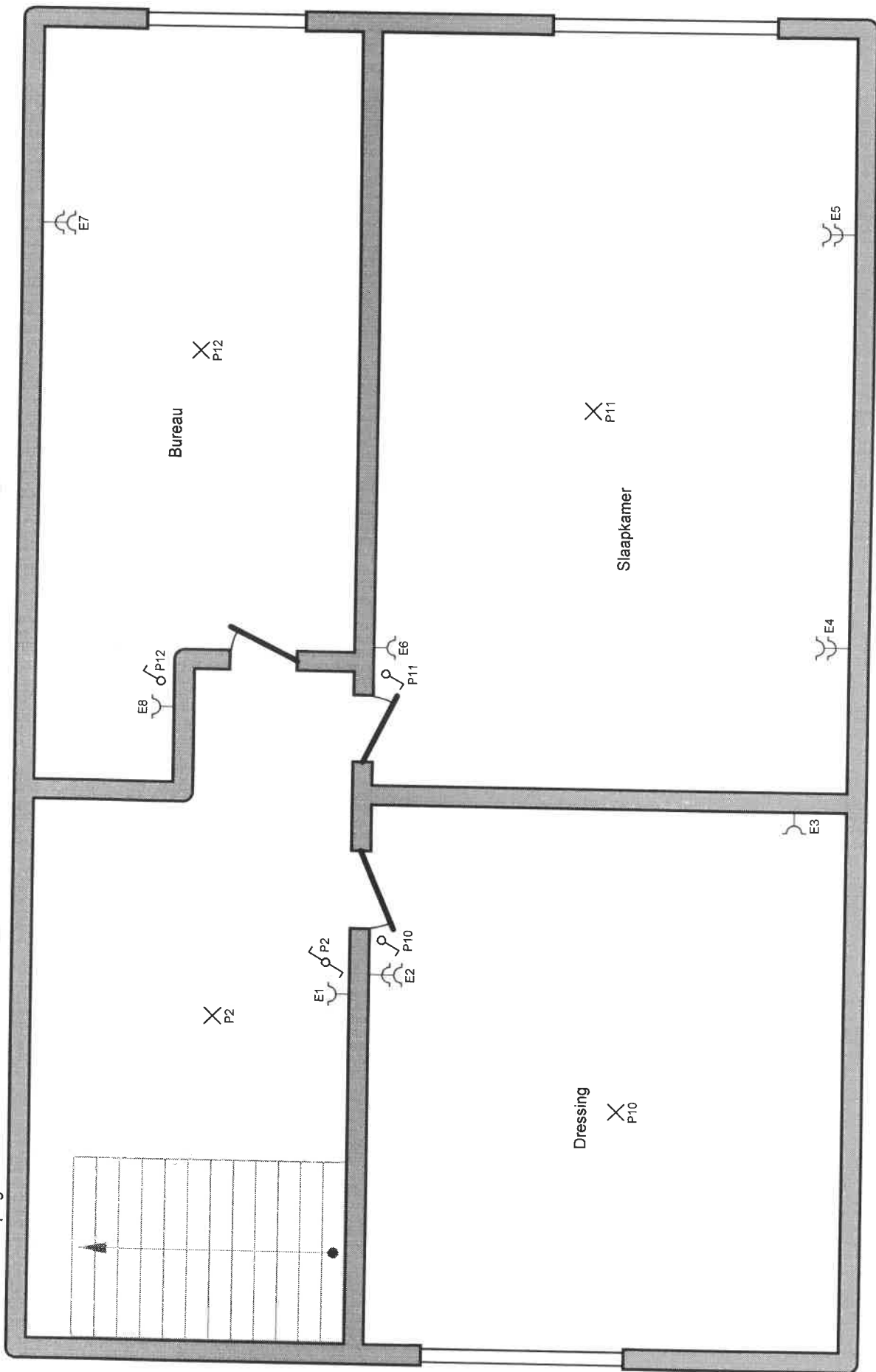

Plaats van de elektrische installatie

Eykens- Coenraerts
Pausenstraat 66
2360 Oud-Turnhout

Installateur

Elektronick
Lotelingenstraat 68
2300 Turnhout
GSM: 0473 33 88 34
e-mail: elektronick@telenet.be
BTW BE 0811.992.542

p. 3/3
Situatieschema

2 x 230V ~ 50Hz

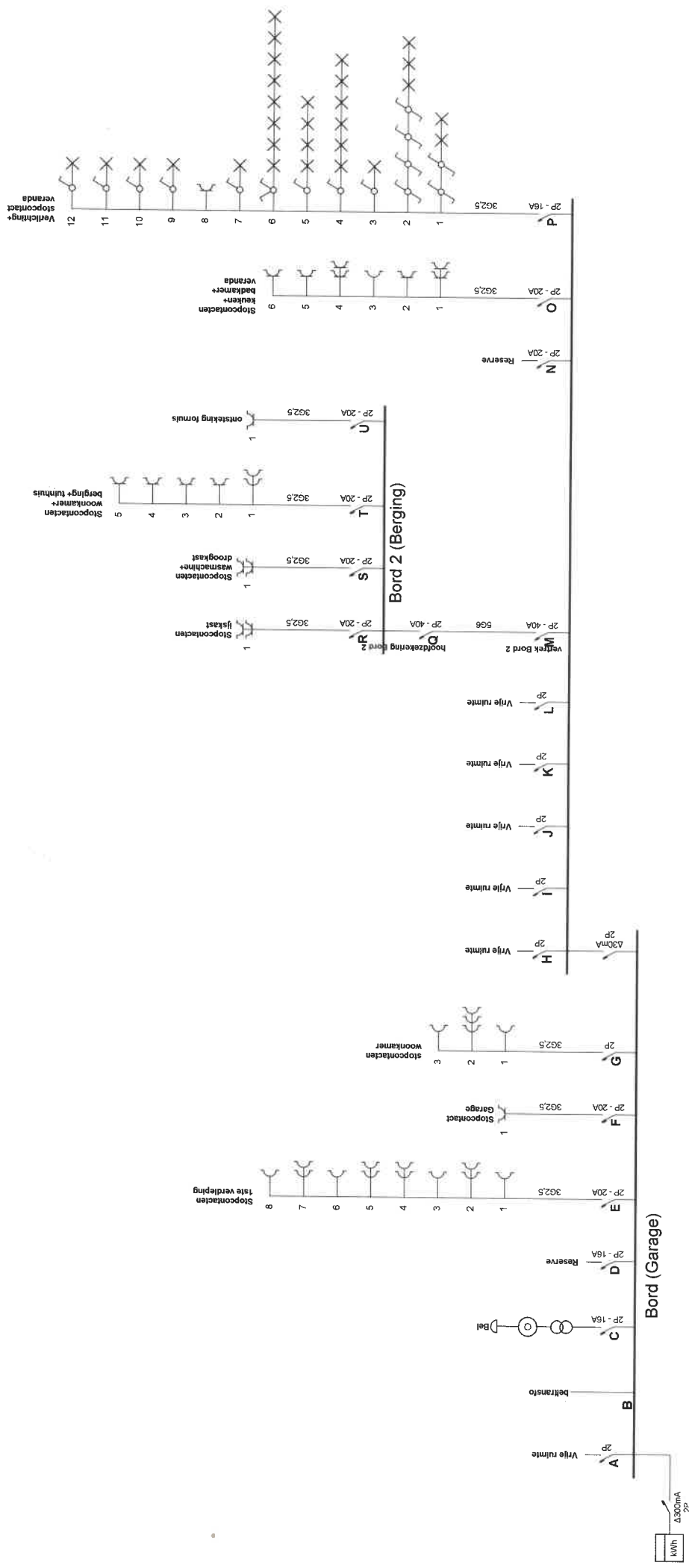

Handwritten signature in blue ink.

<p>Plaats van de elektrische installatie Eykens- Coenraeds Pausenstraat 66 2360 Oud-Turnhout</p>	<p>Installateur Elektronick Lotelingenstraat 68 2300 Turnhout GSM: 0473 33 88 34 e-mail: elektronick@telenet.be BTW BE 0811.992.542</p>
<p>p. 1/4 Eendraadschema 2 x 230V ~ 50Hz</p>	

Gelijkvloers

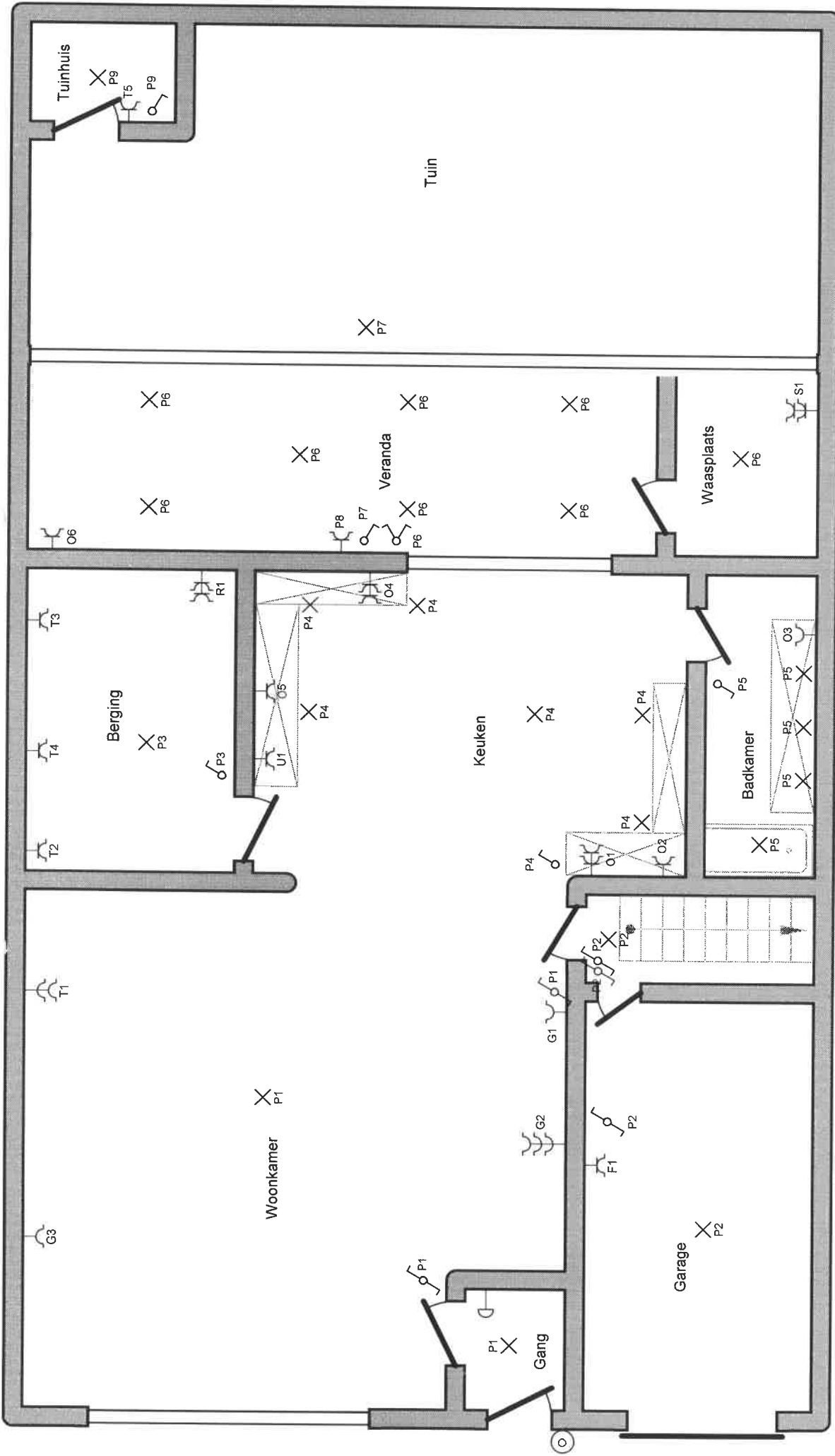

Plaats van de elektrische installatie

Eykens- Coenraeds
Pausenstraat 66
2360 Oud-Turnhout

Installateur

Elektronick
Lotelingenstraat 68
2300 Turnhout
GSM: 0473 33 88 34
e-mail: elektronick@telenet.be
BTW BE 0811.992.542

p. 2/4
Situatieschema

2 x 230V ~ 50Hz

1e Verdieping

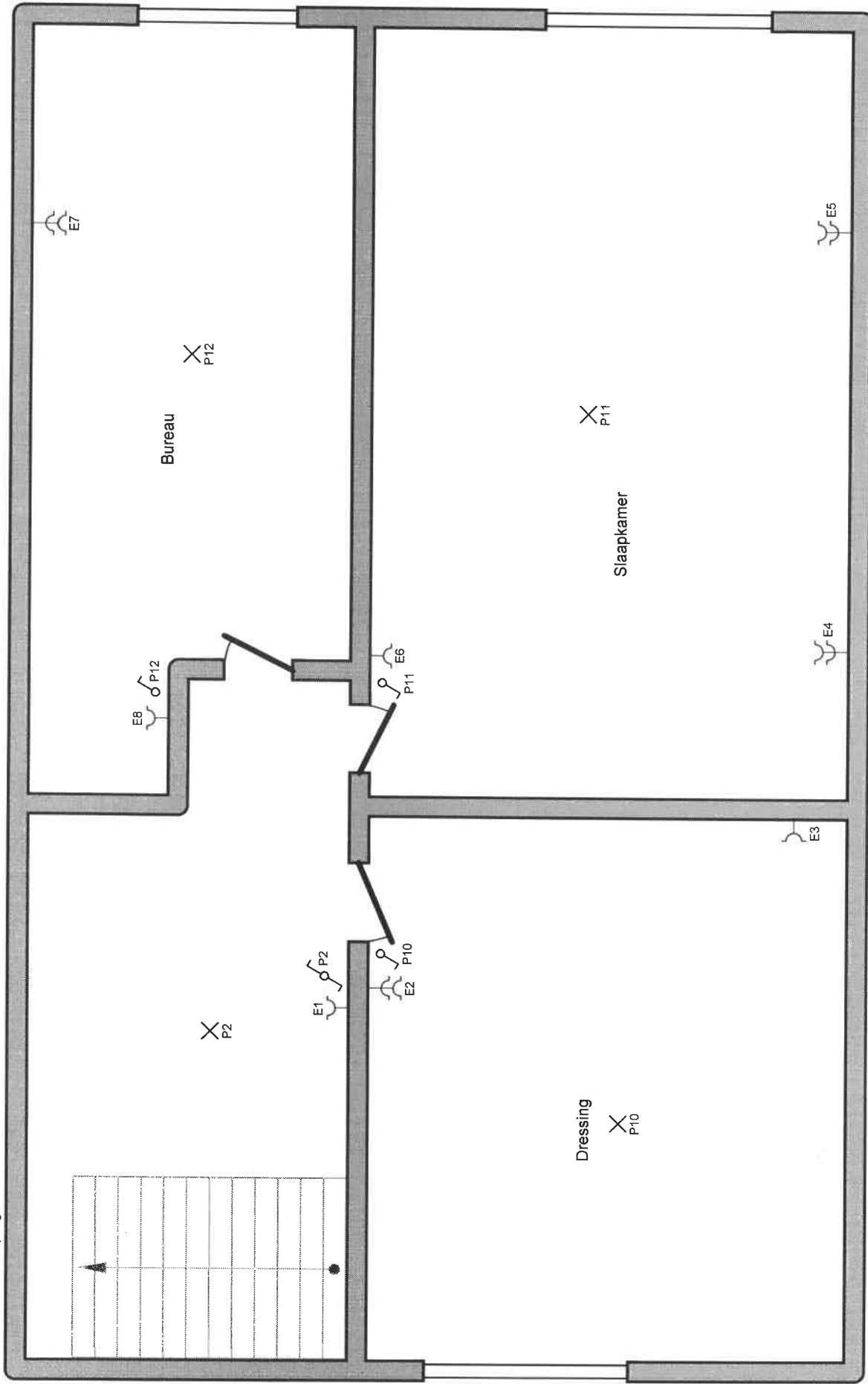

Plaats van de elektrische installatie Eykens- Coenraerds Pausenstraat 66 2360 Oud-Turnhout	Installateur Elektronick Lotelingenstraat 68 2300 Turnhout GSM: 0473 33 88 34 e-mail: elektronick@telenet.be BTW BE 0811.992.542	p. 3/4
		Situatieschema 2 x 230V ~ 50Hz