



House Check VZW - Erkend keuringsorganisme
Ninoofsesteenweg 776/301 1703 Schepdaal
Tel: 02 582 62 32
Email: info@housecheck.be
BTW BE0681.840.318



710 - INSP
ISO/IEC 17020
Origineel verslag

Controlebezoek - Periodiek [Hfst 6.5]

Niet conform

Inspecteur: Andy Vande Velde

Verslagnummer:
33/04032026/56687/65595/1

Algemeen

Inspectie adres: Luitenant Van Eepoelstraat
167, 9120 Beveren-Kruibeke-Zwijndrecht
(België)

Type: Controlebezoek - Periodiek [Hfst 6.5]

Datum van de keuring: 04/03/2026
Eigenaar: Rudi Segers - Jeannine Segers
Type lokalen: Commerciële uitbating



Afwijking: Huishoudelijke installatie oud AREI
[Afd 8.2.2]

Elektrische installatie

Netbeheer: Fluvius Midden-Vlaanderen

Nominale spanning: 3x230V - AC

Type netsysteem: TT

Nominale stroom aansluitbeveiliging: 50A

Voedingskabel hoofdbord: XVB 4 x 10 mm²

Type aarding: Aarding niet aanwezig/
vastgesteld

Staat van vast of vast opgesteld elektrisch materieel: Niet ok

Continuïteit van de beschermingsgeleiders van de contactdozen: Niet ok

Continuïteit van de vaste, vast opgestelde of verplaatsbare toestellen met vaste standplaats staat van vast of vast opgesteld van de klasse I: Niet ok

Controle van de vaste, vast opgestelde of verplaatsbaren toestellen met verplaatsbare toestellen met vaste standplaats van de klasse I: Niet ok

EAN: 541448820039272971

Teller nr: 1SAG3100597052

Dagindex: 29703

Nachtindex: 35126

Aardingsweerstand: - not_measured

Minimale isolatieweerstand: 0,06 MΩ

Aantal borden: 9

Aantal kringen: 11+5+5+5+19+1+12+3+2

Rechtstreekse aanraking: Niet ok

Onrechtstreekse aanraking: Niet ok

Controle van de foutlussen: Niet ok

Besluit

De elektrische installatie voldoet niet aan de voorschriften van boek 1 van het KB 08 /09 / 2019 inzake de installaties op laagspanning en zeer lage spanning. Het nieuwe controlebezoek moet door hetzelfde keuringsorganisme worden uitgevoerd voor, 04/03/2031. De werken, nodig om de inbreuken te doen verdwijnen die opgemerkt werden tijdens het plaatsbezoek, moeten zonder vertraging uitgevoerd worden en alle maatregelen getroffen worden opdat de inbreuk zijnde installatie, indien zij in dienst blijft, geen gevaar vormt voor de personen of goederen.

Handtekening klant

Handtekening inspecteur



House Check VZW - Erkend keuringsorganisme
 Ninoofsesteenweg 776/301 1703 Schepdaal
 Tel: 02 582 62 32
 Email: info@housecheck.be
 BTW BE0681.840.318



710 - INSP
 ISO/IEC 17020
 Origineel verslag

Beveiligingen

Type	Aantal	Nominale stroom (A)	Aantal polen	Curve	Sectie(mm2)	Controle
Penautomaat	4	10	1		1.5	Ok
Penautomaat	5	15	1		1.5	Ok
Penautomaat	6	16	1		1.5	Ok
Penautomaat	6	20	1		1.5	Niet ok
Automaat	3	25	4	C	4	Ok
Automaat	1	80	4		10	Niet ok
Automaat	18	20	2	C	1.5	Niet ok
Automaat	16	16	2	C	1.5	Ok
Automaat	2	10	2	C	1	Niet ok
Penautomaat	2	20	1	C	2.5	Ok
Penautomaat	2	25	1	C	2.5	Niet ok
Automaat	1	16	3	C	2.5	Ok
Automaat	1	40	4	C	6	Ok
Automaat	1	63	4	C	10	Ok
Automaat	1	16	2	C(DAU)	2.5	Ok
Automaat	1	32	4	C	6	Ok
Automaat	1	6	2	C	reserve	Ok
Penautomaat	6	10	1			

Differentieelstroombeschermingsinrichting

mA	Nominale stroom (A)	I2t	Type	Beveiligde kringen	Controle
300	40	3000A-22,5kA2s	a	6	Ok
30	40	3000A-22,5kA2s	a	5	Ok
300	40	3000A-22,5kA2s	a	5	Ok
300	40	3000A	ac	15	Niet ok
300	40	3000A-22,5kA2s	a	2	Ok
30		3000A-22,5kA2s	a	1(DAU)(16A)	Ok
30	40	3000A-22,5kA2s	a	Alg bord keuken feestzaal	Ok

Inbreuken

- De aarding is niet conform. - oAfd 4.2.3.2; oAfd 4.2.4.3; Afd 5.4.2
 - Het verdeelbord is onvoldoende gemarkeerd. Individuele markering, voedingsspanning en/of gevarendriehoek ontbreken. - oAfd 3.1.3.3; Afd 9.4.1
 - Er is geen deur aan het bord. - oAfd 4.2.2.3; oAfd 4.2.2.1.b; oAfd 5.3.5.1
 - Het eendraadschema en situatieplan zijn niet aanwezig. - oAfd 3.1.2.1
 - De sectiegrootte van de overbruggingen in de borden is niet aangepast aan de grootte van de beveiliging tegen overstroom. - oAfd 4.4.1.5
 - De kringen, de onderbrekingstoestellen en of de beschermingstoestellen zijn niet duidelijk en zichtbaar gekenmerkt. - Afd 3.1.3
 - De beschermingsgraad van de ruimte moet ten minste IPXX-D zijn voor ruimtes publiek toegankelijk en IPXX-B voor gewone ruimtes. - oAfd 4.2.2.3
 - Er ontbreken afdekplaatjes in het elektrisch bord. - Afd 5.2.6; oAfd 4.2.2.3
 - Het verwijderen en/of openen van het beschermd volume is zonder meer mogelijk. Het is nodig hiervoor een of een gereedschap te gebruiken. - oAfd 4.2.2.3; oAfd 4.2.2.1.b
 - Het elektrische bord beschikt niet over een afdoende achterwand - oAfd 5.3.5.1
 - Het verdeelbord is niet conform. - oAfd 5.3.5.1; oAfd 4.2.2.1.b
 - Een of meerdere differentieelstroombeschermingsinrichtingen zijn niet conform. - oAfd 4.2.4.3; oAfd 5.3.5.5; oAfd 7.1.4.1; Afd 8.2.1; Afd 8.2.2
 - De differentieelstroombeschermingsinrichtingen werkt niet na het indrukken van de testknop en/of de testknop is niet gemakkelijk bereikbaar. - oAfd 5.3.5.3.b; oAfd 5.3.5.3; oAfd 6.5.7.2.b.4.d; oAfd 6.4.6.4.b.4
 - De algemene scheidingschakelaar moet op het hoofdschakel- en verdeelbord geplaatst worden die gelijktijdige onderbreking mogelijk maakt van alle fasen, en eventueel van de nulgeleider. - oAfd 5.3.5.1.b
 - Een differentieelstroombeschermingsinrichting van hoge of zeer hoge gevoeligheid beschermt niet zoals het zou moeten de circuits waar water aanwezig is. (factor van externe invloeden AD2 of meer), - oAfd 4.2.4.3.b; oAfd 5.3.5.3
 - De kringen die de wasmachine, vaatwasmachine, droogkast voeden, zijn niet voorzien van een (zeer) hoog gevoelige differentieelstroombeschermingsinrichting. - oAfd 4.2.4.3.b
 - Er is geen differentieelstroombeschermingsinrichting geplaatst aan het begin van de installatie. - oAfd 4.2.4.3.b; oAfd 5.3.5.3
 - Er bevinden zich differentieelstroombeschermingsinrichtingen van het type AC in de installatie, welke niet meer toegelaten zijn. - oAfd 5.3.5.3.a
 - De nominale stroom van de differentieelstroombeschermingsinrichting is niet aangepast aan de maatregelen van de overbelasting. - oAfd 5.3.5.3; oAfd 5.3.5.5
 - De penautomaten/zekeringen zijn niet van hetzelfde type. -
 - De penautomaten/zekeringen van hetzelfde circuit zijn niet van dezelfde nominale grootte. - oAfd 5.3.5.5
 - De houders van de penautomaten zijn niet uitgerust met een kaliberstuk. - oAfd 5.3.5.5.a
 - De sectie van de geleiders is niet conform. - oAfd 4.4.1.5; oAfd 5.2.1.2; Afd 8.2.1; Afd 8.2.2
 - De soepele geleiders zijn niet voorzien van de nodige kabelschoenen. - oAfd 5.3.5.5.e
 - Enkelpolige onderbreking is niet conform. - oAfd 5.3.5.4; oAfd 4.4.4.7
 - De onderbreking van kringen is niet conform met de normen en/of verzekeren geen bescherming van minstens gelijkaardig niveau. - Afd 5.3.3
 - De isolatieweerstand van de installatie is onvoldoende. - oAfd 6.4.5.1
- Extra opmerking: Meerdere kringen



House Check VZW - Erkend keuringsorganisme
Ninoofsesteenweg 776/301 1703 Schepdaal
Tel: 02 582 62 32
Email: info@housecheck.be
BTW BE0681.840.318



710 - INSP
ISO/IEC 17020
Origineel verslag

- De elektrische installatie is niet verwezenlijkt met elektrisch materiaal volgens en naar de regels van goed vakmanschap. - Afd 1.4.1; Afd 1.4.2; Afd 5.2.6
 - Aansluitingen en samenvoegingen, verbindingen of aftakkingen van kabels werden niet uitgevoerd in overeenstemming met de regels van de kunst. - oAfd 5.1.1.2; Afd 1.4.1; Afd 1.4.2; Afd 5.2.6
 - Elektrische leidingen in open lucht/in opbouw, zijn niet goed bevestigd. - oAfd 5.2.9.5; Afd 5.2.2
 - Geleiders van het type VOB zijn niet in een buis geplaatst en/of zoals het zou moeten. - oAfd 5.2.9.3
 - Schakelaars / stopcontacten / aftakkingendozen zijn niet conform bevestigd. - oAfd 5.3.4.2c; oAfd 5.3.5.2; Afd 1.4.1; Afd 1.4.2; oAfd 5.3.5.4
 - Het gebruik van kabels van het type VTMB, VTLB en/of VTLmB is verboden in de vaste installatie. - Hfdstk 2.7; Afd 5.2.7; Afd 5.2.9
 - De legwijze van kabels van het type VGVB zoals vastgesteld is niet toegelaten. - Hfdstk 2.7; Afd 5.2.7; Afd 5.2.9
 - De legwijze van kabels van het type XVB zoals buiten vastgesteld is niet toegelaten. Deze dient beschermd te worden tegen schadelijke UV-stralen. - Afd 5.1.4; Afd 5.2.3
 - Een of meerdere stopcontacten zijn niet van kinderbeveiliging voorzien. - oAfd 4.2.2.3.b; Afd 8.2.1; Afd 8.2.2
 - De stopcontacten of schakelaars in te bouwen in de muren zijn niet voorzien van de juiste inbouwdozen. - oAfd 5.3.5.2; oAfd 5.3.5.4; oAfd 5.3.5.2
 - Stopcontacten, schakelaars en verlichtingsarmaturen van het type "open achteraan" mogen niet op rechtstreeks brandbare materialen geplaatst worden. - oAfd. 4.3.3.5
 - Het materiaal heeft een onvoldoende beschermingsgraad. - Afd 2.4.3; oAfd 4.2.2.3
 - De plaatsing van de gebruikte kabels houdt geen rekening met de regels ter beperking van de brandverspreiding - Afd. 5.2.7
 - De beschermingsindex tegen rechtstreekse aanraking van de verlichting, stopcontacten en/of schakelaars is niet voldoende. Plaats afscherming, dekseltjes, kapjes, - oAfd 4.2.2.3
 - De contactdozen, met uitzondering van deze op zeer lage veiligheidsspanning, moeten voorzien zijn van een aardingscontact. - oAfd. 4.2.3.4.a
 - Er werden beschermingsgeleiders vastgesteld welke niet beschermd zijn door een differentieelstroombeschermingsinrichting. - oAfd. 5.3.5.3.g
 - Document met de uitwendige invloedsfactoren, ondertekend door de exploitant of zijn vertegenwoordiger en de vertegenwoordiger van het erkend organisme, ontbreekt. - oAfd. 9.1.6
 - Het elektrisch dossier is onvolledig. - oAfd. 3.1.2.1.b; oAfd. 9.1.2
 - Het verslag van gelijkvormigheid of eerste controlebezoek ontbreekt. Gelieve dit voor te leggen of ons te ontbieden voor een gelijkvormigheidsonderzoek. - oAfd. 9.1.6
 - De continuïteit van de PE, de stationaire toestellen klasse 1 en/of de equipotentiale verbindingen is niet verwezenlijkt. - oAfd 4.2.4.3
- Extra opmerking: O.a koelkasten café , café gedeelte
- De controle van een/meerdere foutlussen is niet afdoende, - oAfd 6.5.7.2.b.4.d; oAfd 6.4.6.4.b.4
- Extra opmerking: 300mA zaal

Opmerkingen

- De schema's zijn niet aanwezig of niet correct. Wij kunnen niet uitsluiten dat er geen nieuwe inbreuken zullen zijn bij het voorleggen van de (nieuwe) schema's.
- Er ontbreekt essentiële informatie over het elektrisch materiaal om te oordelen over de veiligheid die het zou moeten garanderen.
- De aarding kon niet worden gemeten, deze zal gecontroleerd worden tijdens de volgende inspectie.
- Het is niet mogelijk het elektrisch bord te open, demonteren zonder het te beschadigen. Alles kon niet gekeurd worden.
- De woning is bemeubeld. Het kan zijn dat niet alle onderdelen gecontroleerd zijn.
- Uitrusting die buiten gebruik is werd niet verwijderd.
- Bij een vernieuwing van de elektrische installatie, zullen de afwijkingen niet meer van toepassing zijn.
- Door gevolg te geven aan de hoger vermelde inbreuken, is het mogelijk dat er bij een volgend onderzoek bijkomende inbreuken aan het licht komen.
- Keuring gebaseerd op verkregen info van eigenaar/verantwoordelijk installatie.

Raadgeving

Het verslag van het controlebezoek herinnert aan de volgende verplichtingen

De verplichting het verslag van het controlebezoek te bewaren in het dossier van de elektrische installatie.

In het dossier elke wijziging aan de elektrische installatie te vermelden.

De met het toezicht belaste ambtenaar van de Federale Overheidsdienst die Energie onder zijn bevoegdheid heeft onmiddellijk in te lichten over elk ongeluk aan personen overkomen en rechtstreeks of onrechtstreeks te wijten aan de aanwezigheid van elektriciteit.



House Check VZW - Erkend keuringsorganisme
Ninoofsesteenweg 776/301 1703 Schepdaal
Tel: 02 582 62 32
Email: info@housecheck.be
BTW BE0681.840.318



710 - INSP
ISO/IEC 17020
Origineel verslag

Elektrisch bord



House



House Check VZW - Erkend keuringsorganisme
Ninoofsesteenweg 776/301 1703 Schepdaal
Tel: 02 582 62 32
Email: info@housecheck.be
BTW BE0681.840.318



710 - INSP
ISO/IEC 17020
Origineel verslag

Metingen





House Check VZW - Erkend keuringsorganisme
Ninoofsesteenweg 776/301 1703 Schepdaal
Tel: 02 582 62 32
Email: info@housecheck.be
BTW BE0681.840.318



710 - INSP
ISO/IEC 17020
Origineel verslag

Andere

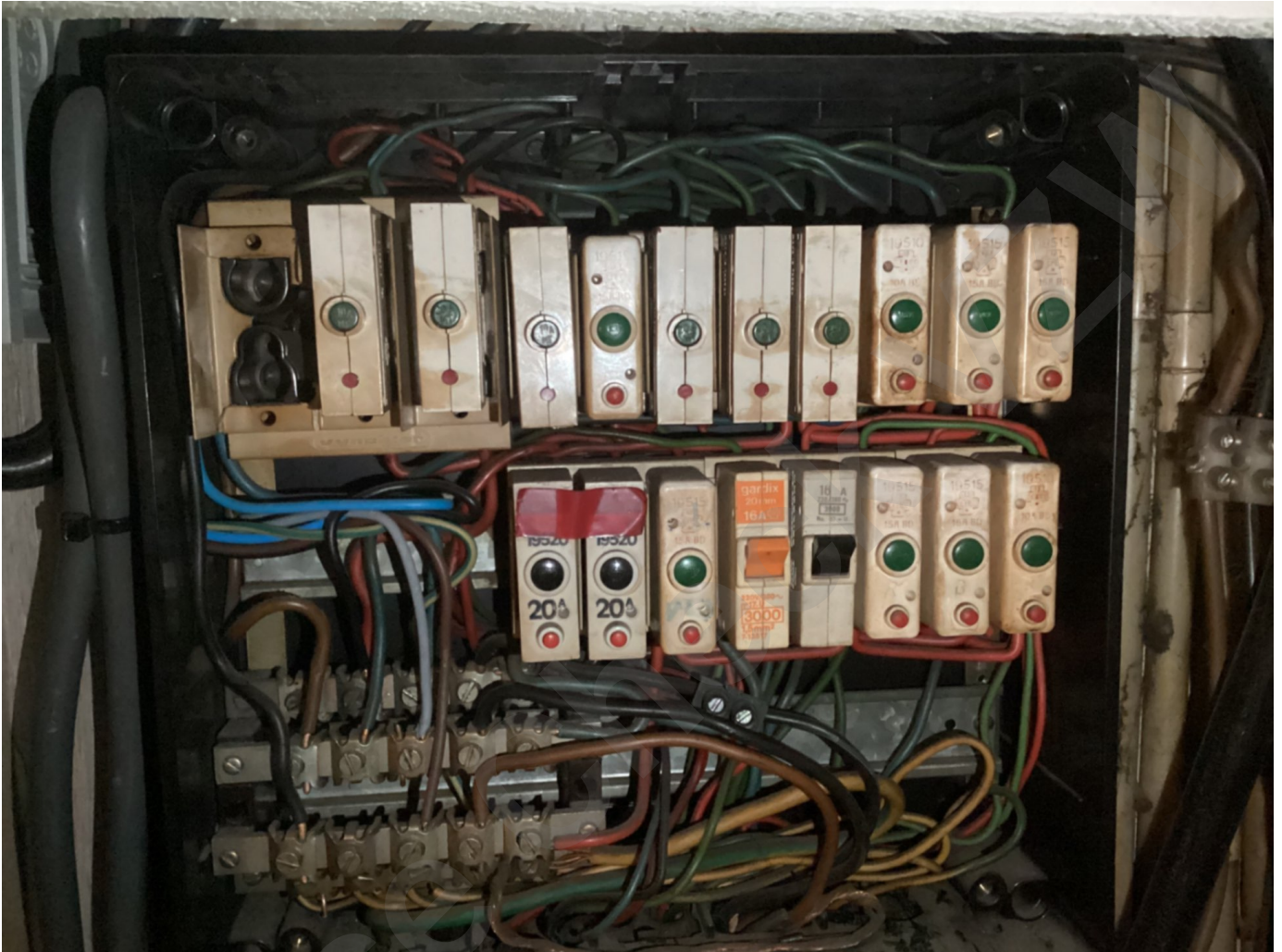



House Check VZW - Erkend keuringsorganisme
Ninoofsesteenweg 776/301 1703 Schepdaal
Tel: 02 582 62 32
Email: info@housecheck.be
BTW BE0681.840.318



710 - INSP
ISO/IEC 17020
Origineel verslag

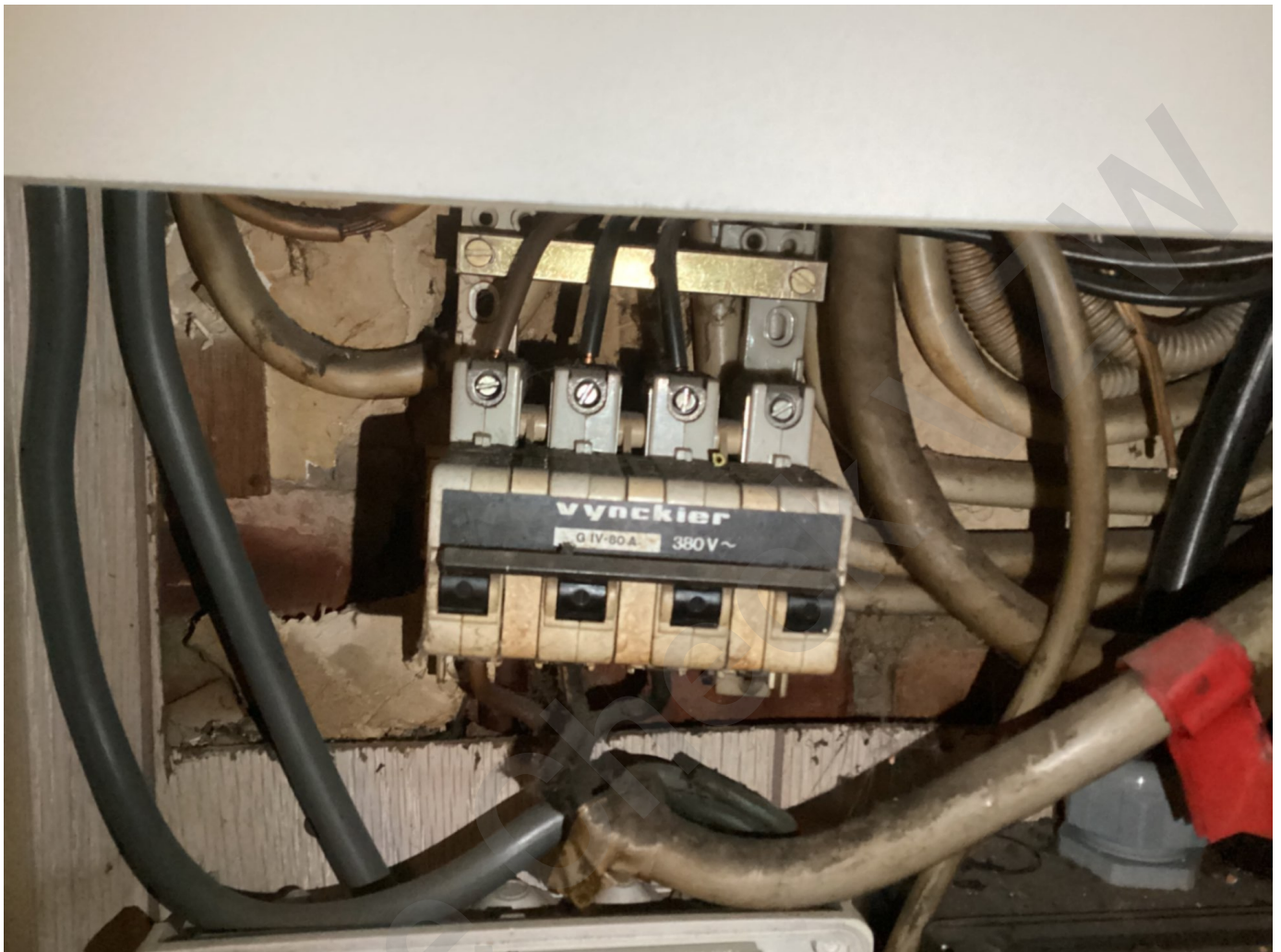



House Check VZW - Erkend keuringsorganisme
Ninoofsesteenweg 776/301 1703 Schepdaal
Tel: 02 582 62 32
Email: info@housecheck.be
BTW BE0681.840.318



710 - INSP
ISO/IEC 17020
Origineel verslag

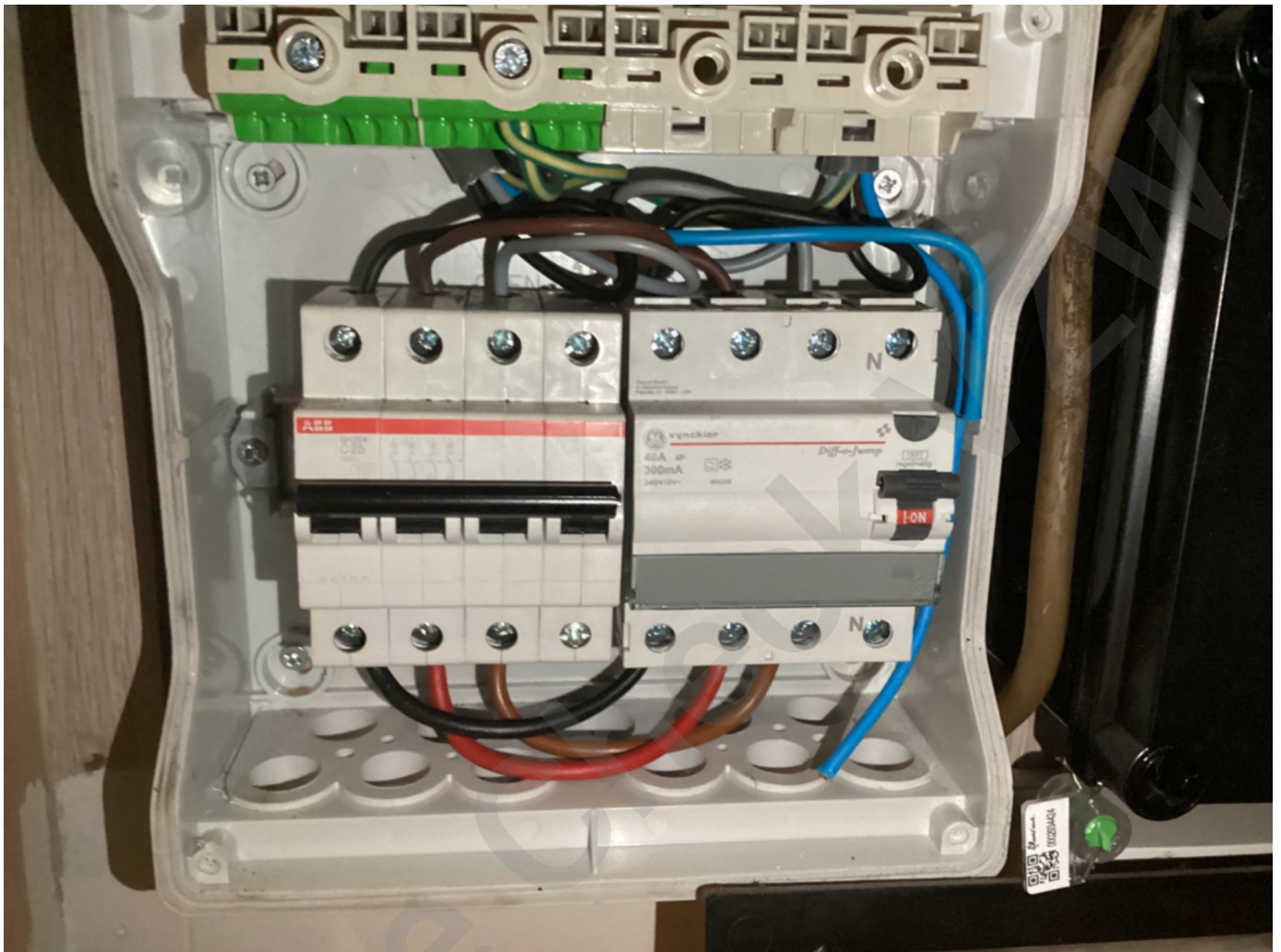



House Check VZW - Erkend keuringsorganisme
Ninoofsesteenweg 776/301 1703 Schepdaal
Tel: 02 582 62 32
Email: info@housecheck.be
BTW BE0681.840.318



710 - INSP
ISO/IEC 17020
Origineel verslag

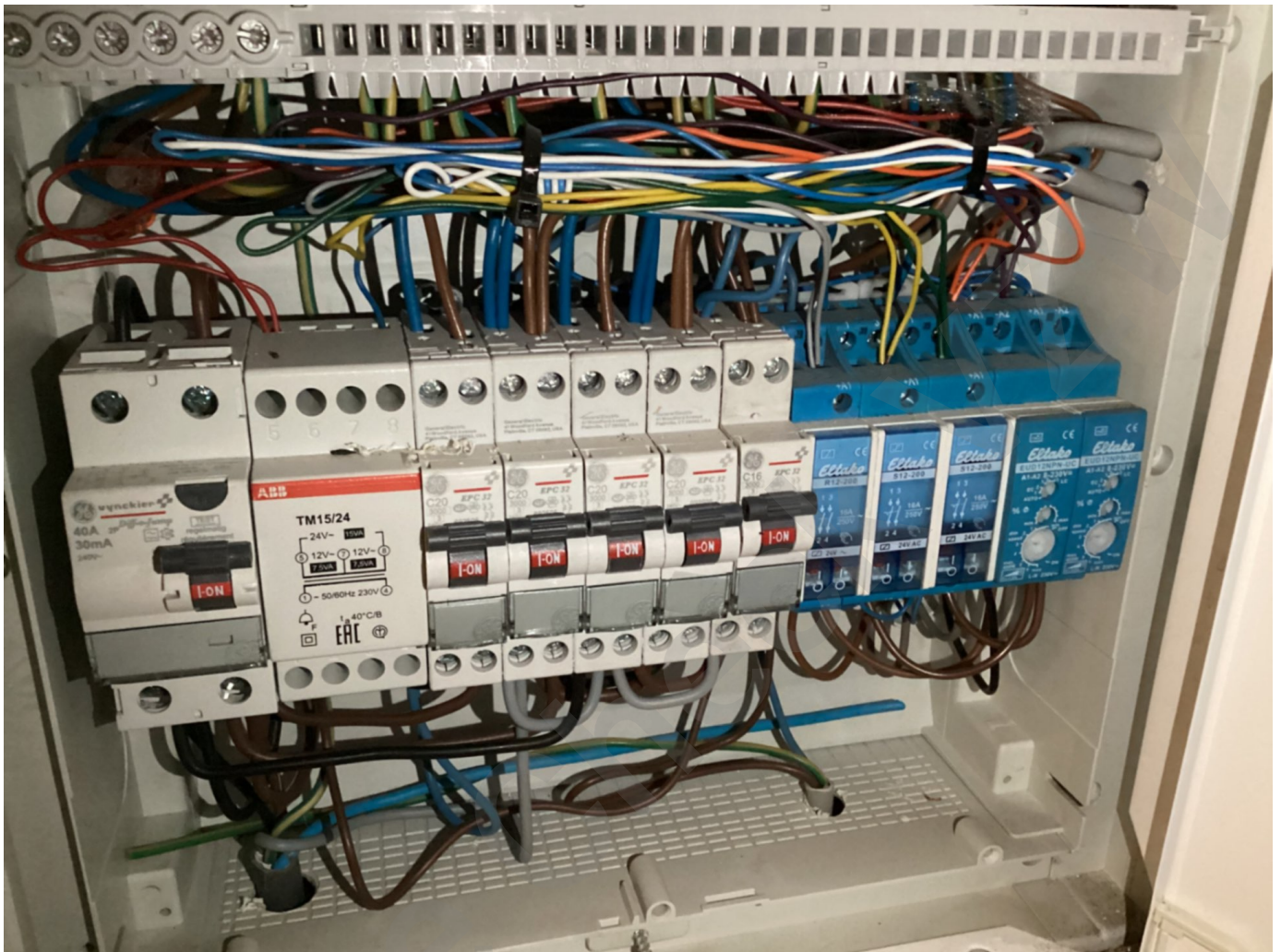

House



House Check VZW - Erkend keuringsorganisme
Ninoofsesteenweg 776/301 1703 Schepdaal
Tel: 02 582 62 32
Email: info@housecheck.be
BTW BE0681.840.318



710 - INSP
ISO/IEC 17020
Origineel verslag

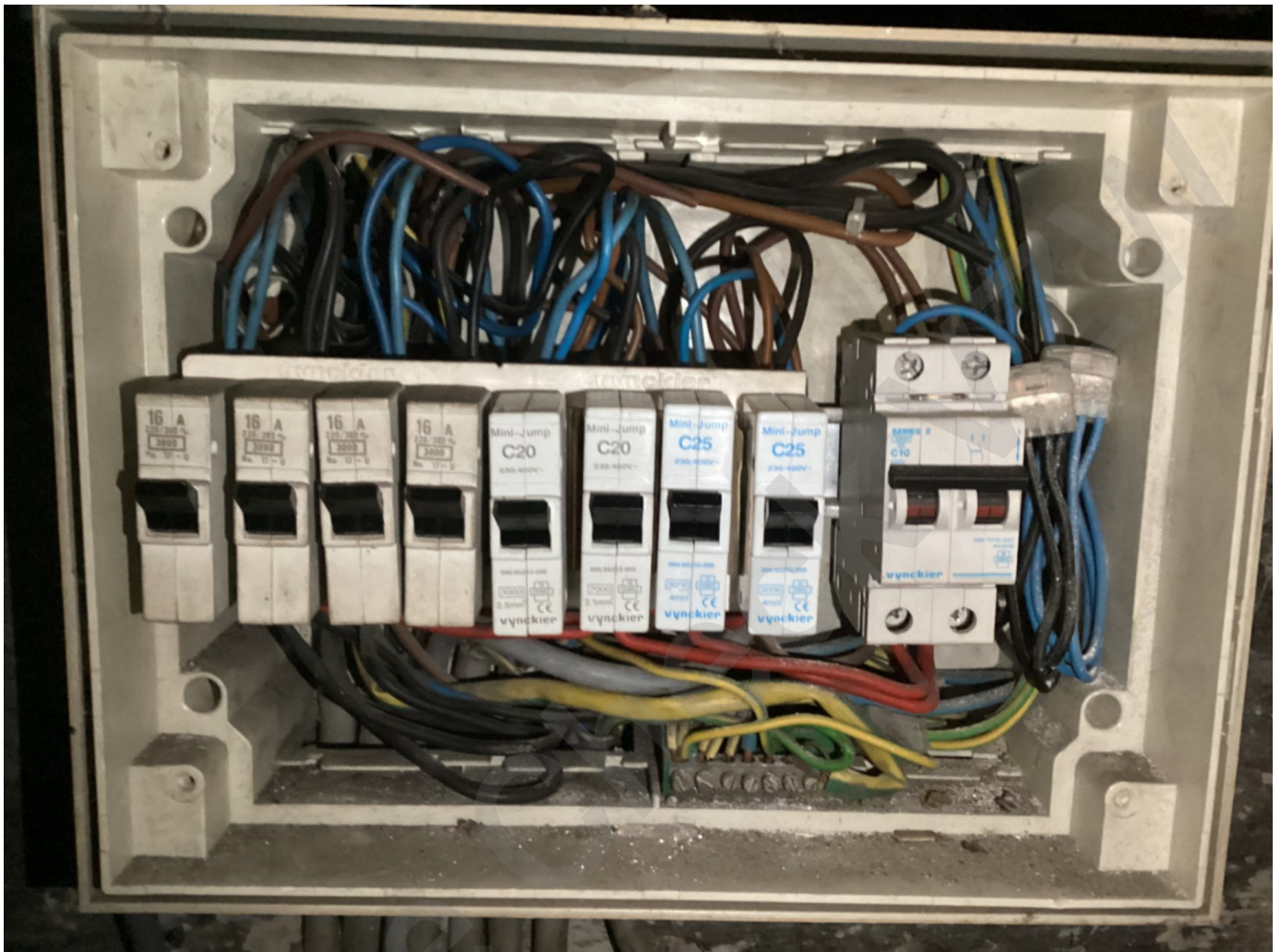

House



House Check VZW - Erkend keuringsorganisme
Ninoofsesteenweg 776/301 1703 Schepdaal
Tel: 02 582 62 32
Email: info@housecheck.be
BTW BE0681.840.318



710 - INSP
ISO/IEC 17020
Origineel verslag

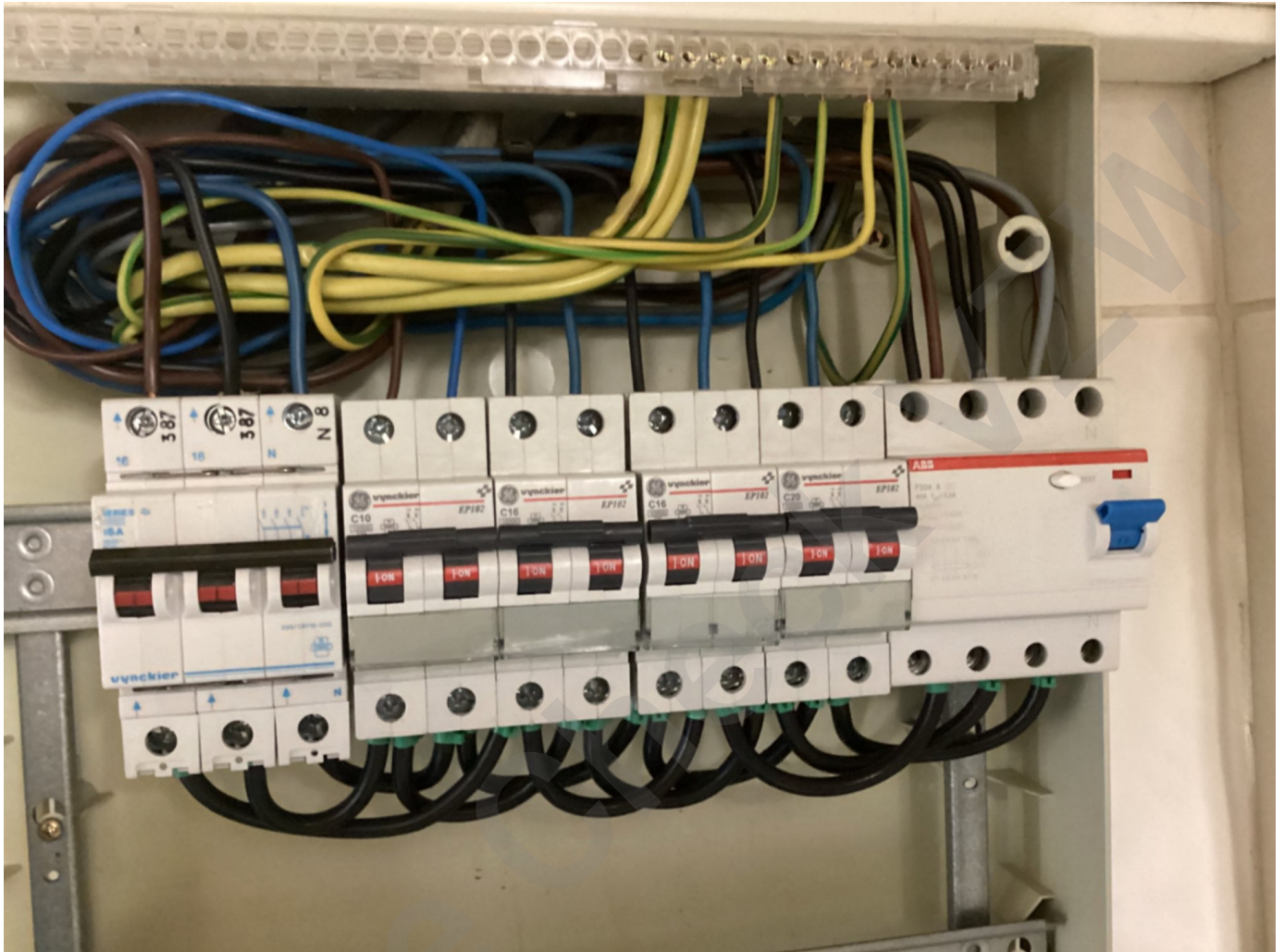

House



House Check VZW - Erkend keuringsorganisme
Ninoofsesteenweg 776/301 1703 Schepdaal
Tel: 02 582 62 32
Email: info@housecheck.be
BTW BE0681.840.318



710 - INSP
ISO/IEC 17020
Origineel verslag

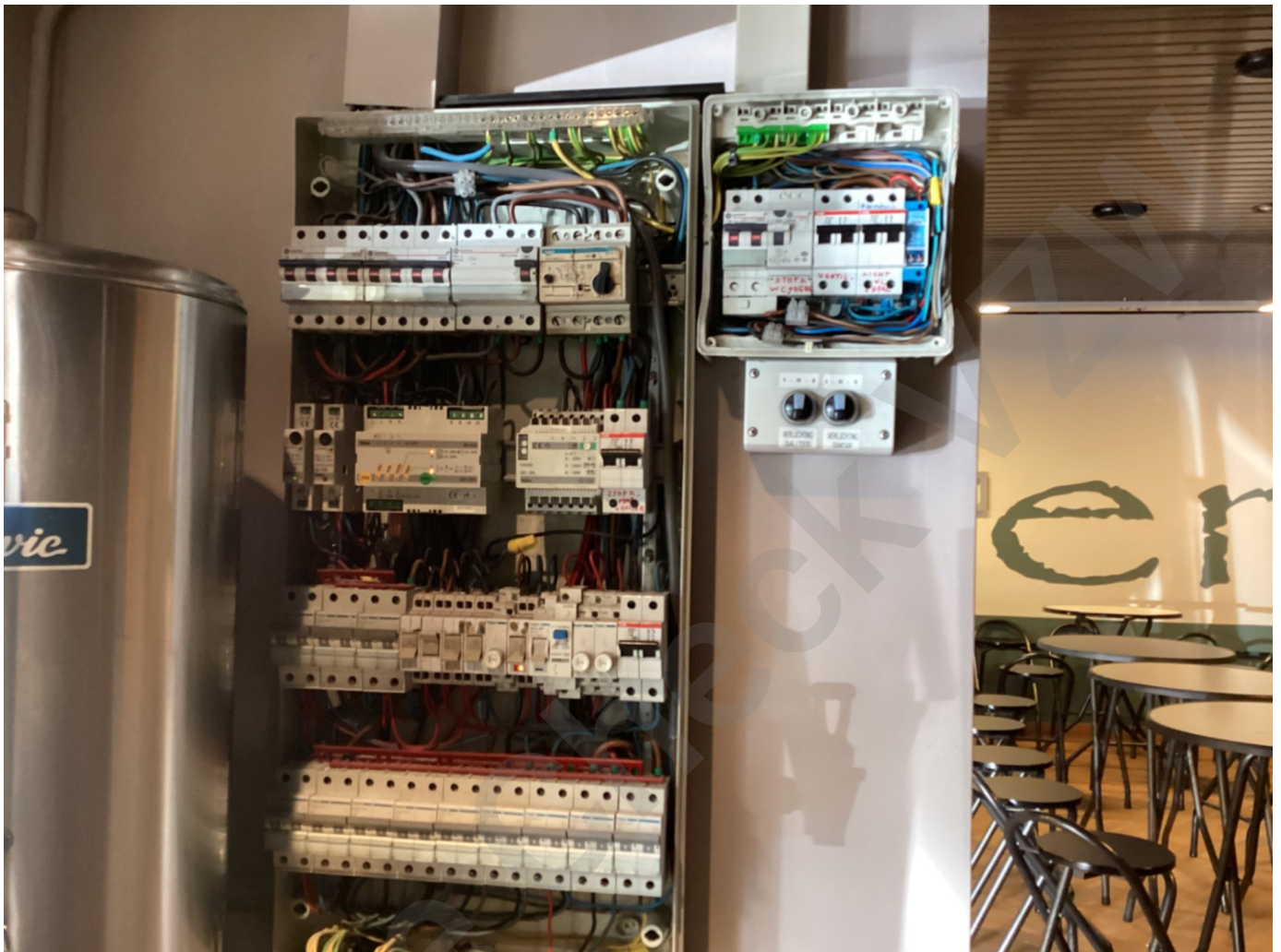

House



House Check VZW - Erkend keuringsorganisme
Ninoofsesteenweg 776/301 1703 Schepdaal
Tel: 02 582 62 32
Email: info@housecheck.be
BTW BE0681.840.318



710 - INSP
ISO/IEC 17020
Origineel verslag

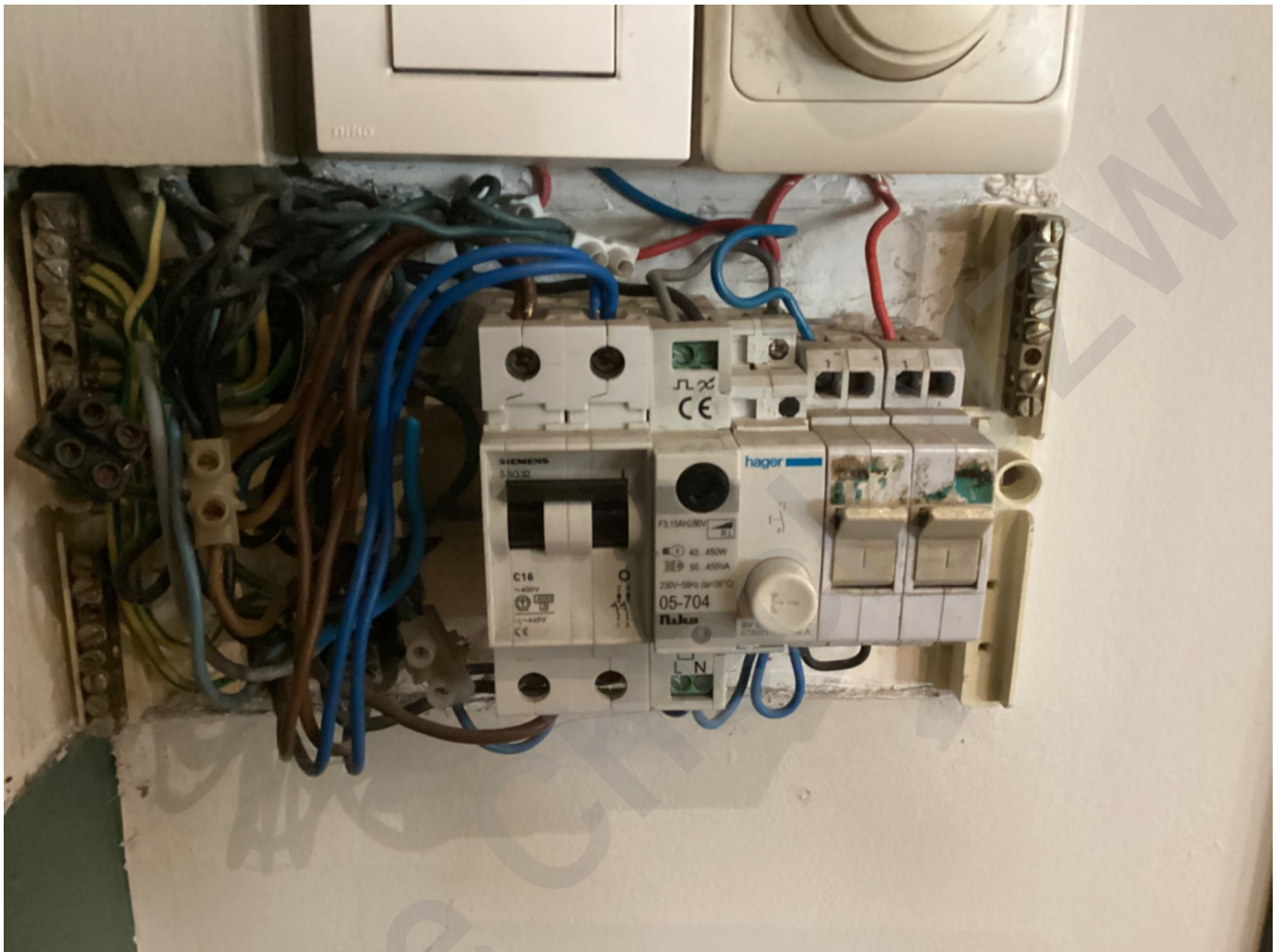



House Check VZW - Erkend keuringsorganisme
Ninoofsesteenweg 776/301 1703 Schepdaal
Tel: 02 582 62 32
Email: info@housecheck.be
BTW BE0681.840.318



710 - INSP
ISO/IEC 17020
Origineel verslag

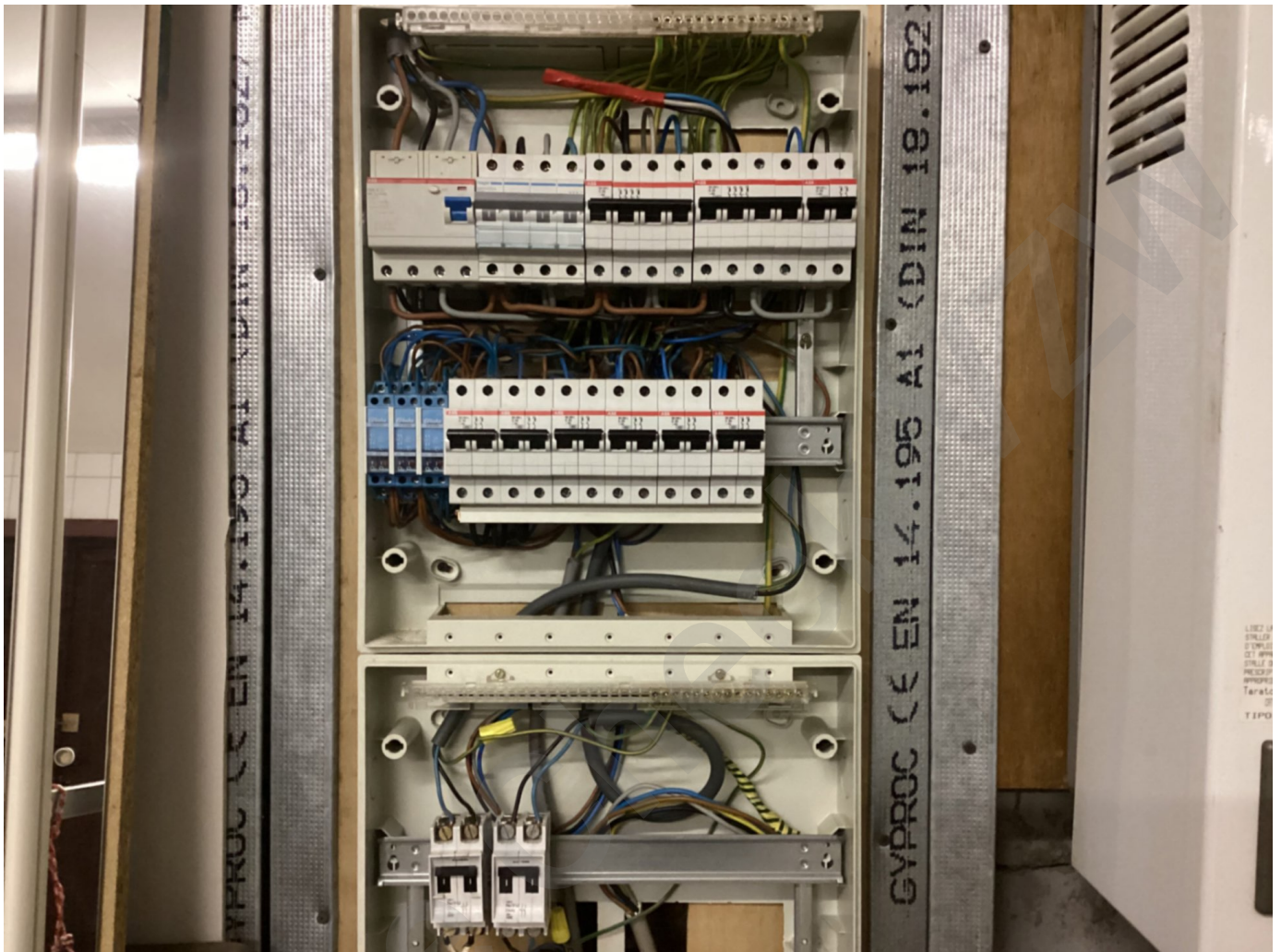



House Check VZW - Erkend keuringsorganisme
Ninoofsesteenweg 776/301 1703 Schepdaal
Tel: 02 582 62 32
Email: info@housecheck.be
BTW BE0681.840.318



710 - INSP
ISO/IEC 17020
Origineel verslag





House Check VZW - Erkend keuringsorganisme
Ninoofsesteenweg 776/301 1703 Schepdaal
Tel: 02 582 62 32
Email: info@housecheck.be
BTW BE0681.840.318



710 - INSP
ISO/IEC 17020
Origineel verslag

