



ZETEL ANTWERPEN  
Van der Sweepstraat 3 bus 44  
2000 Antwerpen  
Tel. 03 216 28 90  
Fax 03 238 86 65

ZETEL BRUSSEL  
Clovislaan 15  
1000 Brussel  
Tel. 02 230 81 82  
Fax 02 230 80 08

Bureel zwvl  
Tel 056170.54.05

PROCES-VERBAAL OVER HET ONDERZOEK VAN EEN ELEKTRISCHE LAAGSPANNINGSINSTALLATIE

ADRES INSTALLATIE: CATHARINAREEF, 37

2230 SCHILDE

EIGENAAR: M VERSTAPPEN Leo

Adres: Catharinedreef 37 SCHILDE

OPDRACHTGEVER: idem

Adres: \_\_\_\_\_

INSTALLATEUR: -

Adres: \_\_\_\_\_

BTW of IK: \_\_\_\_\_

EAN: \_\_\_\_\_  
Ref.: \_\_\_\_\_ Teller nr. 54438793  
Index: 34602 kWh / 58728 kWh

Datum van het onderzoek: 03/05/2019 Aard van het onderzoek: gelijkvormigheidsonderzoek - controlebezoek volgens:  
(AREI art. 270) (AREI art. 271) (AREI art. 276) (AREI art. 276bis) (APAB art. 262) (K.B.2.6.2008) (F.R. art. 231) (Voorshr. DNB)

Aard installatie: Nieuwe - Uitbreiding - Wijziging - Vervolgopig - Verzwaring - verkoop wooneenheid Type der lokalen: Woonhuis

Begin werken: Fundering vóór-nr 1.10.81 - Elektrische installatie vóór-nr 1.10.81 - 1.1.82 AREI art. 86

Aansluiting: Spanning 3N400V V Bescherming van de aansluiting Aus 4p20 A

Voedingskabel hoofdbord: 4 X 50 mm<sup>2</sup> Alg. schakelaar: type Diff 4p60A/0,300A

Type van de aardelektrode: lug - baren - pennen - horizontale geleider Schema: TT

Aantal borden: 2+1; Aantal eindstroombanen: 16+3+9; RA: < 30 Ohm; RI tot 0,5 MOhm

Uitwendige invloedsfactoren: er zijn geen specifieke uitwendige invloedsfactoren

BESCHRIJVING: aan weinig

Zie één draadschema + situatieschema in bijlage

UITGEVOERDE CONTROLES: zie verso \_\_\_\_\_

VASTGESTELDE INBREUKEN EN/OF NOTA'S: geen inbreuken vastgesteld

	PROCES-VERBAAL VAN HET GELIJKVORMIGHEIDSONDERZOEK
	gezien op
	de aangestelde van de stroomverdelers
	naam:
	handtekening:

PLICHTEN VAN DE EIGENAARS, BEHEERDERS OF HUURDERS: Zie keerzijde.

BESLUIT

1. De installatie is conform. De ingangsklemmen van de algemene ADS werden verzegeld en de één draads- en situatieschema's werden voor gezien getekend. De installatie dient opnieuw gecontroleerd uiterlijk op 03/05/2019 (art. 271 AREI) alsook vóór de ingebruikname van elke belangrijke wijziging of beduidende uitbreiding, uitgevoerd voor deze datum.
2. ~~De installatie is niet conform.~~
3. De installatie mag in dienst blijven indien zonder verdraging wordt voldaan aan de vastgestelde inbreuken en de gepaste maatregelen getroffen worden opdat de installatie geen gevaar vormt voor personen of goederen. De installatie is niet conform. De installatie dient opnieuw gecontroleerd te worden door (hetzelfde) organisme uiterlijk op \_\_\_\_\_

DE AGENT-ONDERZOEKER: Geert VANHOUTTE M  
nr. + naam + handtekening [Handwritten Signature]

De directeur,



Het onderzoek gebeurt volgens werkinstructie 10le006 of 10le008 op basis van de hiervoor vermelde voorschriften. Tijdens het controleonderzoek van huishoudelijke installaties (art.271)

**UITGEVOERDE CONTROLES**

- a) de controle van de uitvoering van de elektrische installatie overeenkomstig de schema's
  - b) de controle van de staat (vasthechtingen, beschadiging,...) van het vast geïnstalleerd elektrisch materieel in het bijzonder wat betreft de schakelaars, de stopcontactdozen, de aansluitingen in de verdeelborden,...
  - c) de controle van de beschermingsmaatregelen tegen elektrische schokken bij rechtstreekse en onrechtstreekse aanraking
  - d) de controle van de werking van de differentieelstroominrichtingen via de eigen testinrichting
  - e) de controle van de foutlussen en de juiste aansluiting van de differentieelstroominrichtingen via de opwerking van een foutstroom van minimum 2,5 maal de gevoeligheid van het apparaat
  - f) de controle van de continuïteit van de equipotentiale verbindingen (hoofd- en bijkomende) en van de beschermingsgeleiders van de stopcontactdozen en van de vaste, vast opgestelde of verplaatsbare toestellen met vaste standplaats van de klasse 1
  - g) de visuele controle van vast of vast opgesteld materieel dat gevaar kan opleveren voor personen en goederen
  - h) de visuele controle van verplaatsbaar materieel dat gevaar kan opleveren voor personen en goederen
- Behoudens inbreuken, wordt de overeenstemming bevestigd tussen de geïnstalleerde beschermingsinrichtingen tegen overstromen en de doorsneden van de respectievelijke stroombanen die ze beschermen.

**PLICHTEN VAN DE EIGENAARS, BEHEERDERS, HUURDERS**

- a) de verplichting het proces-verbaal van het controlebezoek te bewaren in het dossier van de elektrische installatie, samen met de ééndraadschema's en de situatieplannen
- b) de verplichting in het dossier elke wijziging aangebracht aan de elektrische installatie te vermelden
- c) de verplichting de Federale Overheidsdienst die Energie onder zijn bevoegdheid heeft onmiddellijk in te lichten over elk ongeluk aan personen overkomen en rechtstreeks of onrechtstreeks te wijten aan de aanwezigheid van elektriciteit
- d) de verplichting, wanneer er overtredingen zijn vastgesteld tijdens het controlebezoek, een nieuw controlebezoek te doen verrichten door hetzelfde erkend organisme om na te gaan of na afloop van de termijn van één jaar de overtredingen verdwenen zijn. Indien tijdens dat tweede onderzoek wordt vastgesteld dat er nog overtredingen overblijven, moet het erkend organisme een kopie van het proces-verbaal van het controlebezoek sturen naar de Algemene Directie Energie die belast is met het hoog toezicht op de huishoudelijke elektrische installaties.

Betekenis van de nota's: betreffen gebreken die geen invloed hebben op de besluitvorming, vaststellingen die buiten het kader van onderzoek vallen maar een gevaar inhouden voor de veiligheid, of organisatorische gegevens.

**REGIONALE KANTOREN**

**BUREAUX REGIONAUX**

**ZETEL BRUSSEL:**  
 Clovislaan 15 - 1000 BRUSSEL  
 Tel. 02 230.81 82 - Fax 02 230 80 08  
 E-mail: [btv.brussel@btvcontrol.be](mailto:btv.brussel@btvcontrol.be)

**SIEGE BRUXELLES:**  
 Blvd. Clovis 15 - 1000 BRUXELLES  
 Tél. 02 230 81 82 - Fax 02 230 80 08  
 E-mail: [btv.brussel@btvcontrol.be](mailto:btv.brussel@btvcontrol.be)

**ZETEL ANTWERPEN:**  
 Van der Sweepstraat 3 bus 44 - 2000 ANTWERPEN  
 Tel. 03 216 28 90 - Fax 03 238 86 65  
 E-mail: [btv.antwerpen@btvcontrol.be](mailto:btv.antwerpen@btvcontrol.be)

**SIEGE D'ANVERS:**  
 Van der Sweepstraat 3 bus 44 - 2000 ANTWERPEN  
 Tél. 03 216 28 90 - Fax 03 238 86 65  
 E-mail: [btv.antwerpen@btvcontrol.be](mailto:btv.antwerpen@btvcontrol.be)

**REGIONALE KANTOREN:**

**BUREAUX REGIONAUX:**

**Sector Limburg:**  
 3583 PAAL, Sint Janstraat 57 Tel. 011 42 18 34 - Fax 011 45 44 83  
 E-mail: [btv.limburg@btvcontrol.be](mailto:btv.limburg@btvcontrol.be)

**Secteur de Liège:**  
 4000 LIEGE, Rue Julien d'Andrimont 1 bte 2  
 Tél. 04 253 19 72 - Fax 04 225 01 58  
 E-mail: [btv.liege@btvcontrol.be](mailto:btv.liege@btvcontrol.be)

**Sector Noord-West-Vlaanderen:**  
 8840 STADEN, Sint Jansstraat 41 1/1 Tel. 051 70 25 48 - Fax 051 70 54 46  
 E-mail: [btv.nwestvlaanderen@btvcontrol.be](mailto:btv.nwestvlaanderen@btvcontrol.be)

**Secteur de Namur et Luxembourg:**  
 5590 CINEY, Avenue du Sainfoin 25  
 Tél. 083 21 35 27 - Fax 083 21 45 17  
 E-mail: [btv.namur@btvcontrol.be](mailto:btv.namur@btvcontrol.be)

**Sector Oost-Vlaanderen:**  
 9090 MELLE, Brusselsesteenweg 326 Tel. 09 252 45 45 - Fax 09 252 50 50  
 E-mail: [btv.oostvlaanderen@btvcontrol.be](mailto:btv.oostvlaanderen@btvcontrol.be)

**Secteur de Hainaut:**  
 7160 CHAPPELLE-LEZ-HERLAIMONT, Rue des Bureaux 1 A  
 Tél. 064 33 64 55 - Fax 064 33 05 08  
 E-mail: [btv.hainaut@btvcontrol.be](mailto:btv.hainaut@btvcontrol.be)

**Sector Brabant / Arr. Leuven:**  
 3200 GELRODE (Aarschot), Leuvensesteenweg 383 bus 1  
 Tel. 016 63 47 45 - Fax 016 63 12 21  
 E-mail: [btv.vlaamsbrabant@btvcontrol.be](mailto:btv.vlaamsbrabant@btvcontrol.be)

**Secteur de Brabant Wallon:**  
 1360 PERWEZ, Av. Wilmart 129 bte 1 Tél. 081 65 84 59 - Fax 081 65 84 78  
 E-mail: [btv.brabantwallon@btvcontrol.be](mailto:btv.brabantwallon@btvcontrol.be)

**Sector Zuid-West-Vlaanderen:**  
 8530 HARELBEKE, Jan Breydelstraat 98  
 Tel. 056 70 54 05 - Fax 056 70 54 22  
 E-mail: [btv.zwestvlaanderen@btvcontrol.be](mailto:btv.zwestvlaanderen@btvcontrol.be)

4 N 400V

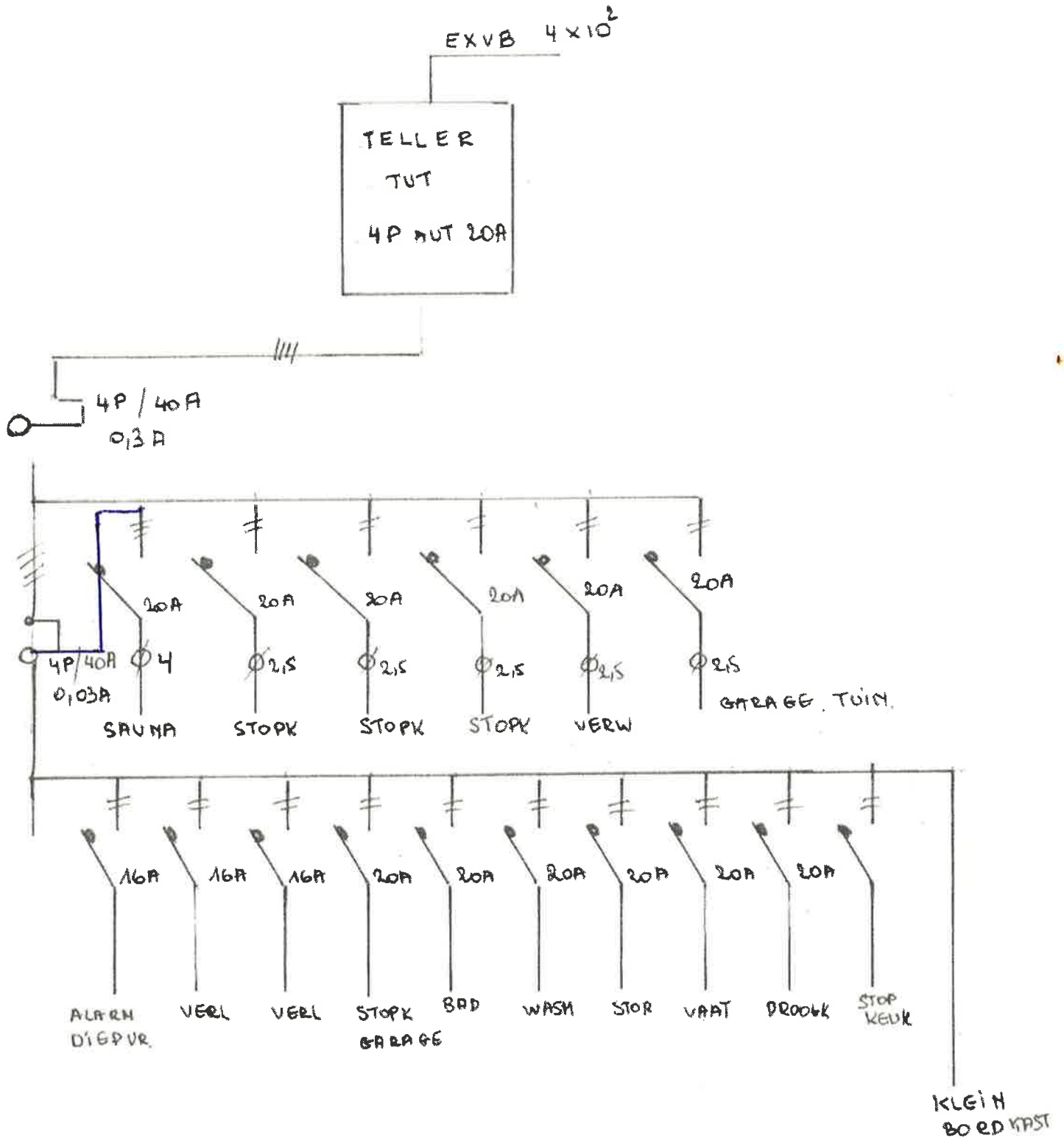

VERSTAPPEN LEO  
CATHARINA DREEF 37  
2970 SCHILDE

INSTALLATIE VAN VOOR 1-10-81

BTV VANHOUFFE M 62  
03/05/2012

*[Handwritten signature]*

GARAGE  
TUIN

1 N 400V

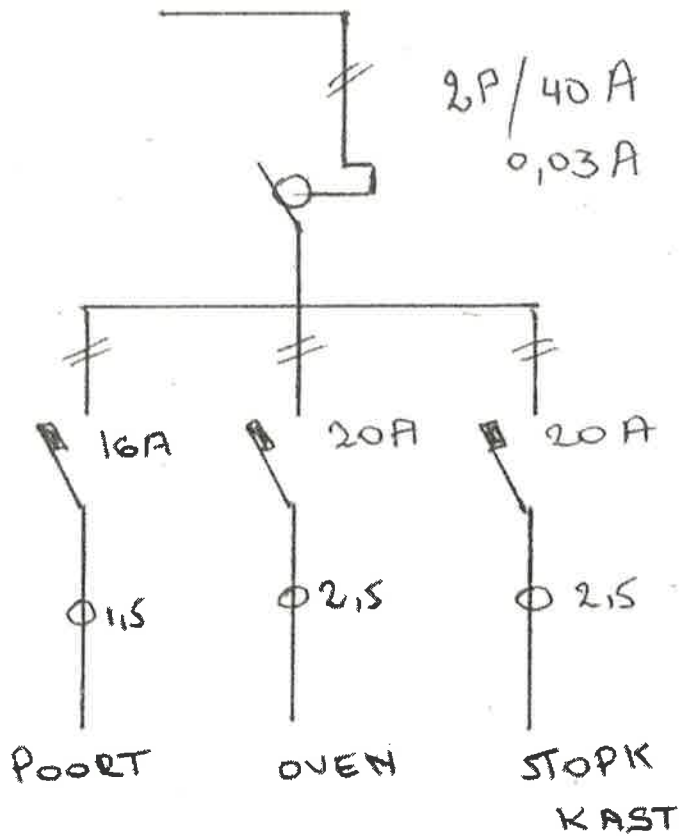
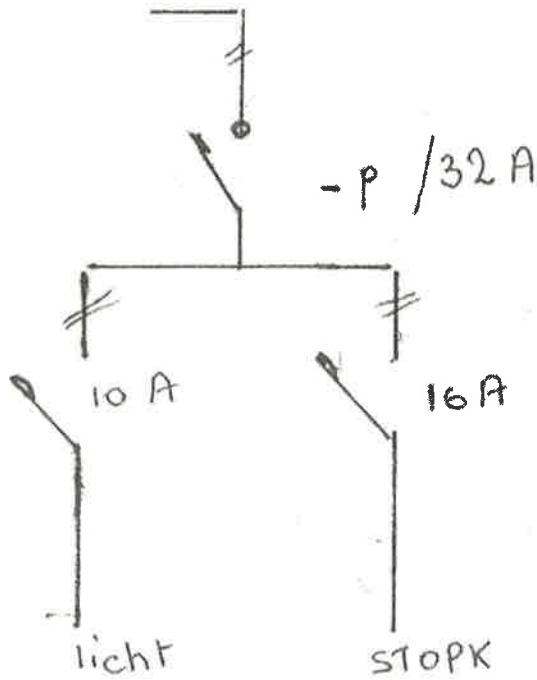

BTV  
A 602  
03/05/2012

GELIJKVLOERS

INSTALATIE VAN VOOR

1-10-81

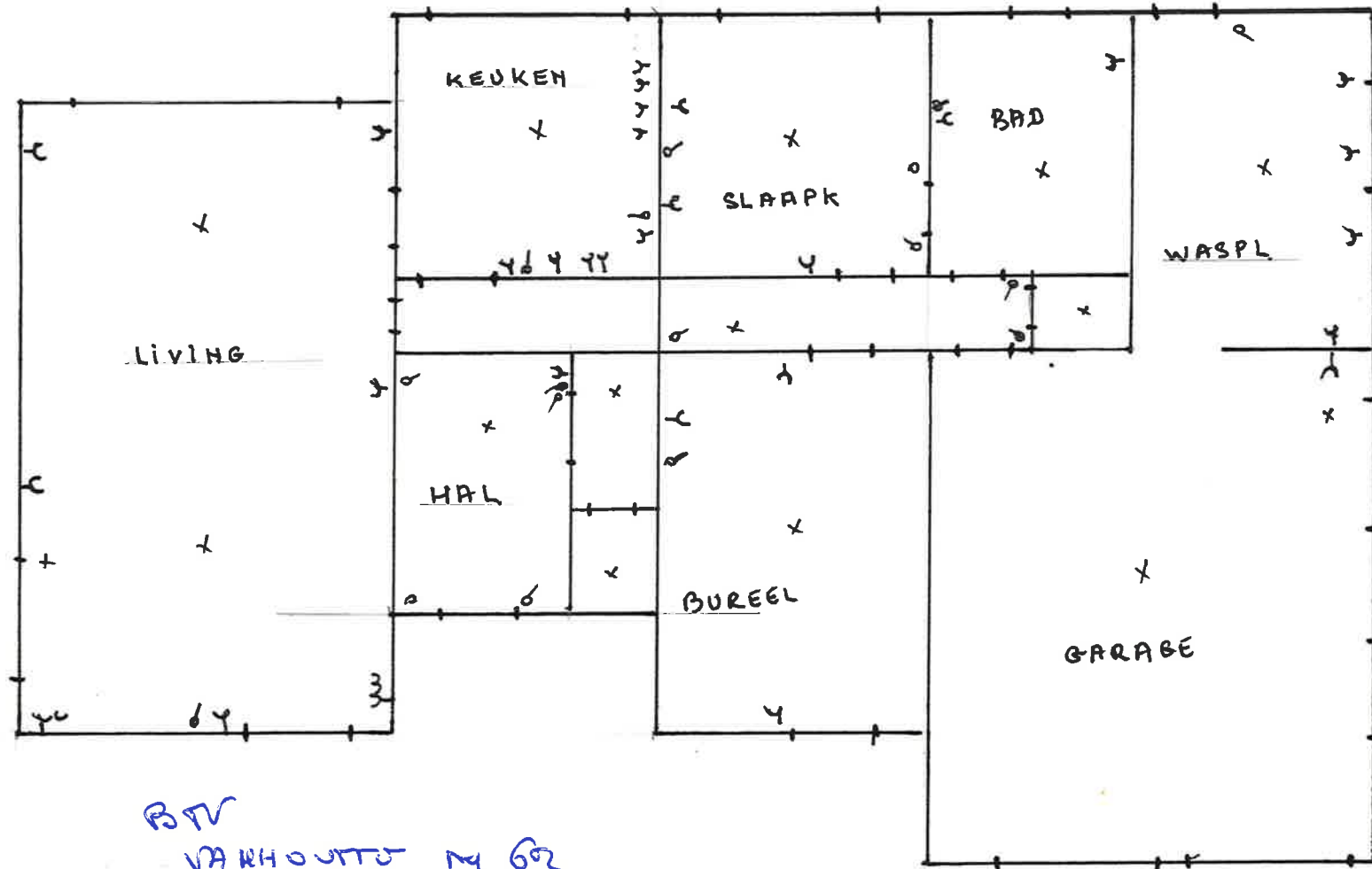

BTV  
VAN HOUTE M 62

03/05/2012

BOVEN

INSTALATIE VAN. VOOR 1-10-81

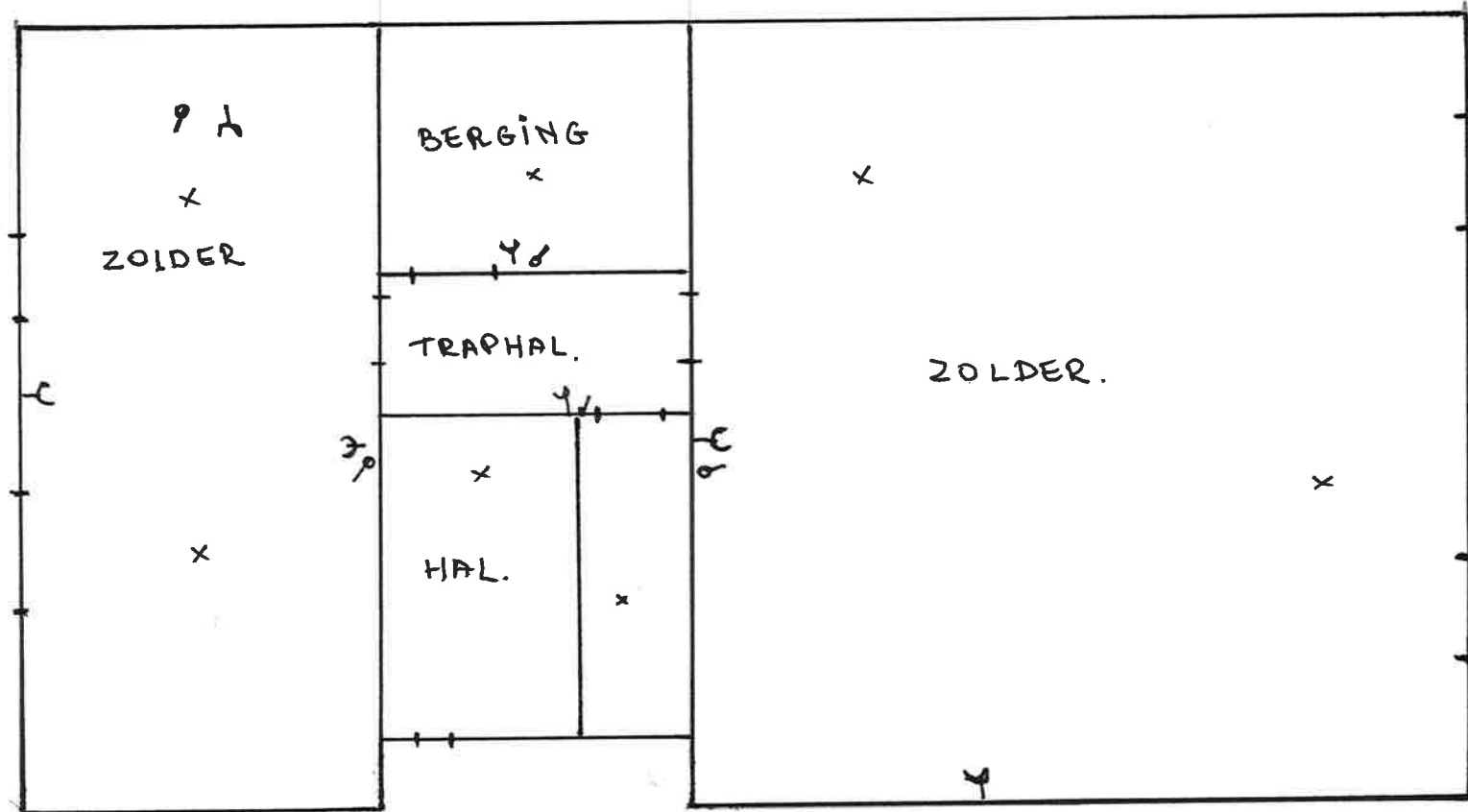

BTV  
62

03/05/2012