

**Organisme agréé**

Enercelec asbl  
 Rue du Bon-Dieu-de Pitié 4  
 5070 Fosses-la-Ville  
 Tél.: 071 16 65 67  
 e-mail: info@enercelec.be  
 BE 0724.701.846



Antea Iannelli  
 0470/30.95.67

**Adresse de l'installation électrique**

Renaud Claude  
 Rue du colot 65  
 1495 Tilly

**Installateur**

Dimelec srl  
 Avenue des combattants 1  
 1332 Genval  
 GSM: 0492 83 98 29  
 e-mail: dimelec@gmail.com  
 BE 0650.956.013

P-1/5  
 Schéma unifilaire

3 x 400V + N ~ 50Hz

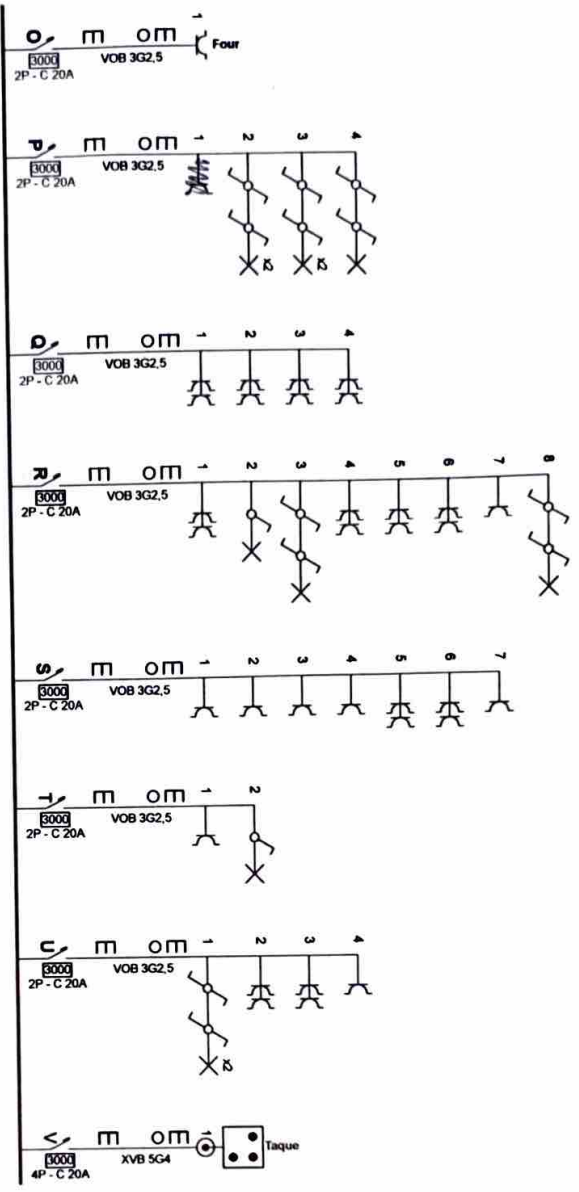

**Organisme agréé**

Enerceteec asbl  
 Rue du Bon-Dieu-de Pitté 4  
 5070 Fosses-la-Ville  
 Tél.: 071 16 65 67  
 e-mail: info@enerceteec.be  
 BE 0724.701.846

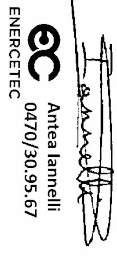

**Adresse de l'installation électrique**

Renaud Claude  
 Rue du culot 65  
 1485 Tilly

**Installateur**

Dimelec srl  
 Avenue des combattants 1  
 1332 Genval  
 GSM: 0492 83 98 29  
 e-mail: dimelec@gmail.com  
 BE 0650.956.013

p. 2/5  
 Schéma unifilaire

3 x 400V + N ~ 50Hz

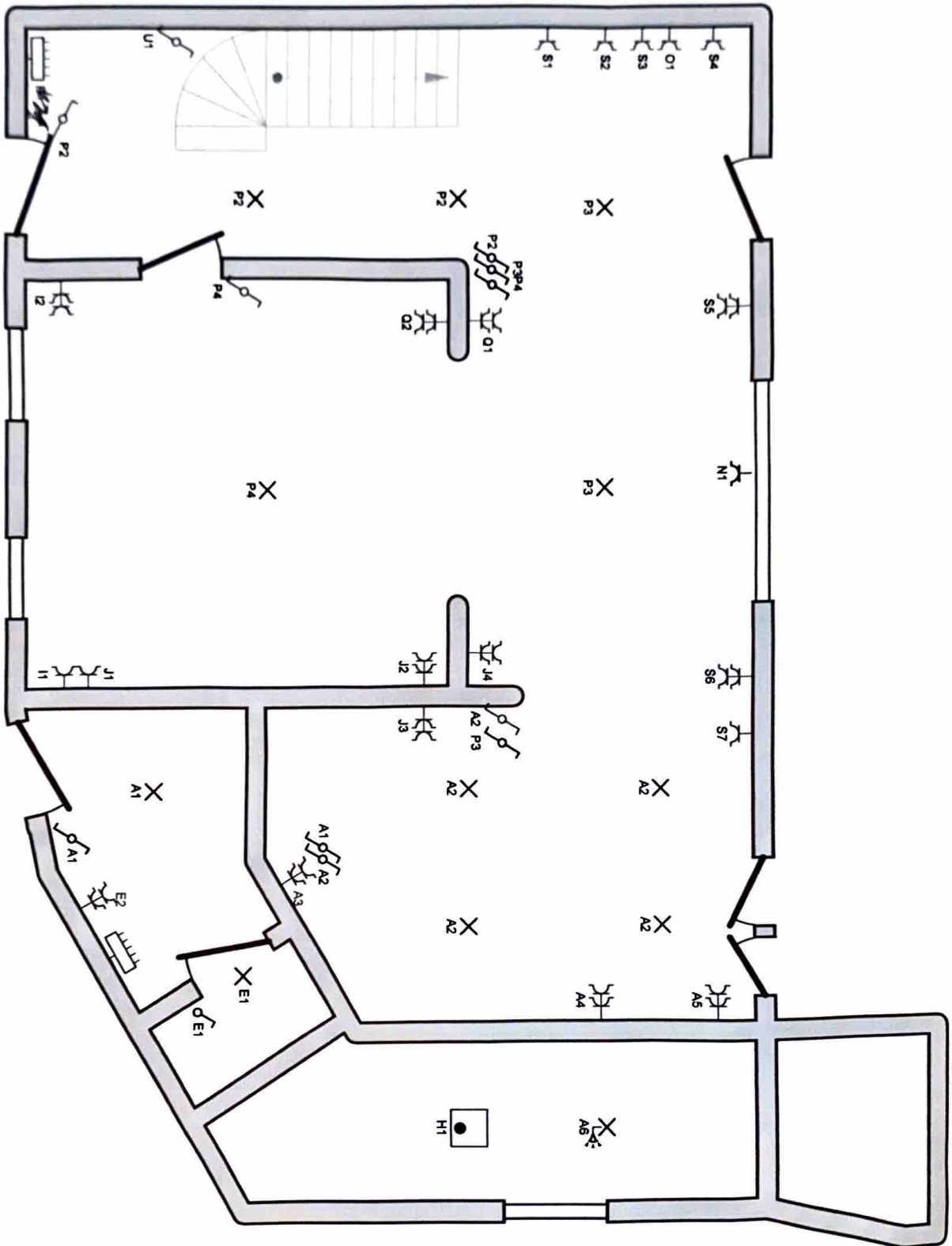

**Organisme agréé**  
 Enercetelec asbl  
 Rue du Bon-Dieu-de Pille 4  
 5070 Fosses-la-Ville  
 Tél.: 071 16 65 67  
 e-mail: info@enercetelec.be  
 BE 0724.701.846

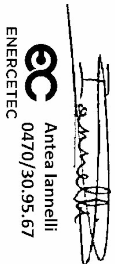

**Adresse de l'installation électrique**  
 Renaud Claude  
 Rue du cuifor 65  
 1495 Tilly

**Installateur**  
 Dirnelec srl  
 Avenue des combattants 1  
 1332 Genval  
 GSM: 0492 83 98 28  
 e-mail: dirnevely@gmail.com  
 BE 0650.956.013

**p. 3/5**  
**Plan de position**  
 3 x 400V + N - 50Hz

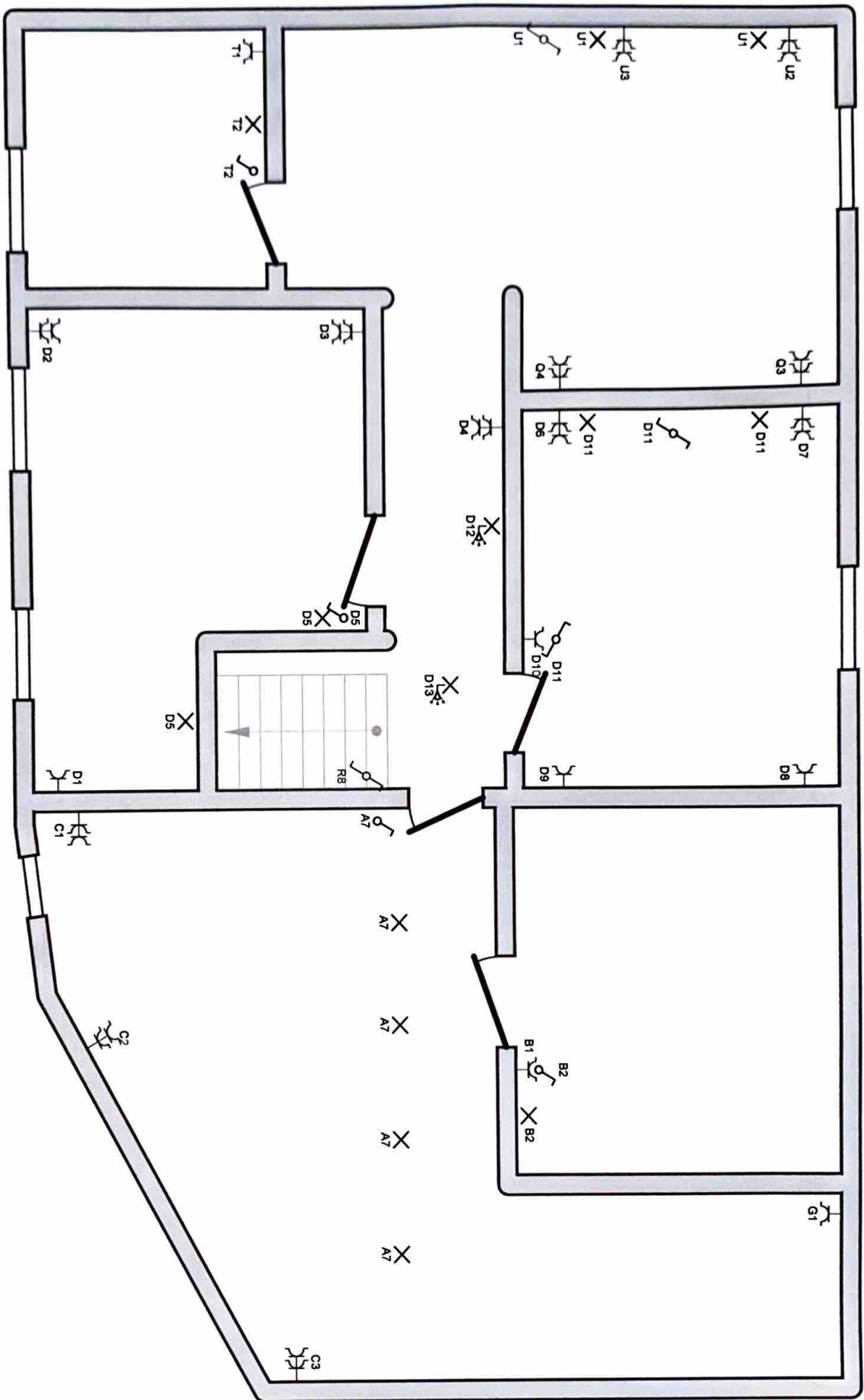

**Organisme agréé**  
 Enercetecc asbl  
 Rue du Bon-Dieu-de Pitié 4  
 5070 Fosse-la-Ville  
 Tél.: 071 16 65 67  
 e-mail: info@enercetecc.be  
 BE 0724.701.846

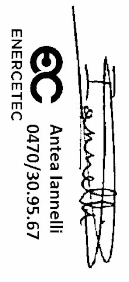

**Adresse de l'installation électrique**  
 Renaud Claude  
 Rue du culot 65  
 1495 Tilly

**Installateur**  
 Dimelac srl  
 Avenue des combattants 1  
 1332 Genval  
 GSM: 0492 83 98 29  
 e-mail: dimverly@gmail.com  
 BE 0650.956.013

**p. 4/5**  
**Plan de position**  
 3 x 400V + N ~ 50Hz

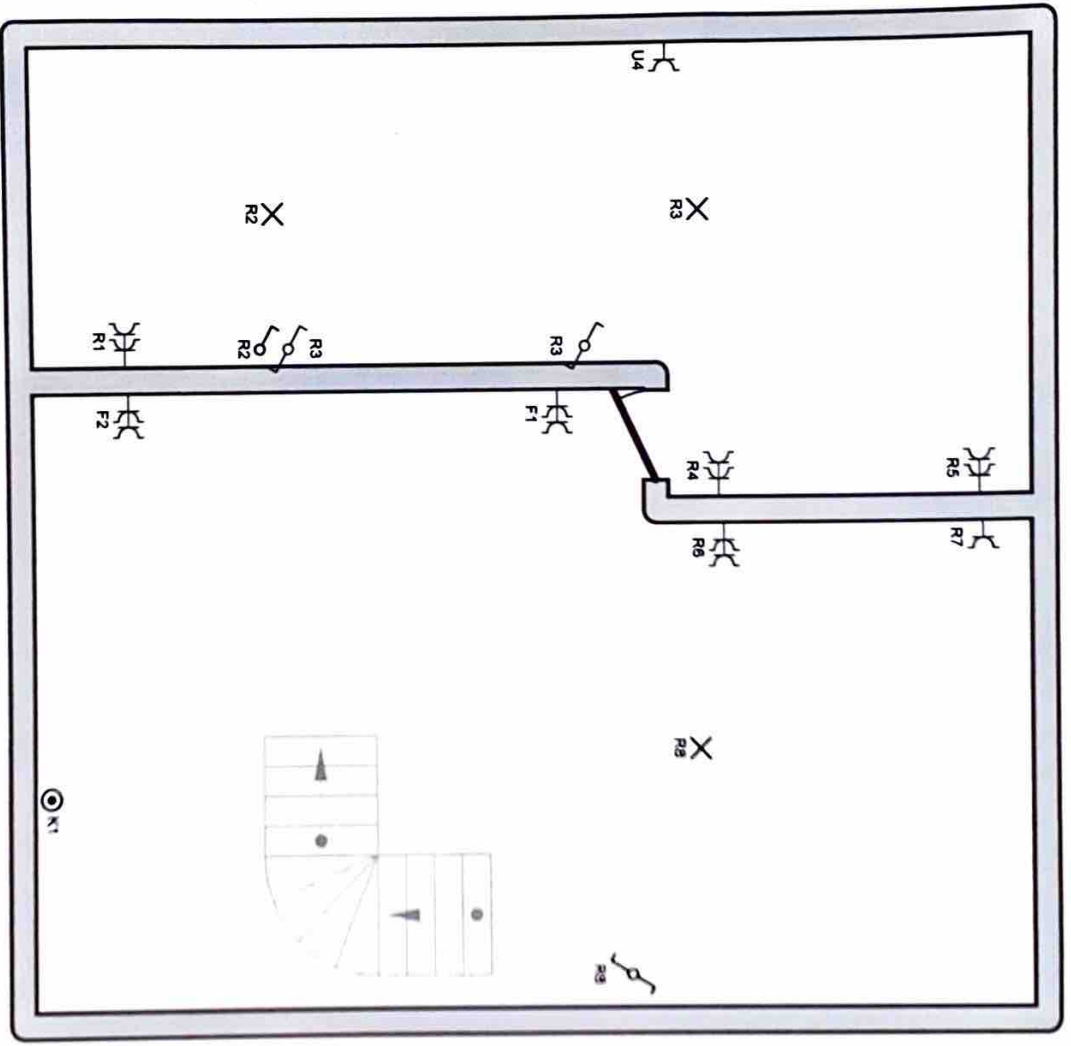

**Organisme agréé**

Enercetelec asbl  
 Rue du Bon-Dieu-de Pitié 4  
 5070 Fosses-la-Ville  
 Tél.: 071 16 65 67  
 e-mail: info@enercetelec.be  
 BE 0724.701.846

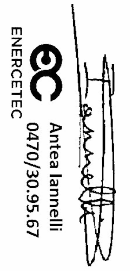

Antea Iannelli  
 0470/30.95.67

**Adresse de l'installation électrique**

Renaud Claude  
 Rue du culot 65  
 1495 Tilly

**Installateur**

Dimelec srl  
 Avenue des combattants 1  
 1332 Genval  
 GSM: 0492 83 98 29  
 e-mail: dimveny@gmail.com  
 BE 0650 956 013

**p. 5/5**  
**Plan de position**  
 3 x 400V + N - 50Hz