



House Check VZW - Erkend keuringsorganisme
Marktplein 1/3, 1740 Ternat
Tel: 02 582 62 32
Email: info@housecheck.be
BTW BE0681.840.318



710 - INSP
ISO/IEC 17020
Origineel verslag

Controlebezoek - Periodiek [Hfst 6.5]

Niet conform

Inspecteur: Benny Van Lierde

Verslagnummer:
22/11122025/54327/62203/1

Algemeen

Inspectie adres: Mgr. van Waeyenberghlaan 58
flat 0402, 3000 Leuven (België)

Type: Controlebezoek - Periodiek [Hfst 6.5]

Datum van de keuring: 11/12/2025

Eigenaar: Filip Matei

Type lokalen: Appartement

Private hoogspanningscabine: Nee



Afwijking: Huishoudelijke installatie oud AREI
[Afd 8.2.2]

Elektrische installatie

Netbeheer: Fluvius Zenne-Dijle

Nominale spanning: 230V - AC

Type netsysteem: TT

Nominale stroom aansluitbeveiliging: 40A

Voedingskabel hoofdbord: XVB 2 x 10 mm²

Type aarding: Aardingslus

EAN: 541 448860000823481

Teller nr: 1SAG1100944749

Dagindex: 843

Nachtindex: 1370

Aardingsweerstand: 6,4 ohm

Minimale isolatieweerstand: 12,5 MΩ

Aantal borden: 1

Aantal kringen: 13(+1)

Rechtstreekse aanraking: Ok

Onrechtstreekse aanraking: Niet ok

Controle van de foutlussen: Ok

Staat van vast of vast opgesteld elektrisch materieel: Ok

Continuïteit van de beschermingsgeleiders van de contactdozen: Ok

Continuïteit van de vaste, vast opgestelde of verplaatsbare toestellen met vaste standplaats staat van vast of vast opgesteld van de klasse I: Ok

Controle van de vaste, vast opgestelde of verplaatsbaren toestellen met verplaatsbare toestellen met vaste standplaats van de klasse I: Ok

Besluit

De elektrische installatie voldoet niet aan de voorschriften van boek 1 van het KB 08/09/2019 inzake de installaties op laagspanning en zeer lage spanning. Het nieuwe controlebezoek moet door hetzelfde keuringsorganisme worden uitgevoerd voor 11/12/2026. De werken, nodig om de inbreuken te doen verdwijnen die opgemerkt werden tijdens het plaatsbezoek, moeten zonder vertraging uitgevoerd worden en alle maatregelen getroffen worden opdat de in inbreuk zijnde installatie, indien zij in dienst blijft, geen gevaar vormt voor de personen of goederen.

Handtekening klant

Handtekening inspecteur



House Check VZW - Erkend keuringsorganisme
 Marktplein 1/3, 1740 Ternat
 Tel: 02 582 62 32
 Email: info@housecheck.be
 BTW BE0681.840.318



710 - INSP
 ISO/IEC 17020
 Origineel verslag

Beveiligingen

Type

Aantal Zie schema

Nominale stroom (A)

Aantal polen

Curve

Sectie(mm²)

Controle

Differentieelstroombeschermingsinrichting

mA	300	30
Nominale stroom (A)	40	40
I _{2t}	3000A-22,5kA2s	3000A-22,5kA2s
Type	a	a
Beveiligde kringen	13	4
Controle	Niet ok	Ok

Inbreuken

- Het ééndraadsschema en/of het situatieplan werden niet opgesteld met de correcte symbolen en notities. - Afd 2.13.; Afd 3.1.2
- Extra opmerking: O.a. plaatsingswijze kabels ontbreekt
- Het eendraadsschema en situatieplan komen niet overeen met de werkelijkheid. - Afd.3.1.2
- Extra opmerking: O.a. licht badkamer, stopcontacten keuken
- De differentieelstroombeschermingsinrichtingen werkt niet na het indrukken van de testknop en/of de testknop is niet gemakkelijk bereikbaar. - oAfd 5.3.5.3.b; oAfd 5.3.5.3.; oAfd 6.5.7.2.b.4.d; oAfd 6.4.6.4.b.4
- Extra opmerking: - Hoofddifferentieelschakelaar

Opmerkingen

- De schema's zijn niet aanwezig of niet correct. Wij kunnen niet uitsluiten dat er geen nieuwe inbreuken zullen zijn bij het voorleggen van de (nieuwe) schema's.
- Extra opmerking: Opgelet bij volledig nieuwe schema's dienen deze volgens de nieuwste regels te worden opgemaakt
- Keuring gebaseerd op verkregen info van eigenaar/verantwoordelijk installatie.
- Bij een vernieuwing van de elektrische installatie, zullen de afwijkingen niet meer van toepassing zijn.
- Door gevolg te geven aan de hoger vermelde inbreuken, is het mogelijk dat er bij een volgend onderzoek bijkomende inbreuken aan het licht komen.

Raadgeving

Het verslag van het controlebezoek herinnert aan de volgende verplichtingen

- De verplichting het verslag van het controlebezoek te bewaren in het dossier van de elektrische installatie.
- In het dossier elke wijziging aan de elektrische installatie te vermelden.
- De met het toezicht belaste ambtenaar van de Federale Overheidsdienst die Energie onder zijn bevoegdheid heeft onmiddellijk in te lichten over elk ongeluk aan personen overkomen en rechtstreeks of onrechtstreeks te wijten aan de aanwezigheid van elektriciteit.
- Wanneer er inbreuken zijn vastgesteld tijdens het controlebezoek, een nieuw controlebezoek te doen verrichten door hetzelfde erkend organisme om na te gaan of na afloop van de termijn van één jaar de inbreuken verdwenen zijn. Indien tijdens dat tweede bezoek wordt vastgesteld dat er nog inbreuken overblijven, moet het erkend organisme een kopie van het verslag van het controlebezoek sturen naar de Algemene Directie Energie die belast is met het hoog toezicht op de huishoudelijke elektrische installaties.



House Check VZW - Erkend keuringsorganisme
Marktplein 1/3, 1740 Ternat
Tel: 02 582 62 32
Email: info@housecheck.be
BTW BE0681.840.318



710 - INSP
ISO/IEC 17020
Origineel verslag

Elektrisch bord

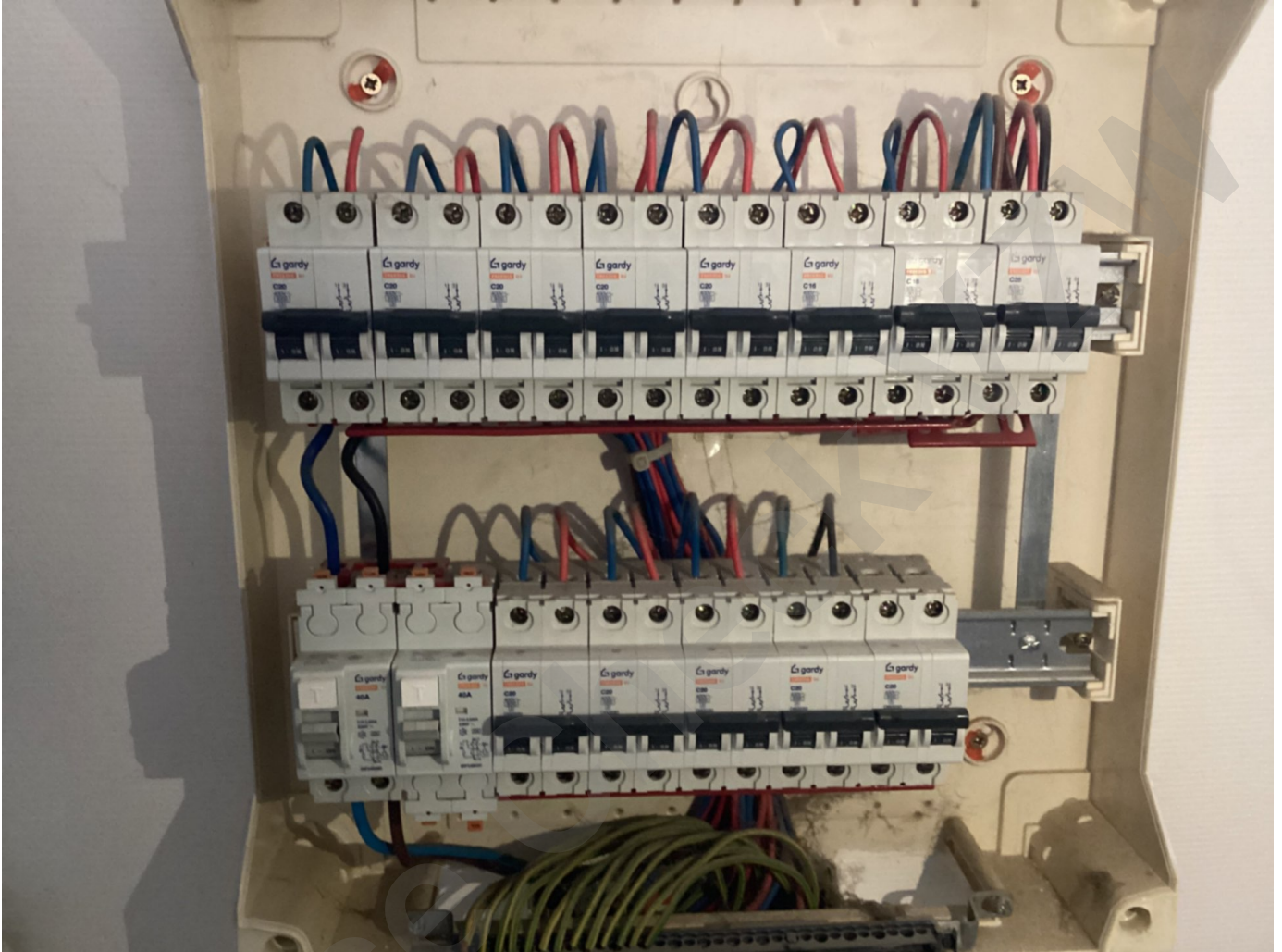



House Check VZW - Erkend keuringsorganisme
 Marktplein 1/3, 1740 Ternat
 Tel: 02 582 62 32
 Email: info@housecheck.be
 BTW BE0681.840.318



710 - INSP
 ISO/IEC 17020
 Origineel verslag

Eendraadschema en situatieplan

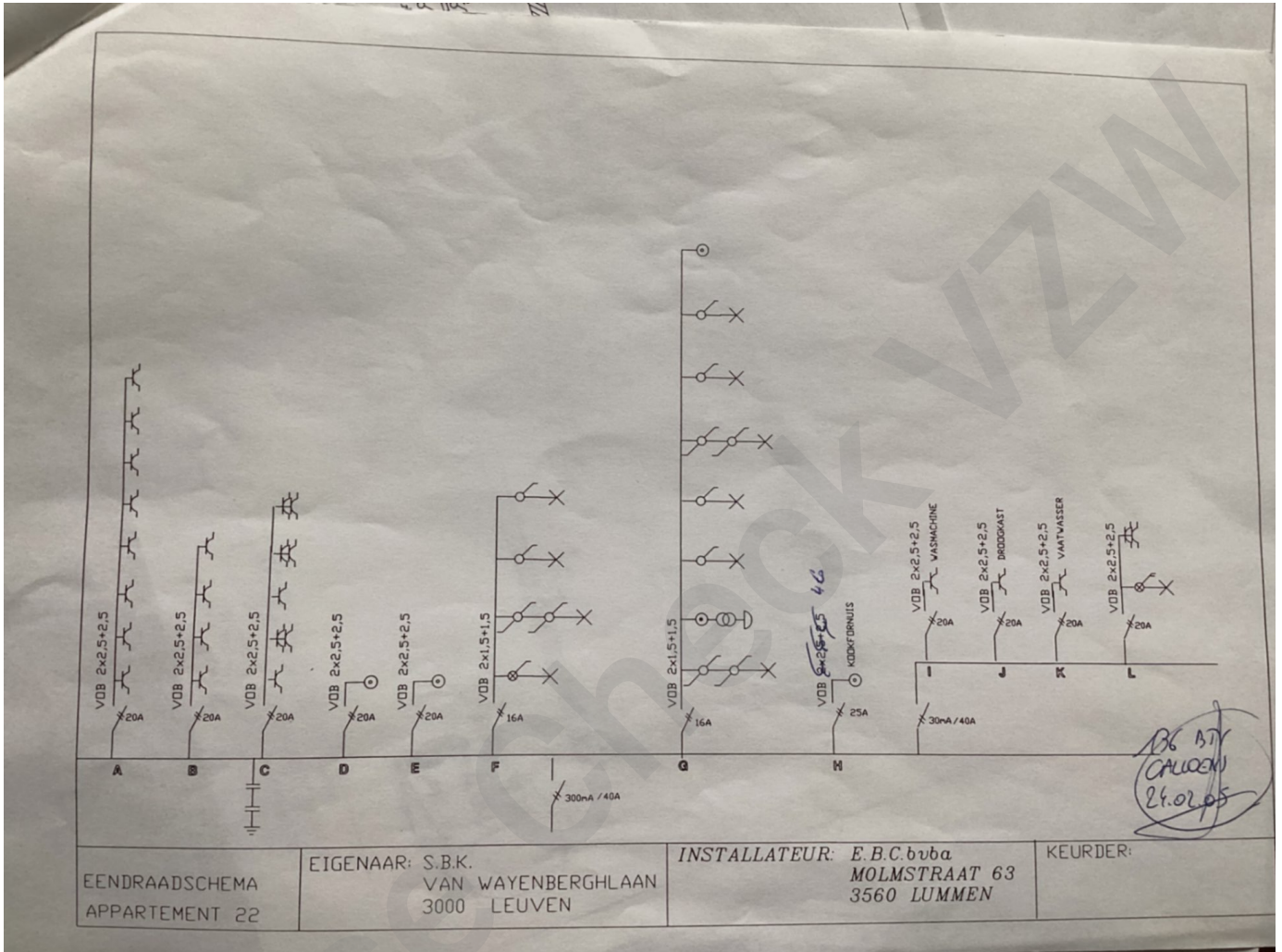



House Check VZW - Erkend keuringsorganisme
Marktplein 1/3, 1740 Ternat
Tel: 02 582 62 32
Email: info@housecheck.be
BTW BE0681.840.318



710 - INSP
ISO/IEC 17020
Origineel verslag

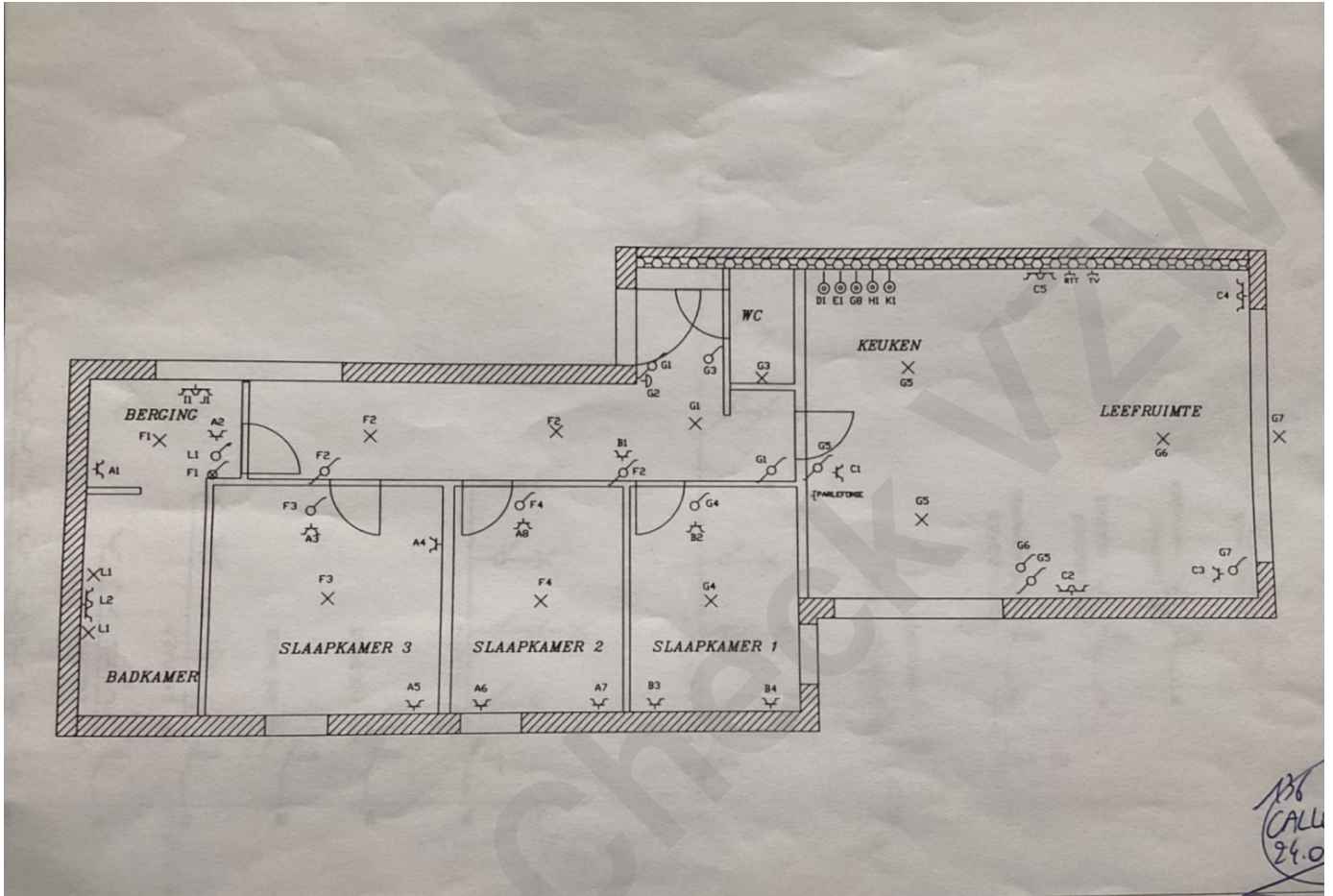

136
CALL
24.0

SITUATIESCHEMA APPARTEMENT 22	EIGENAAR: SBK VAN WAEYENBERGHLAAN 3000 LIEUVEN	INSTALLATEUR: E.B.C. buba MOLEMSTRAAT 63 3560 LUMMEN
----------------------------------	--	--

House



House Check VZW - Erkend keuringsorganisme
Marktplein 1/3, 1740 Ternat
Tel: 02 582 62 32
Email: info@housecheck.be
BTW BE0681.840.318



710 - INSP
ISO/IEC 17020
Origineel verslag

Andere

