



**ELECTROTEST**  
Technische Controles en Opleidingen  
Contrôles Techniques et Formations

HOOFDKANTOOR / SIEGE SOCIAL  
Electro-Test VZW/ASBL Kerkstraat 33 - 1820 Melsbroek  
T +32 (0)2 751 98 39 F +32 (0)2 751 52 09  
E info@electro-test.be W www.electro-test.be

**Verslag van onderzoek / Rapport de contrôle**

Verslagnummer: N° de rapport:	81/2018/6/1/6	Datum van bezoek: Date de visite:	1/06/2018
Opdrachtgever: Donneur d'ordre:	Vervaert Sprl Avenue des Saisons 90 - 1050 BRUXELLES (IXELLES) BTW BE 0817.830.061	IK: CI:	
Distributienetbeheerder: Gestonnaire de réseau:	Sibelga	Nr teller: N° compteur: Nr teller nachttarief: N° compteur tarif de nuit:	EAN-nr: N° EAN:
Plaats van het onderzoek: Lieu du contrôle:	Avenue de Laeken 29 BV2 - 1090 BRUXELLES (JETTE)		
Eigenaar: Propriétaire:	[REDACTED]		
Installateur:	Vervaert Sprl	BTW/TVA:	BTW BE 0817.830.061
Gebruikte interne procedure: Procédure interne utilisée:	F-ELS270/APP3 (Contrôle de conformité de 3 app. à la même adresse)		

**Beschrijving van de gecontroleerde installatie / description de l'installation contrôlée:**

Aard van onderzoek: AREI / Genre de contrôle:	RGIE	Art. hh: 86	Art. onderzoek: 270				
Onderzoek: / Contrôle:	Appartement	Etage 2 + 3 (Duplex)					
TT - net/spanning: / Réseau TT - tension:	Meter / Bord verbinding / Liaison compteur-tableau:	Max. beveiliging / Protection max.:					
2x230V	2 x 10 mm <sup>2</sup> XVB	40A					
Aardelektrode / Electrode de terre:	Pen/Piquets 16 Ohm	Isolatie / Isolement: 121 MOhm	Aantal verdeelborden / Nombre de tableaux: 2				
Differentieelschakelaars/Interrupteurs différentiels:		Aantal eindstroombanen / Nombre de circuits terminaux: 14					
In(A)	Δ In (mA)	Type	Eindstroombanen / terminaux	TestΔIn	1. ΔIn	AREI/RGIE	
40A	300mA	A/s	Général pour tous les circuits	-	-	270	
			1 - 14				
40A	30mA	A/s	1 - 14	-	-	270	
Visueel nazicht Algemeen: Contrôle visuel général:	OK	Rechtstreekse aanraking: Contact direct:	OK	Onrechtstreekse aanraking: Contact indirect:	OK	Aansluitingen: Raccordements:	OK
						Equipotentiale verbindingen: Liaisons équipotentielle:	OK

**Inbreuken / Infractions:**

**Bijkomende inbreuken / Infractions supplémentaires:**

**Opmerkingen / Remarques:**

**Nota's / Notes:**



**Besluit / Conclusion:**

De elektrische installatie voldoet aan de voorschriften van het A.R.E.I. / L'installation électrique est conforme aux prescriptions du R.G.I.E.

De volgende periodieke controle moet worden uitgevoerd binnen de door de van kracht zijnde reglementering voorgeschreven termijn (art. 271 A.R.E.I.) / Le prochain contrôle périodique est à effectuer dans le délai prescrit par la réglementation en vigueur (art. 271 R.G.I.E.)

**Volgend controlebezoek / Prochaine visite de contrôle:** 1/06/2043

**Naam en handtekening van de inspecteur, voor de directeur,  
Nom et signature de l'inspecteur, pour le directeur,  
VISUM (Datum / Date):**

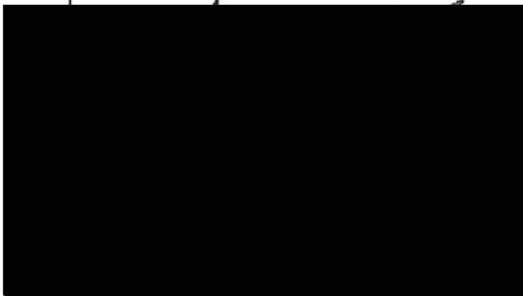

**Herinnering van de reglementaire voorschriften:** a) de verplichting het P.V. van het controlebezoek te bewaren in het dossier van de elektrische installatie; b) de verplichting in het dossier elke wijziging aangebracht aan de elektrische installatie te vermelden; c) de verplichting de F.O.D. die Energie onder zijn bevoegdheid heeft onmiddellijk in te lichten over elk ongeluk aan personen overkomen en rechtstreeks of onrechtstreeks te wijten aan de aanwezigheid van elektriciteit; d) de verplichting, wanneer er overtredingen zijn vastgesteld tijdens het controleonderzoek, een nieuw controleonderzoek te doen verrichten door hetzelfde erkend organisme indien na te gaan of na afloop van de termijn van één jaar de overtredingen verdwenen zijn. Indien tijdens dat tweede onderzoek wordt vastgesteld dat er nog overtredingen overblijven, moet het erkend organisme een kopie van het proces-verbaal van het controleonderzoek sturen naar de Algemene Directie Energie die belast is met het hoog toezicht op de huishoudelijke elektrische installatie.  
**Rappel des prescriptions réglementaires:** a) l'obligation de conserver le P.V. de visite de contrôle dans le dossier de l'installation électrique; b) l'obligation de renseigner dans le dossier toute modification intervenue dans l'installation électrique; c) l'obligation d'aviser immédiatement le S.P.F. ayant l'Energie dans ses attributions, de tout accident survenu aux personnes et dû, directement ou indirectement, à la présence d'électricité. d) l'obligation lorsque des infractions ont été constatées lors de la visite de contrôle, de faire effectuer une nouvelle visite de contrôle par le même organisme agréé afin de vérifier la disparition des infractions au terme du délai d'un an. Dans le cas où, lors de cette seconde visite, des infractions subsistent, l'organisme agréé se doit d'envoyer une copie du procès-verbal de visite de contrôle à la Direction générale de l'Energie préposée à la haute surveillance des installations électriques domestiques.

Dupres

KIKUMI S. A.  
AV. de Gaaken  
N° 29  
1090 Jette

PLAN D'IMPLANTATION

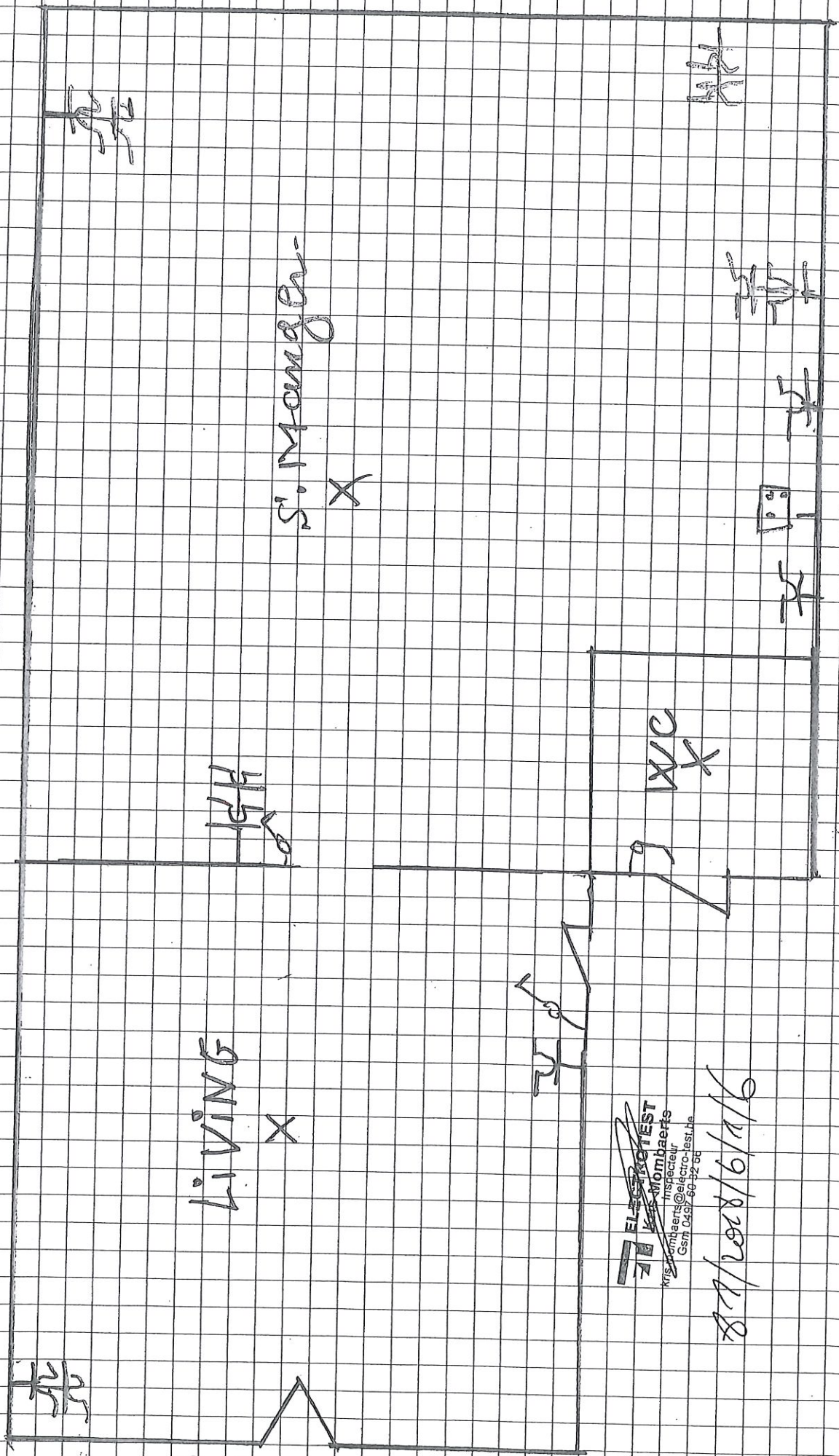

**ELECTROTEST**  
 KIKUMI S. A.  
 Mombasa  
 Inspecteur  
 @electro-test.be  
 Gsm 0437 60 52 58

87/2028/6/16

RIO RIM. S.A  
 AV. de Seaken  
 N° 29 - 1090  
 Jette

PLAN D'IMPLANTATION.

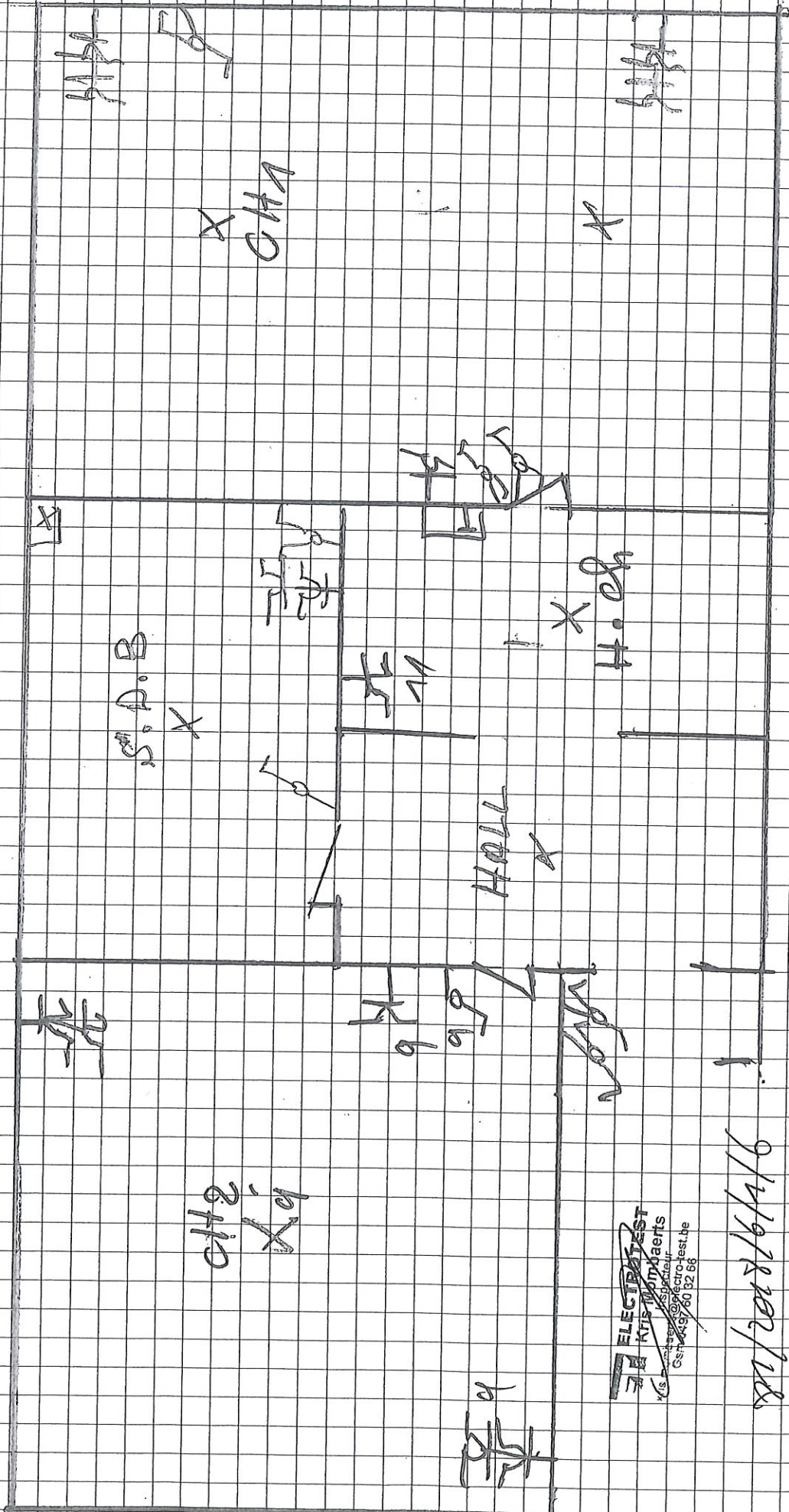

chtg  
 Xg

**ELECTROTEST**  
 KIP Immaerts  
 Gsm: 049760 82 66  
 electro-test.be

9/19/2022/18

Duplex

schéma unifilaire

RIO RIM S.A  
AV. de Soeken  
N° 29 - 1090  
Jette

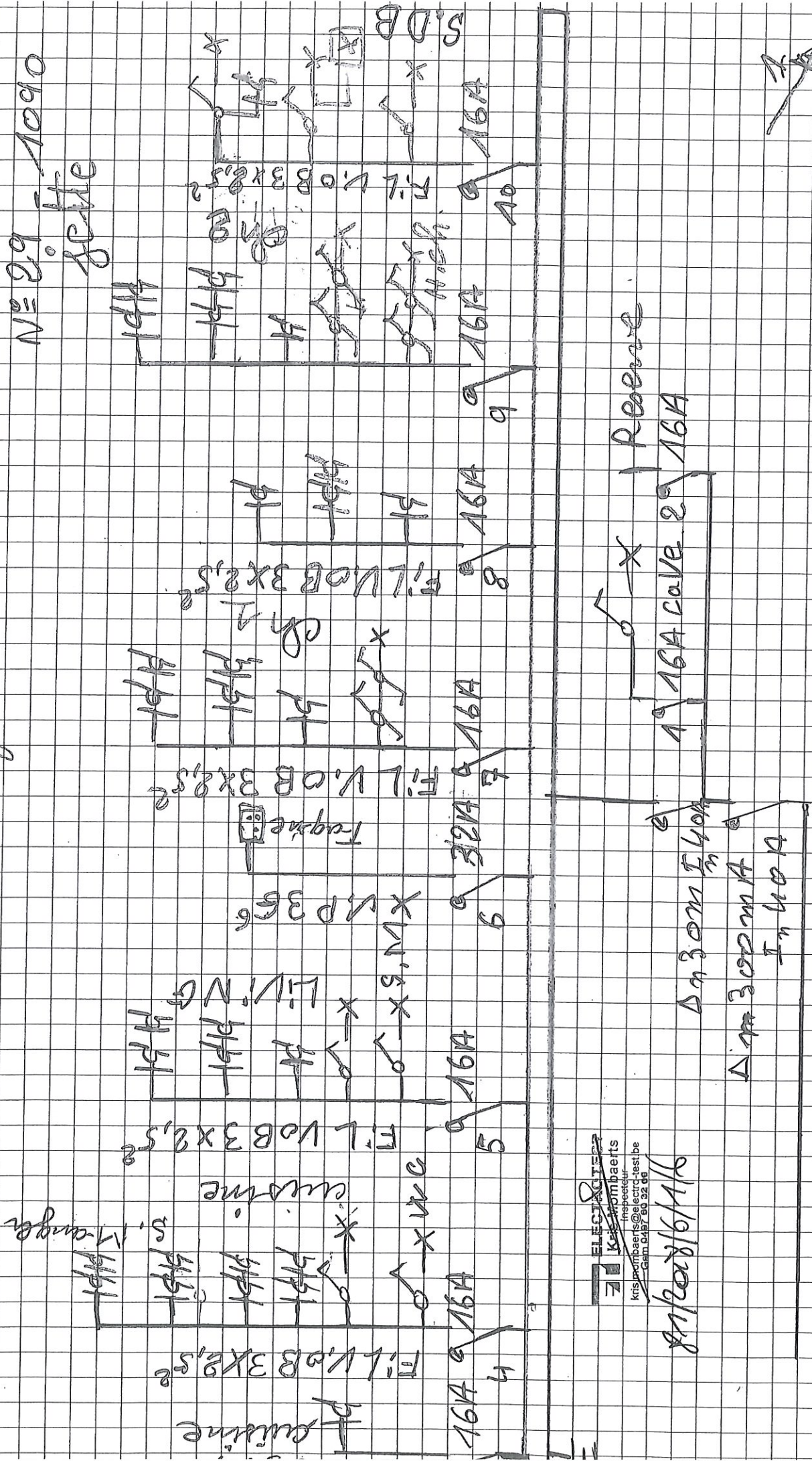

**ELECTRICIËR**  
~~Kris Lombaerts~~  
 inspecteur  
 kris.lombaerts@electrictest.be  
 Gan 047 57 92 99

8/1/2018/16/16

2 X 230V



# Duplexe.

General.

- 1 cave.

- 2 - Reserve. (cave)

3 - Prise cuisine

4 - Eclairage + Prise WC + cuisine

5 - Eclairage + Prise - S. Manger + LIVING

6 - Prise Faque cuisine

7 - Prise + Eclairage ch

8 - Prise cuisine

9 - Prise + Eclairage HALL ch + chg

10 - Eclairage + Prise - S. D. B.

11 - Prise - Hall - (machine à laver)

12 - Eclairage Prise - Grenier.

13 - Prise Faque Electrique

14 - Reserve -