

1400

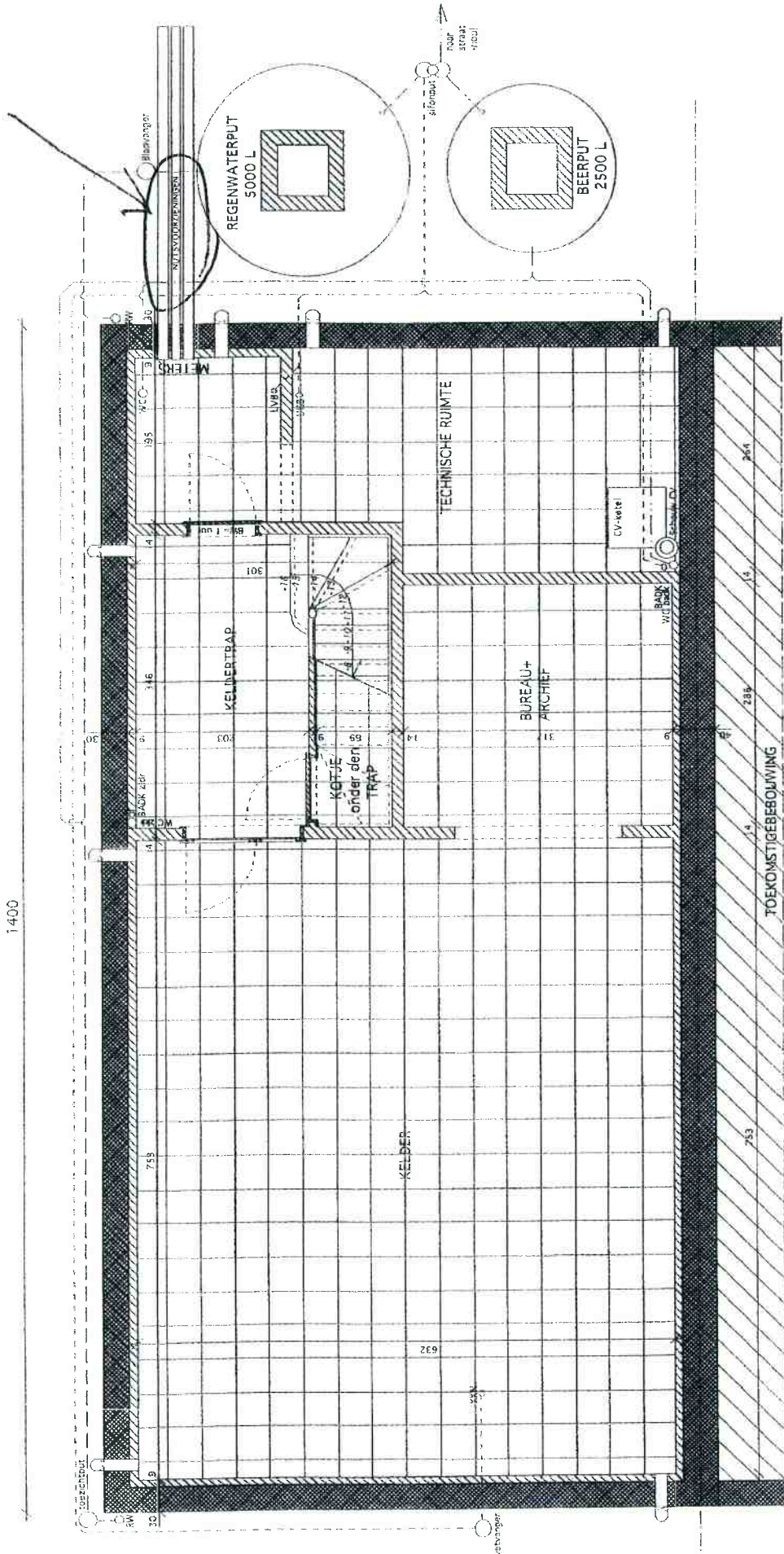

KELDER-FUNDERING-RIOLERING (PRINCIEPSTEKENING)

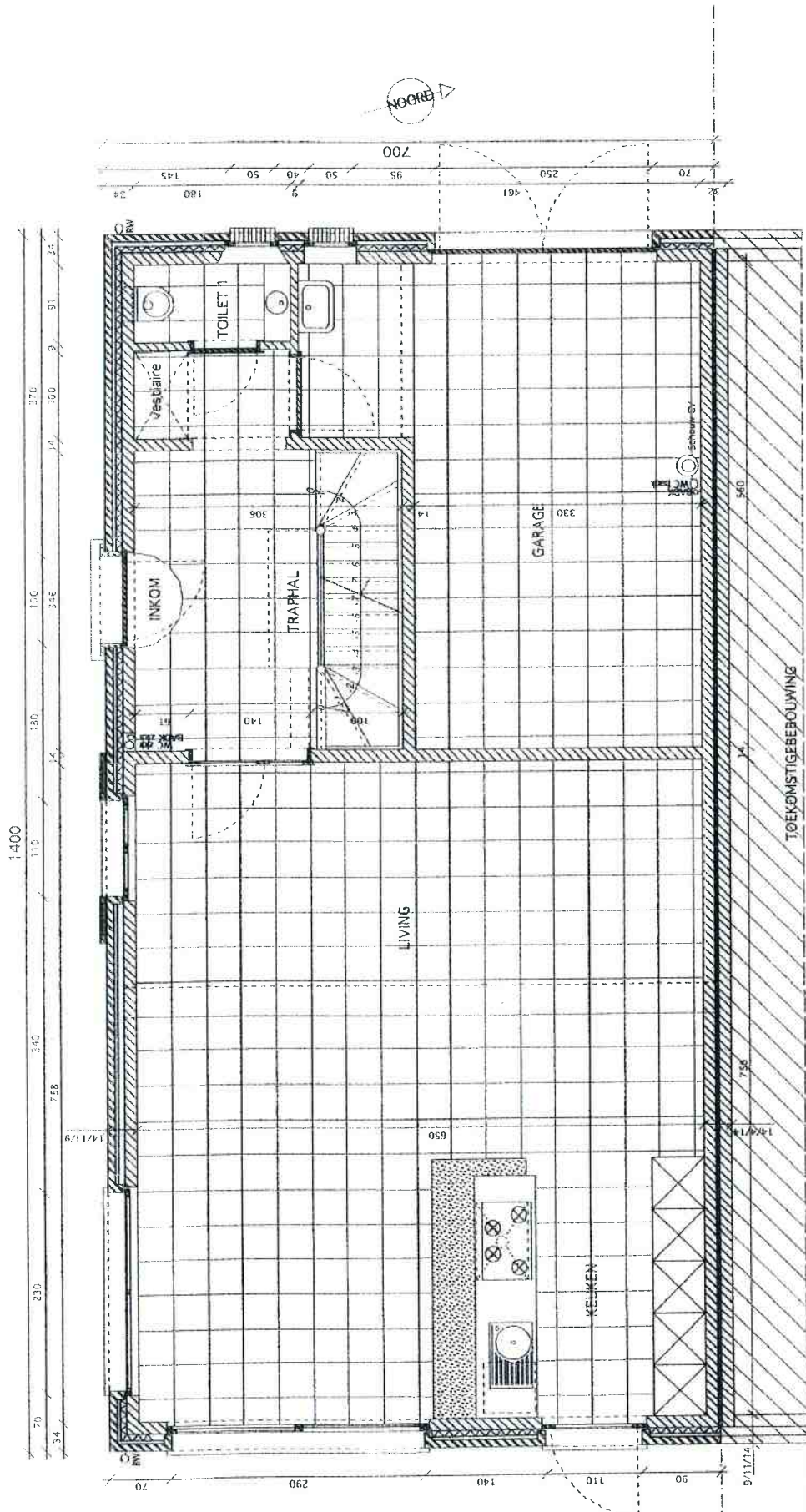

GELIJKVLOERS

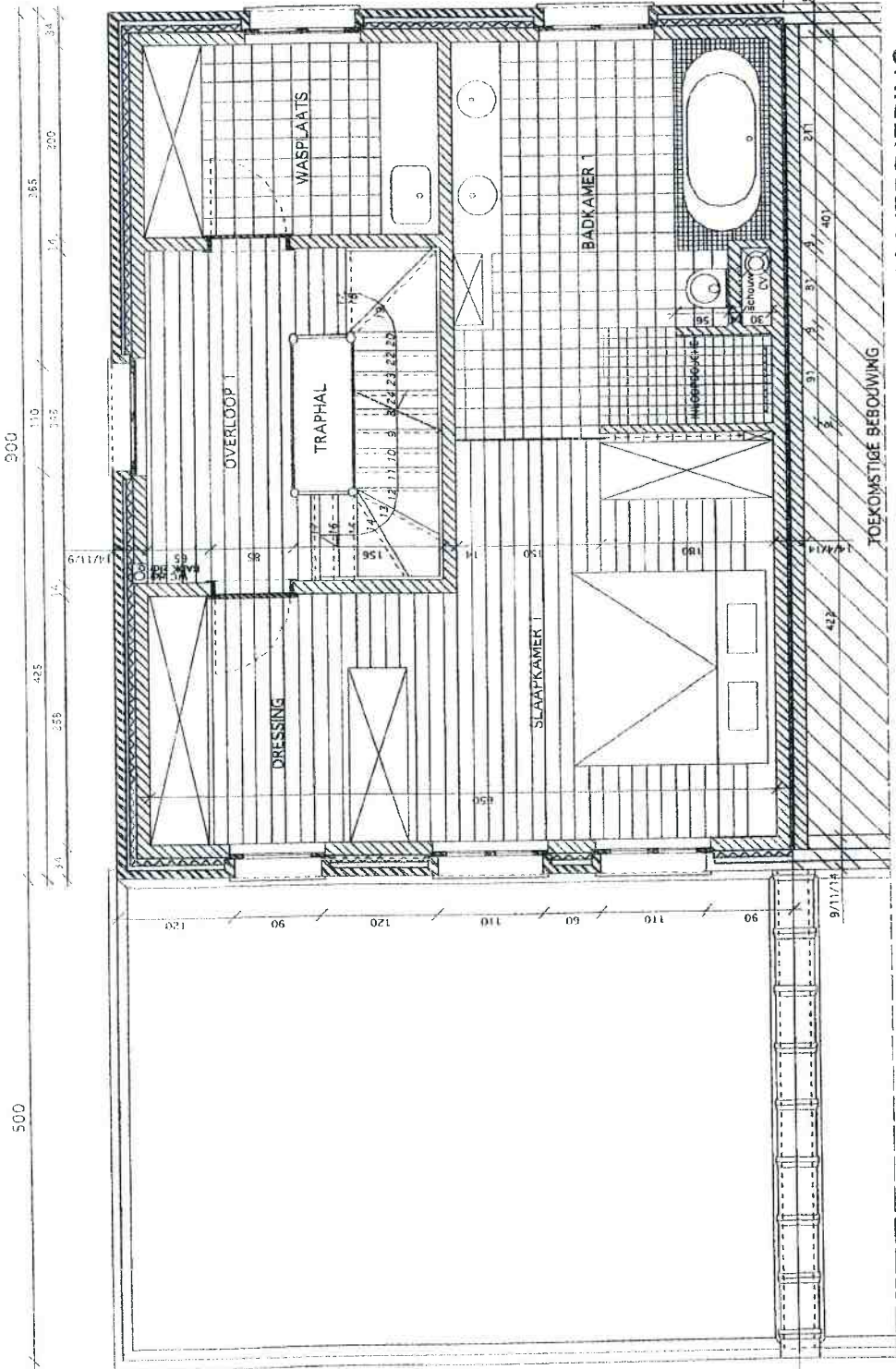

1° VERDIEPING

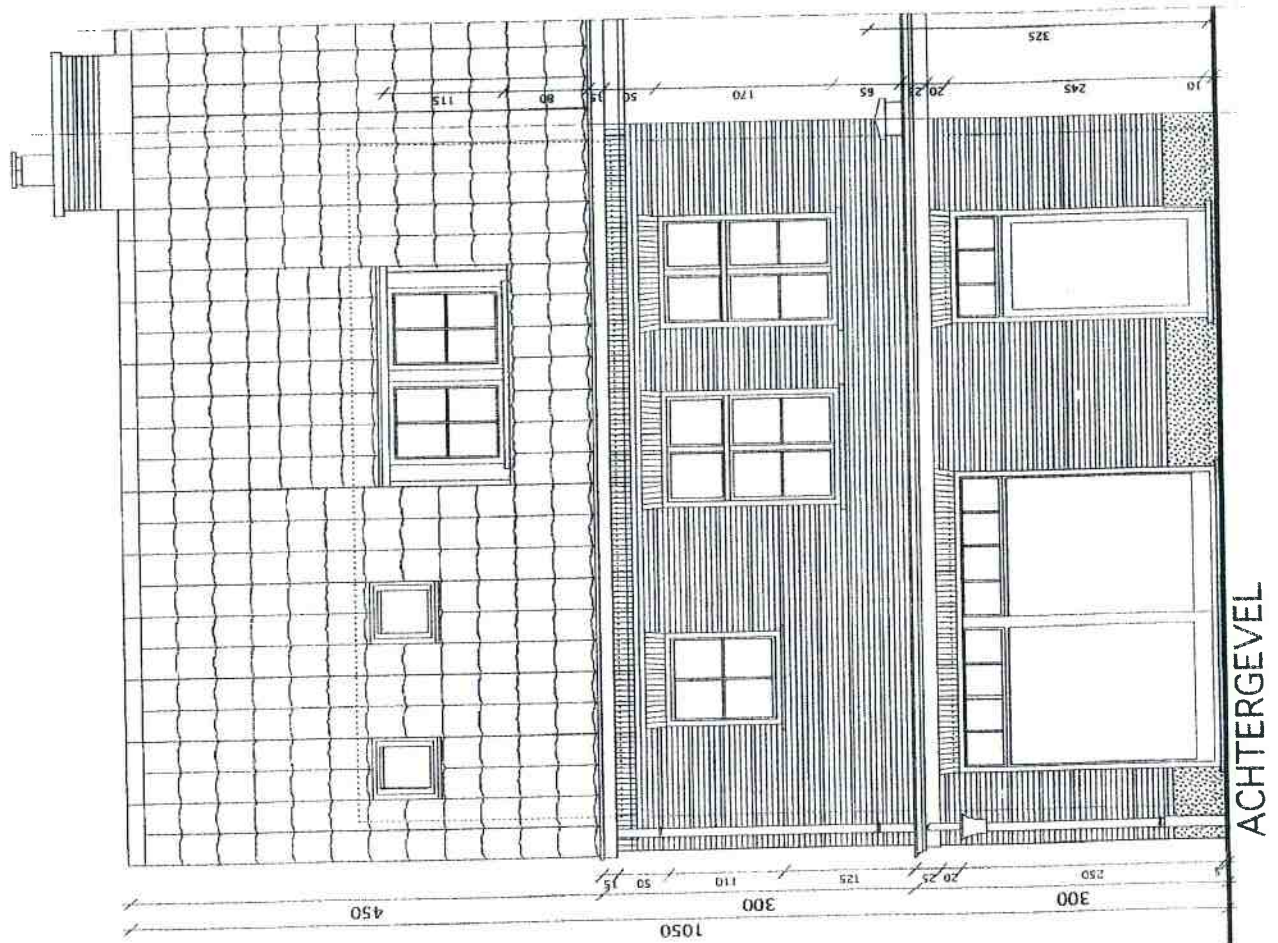
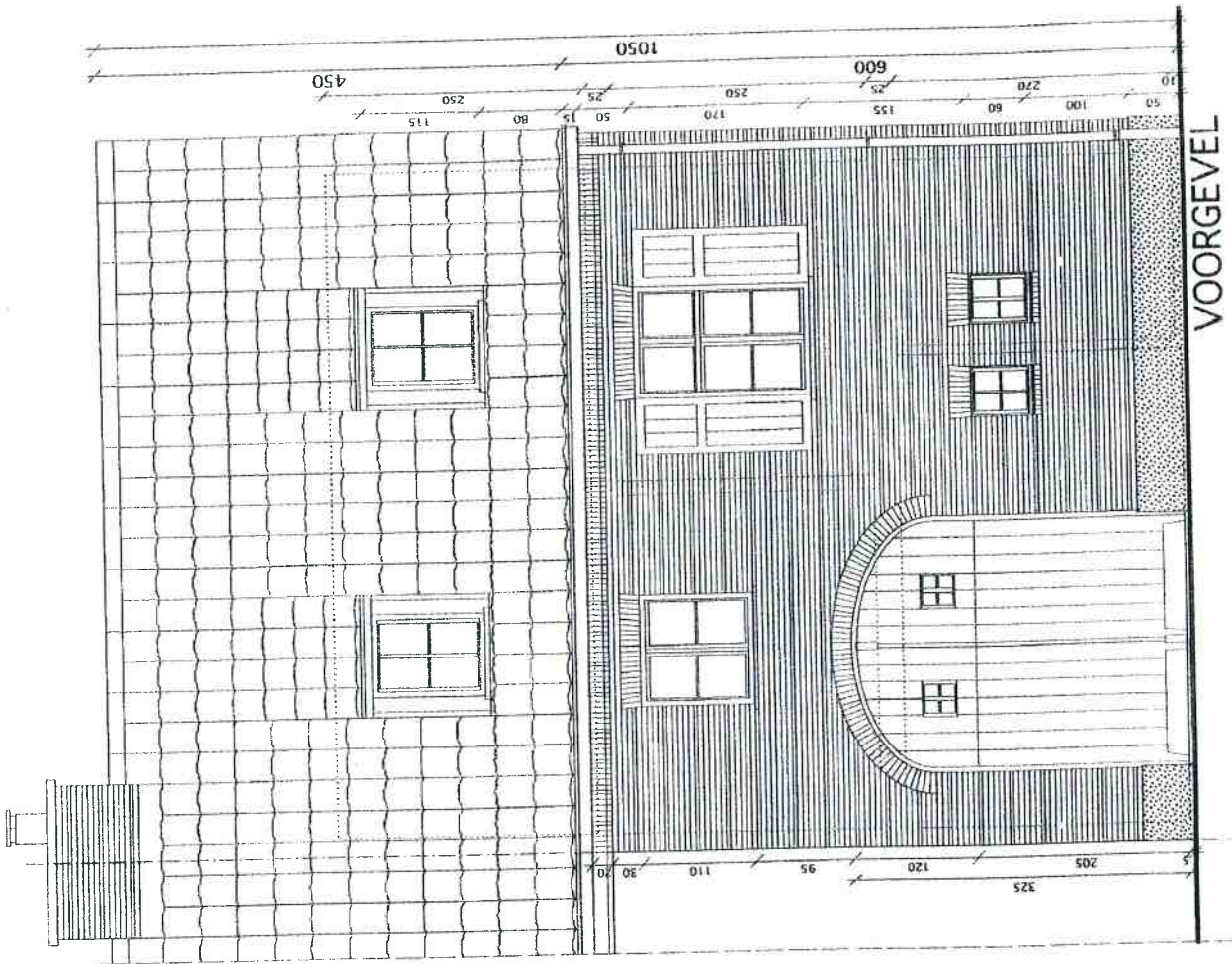

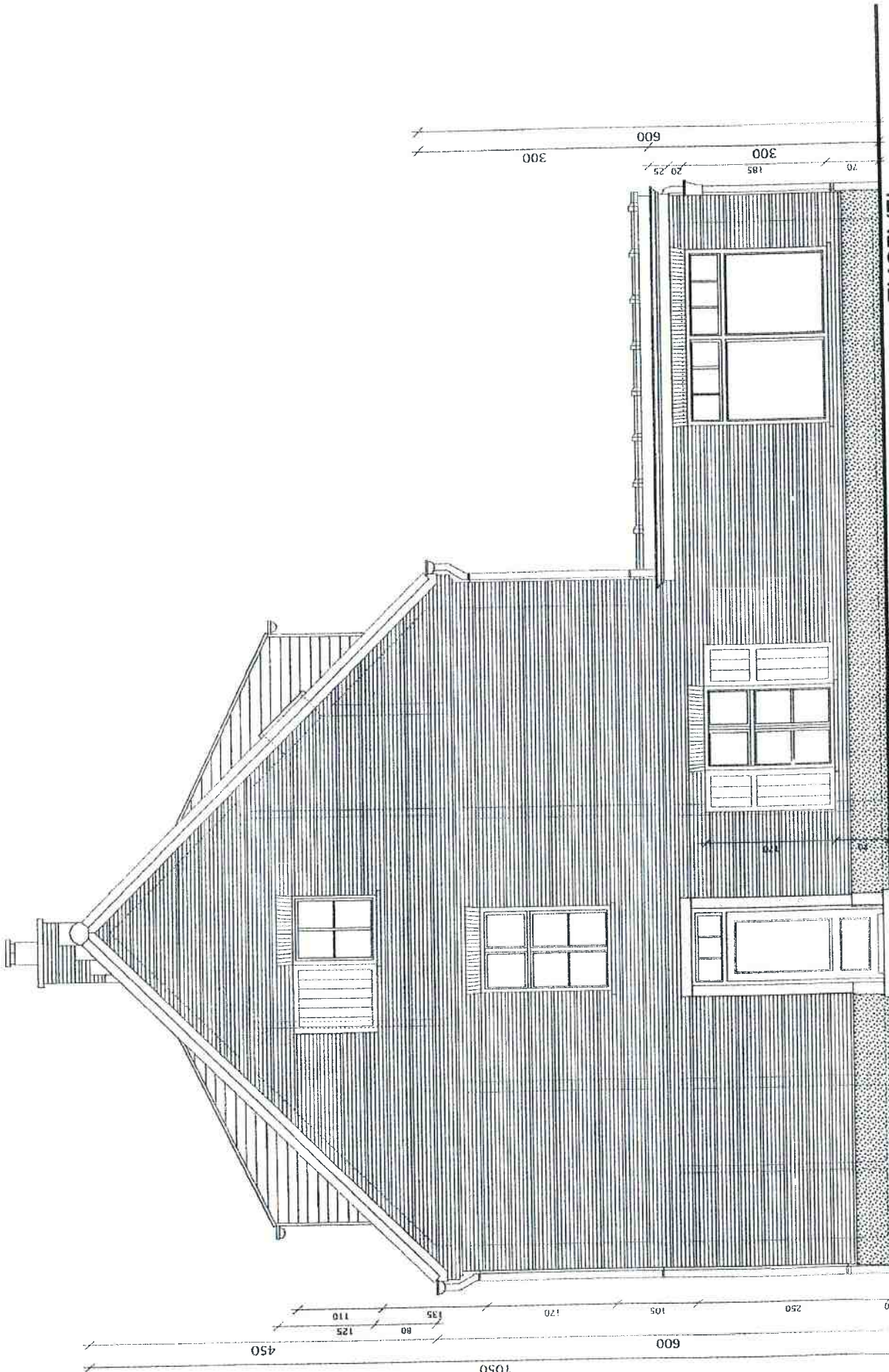

ZIJGEVEL

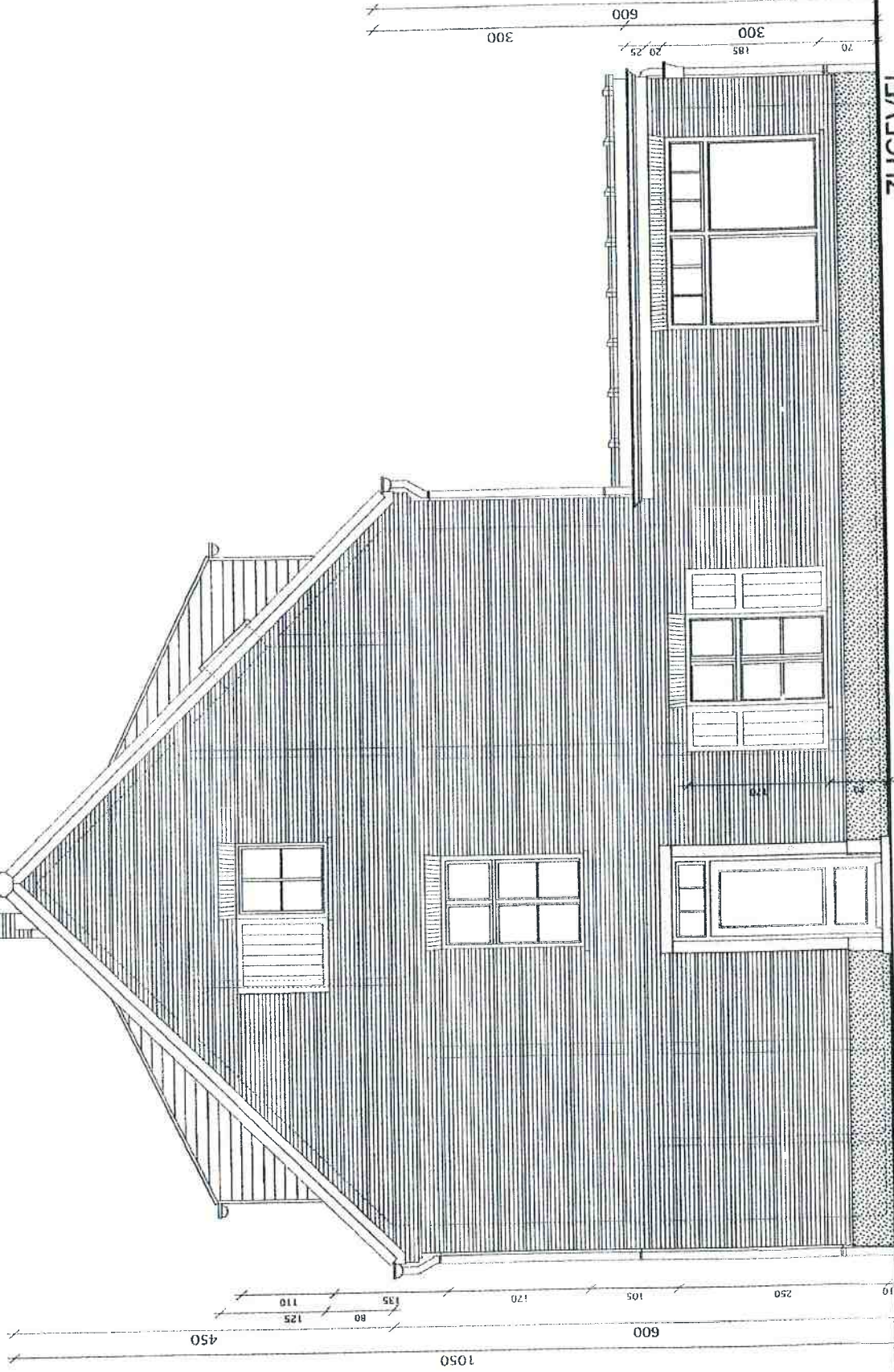

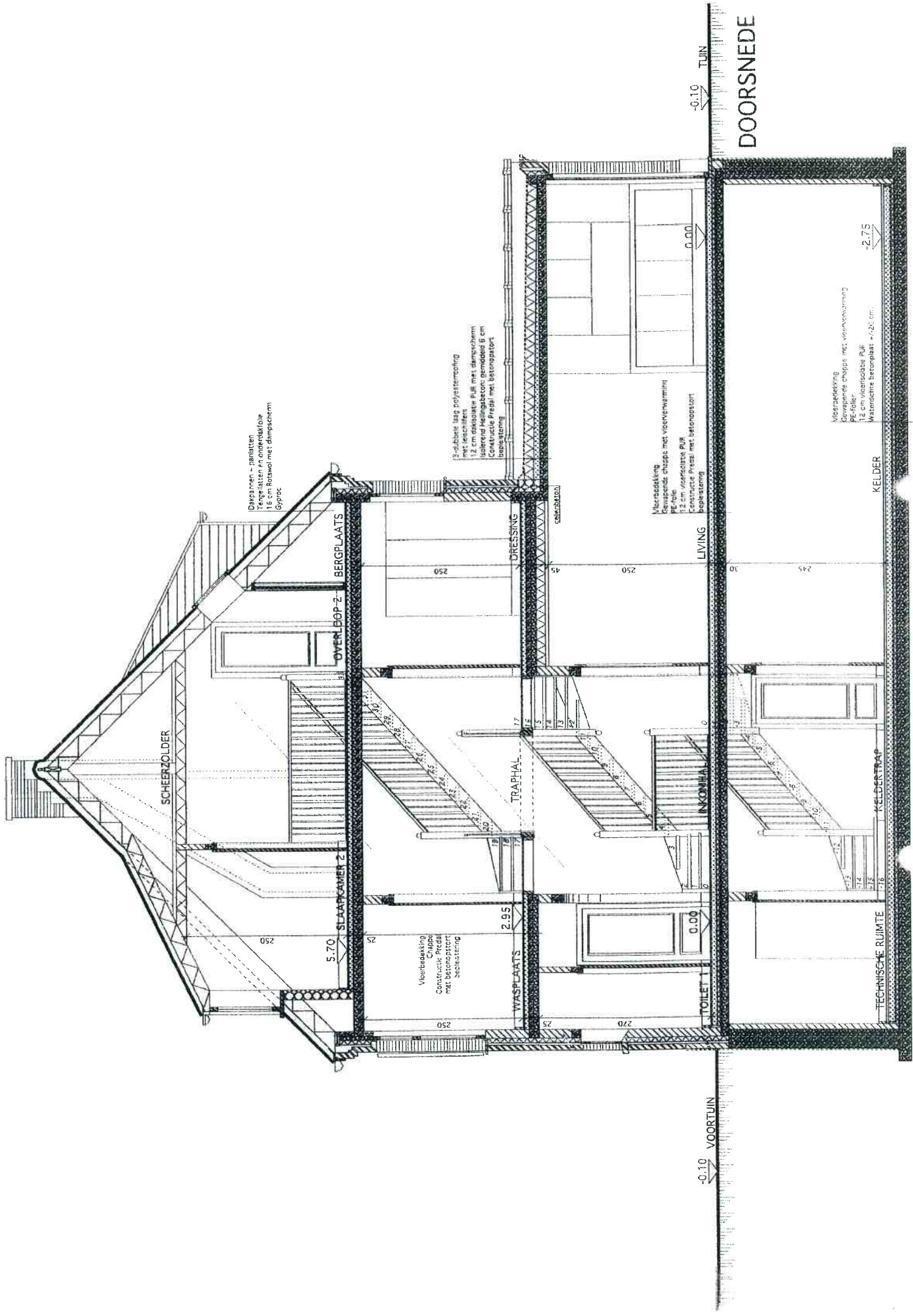

DOORSNEDEN

-0.10 TUIN

-0.10 VOORTUIN

0.00

-2.75

Dakpannen - pannen
Tegelplaten en onderdakfolie
16 cm Rotswol met dampscherm
Gyproc

3-dubbele laag polystereering
met beschillen
12 cm dikke PUR met dampscherm
Isolerend Hohlgaßbeton: gemiddeld 5 cm
Constructie Pepsal met bestoort
beplating

Vloerbedekking
Gewapende chappa met vloerverwarming
PE-folie
12 cm voersolatie PUR
Constructie Pepsal met bestoort
beplating

Vloerbedekking
Gewapende chappa met vloerverwarming
PE-folie
12 cm voersolatie PUR
Waterdichte betonplaat + 20 cm

Vloerbedekking
Chappa
Constructie Pepsal
met bestoort
beplating

SCHERZOLDER

OVER BOOP-2 BERGPLAATS

5.70 SLAAPKAMER 2

2.95 WASPLAATS

TRAPHAAL

0.00 TOILET

LIVING

INKWIKEL

TECHNISCHE RUIMTE

KELDER

KELDERTRAP

cellulosebeton

250

250

270

250

245

25

25

25

25

25

25

25

25

25

25

25

25

25

25

25

11

12

13

14

15

16

17

18

19

20

21

22

23

24

25

26

27

28

29

30

31

32

33

34

35

36

37

38

39

40

11

12

13

14

15

16

17

18

19

20

21

22

23

24

25

26

27

28

29

30

31

32

33

34

35

36

37

38

39

40

11

12

13

14

15

16

17

18

19

20

21

22

23

24

25

26

27

28

29

30

31

32

33

34

35

36

37

38

39

40

Deze aanvraag strekt tot wijziging van de armingen van kavel nr. 13 van de goedgekeurde en niet vervallen verkaveling nr. 103/007 d.d. 13/08/83

Alle armingen en oppervlaktes op dit plan zijn benaderend. Na goedkeuring van de verkaveling zal een metings- en afpalingsplan worden opgesteld.

248B
Venn. WIENERBERGER
8500 - KORTRIJK

249S
Dhr. VAN QUALE
2840 - RUMST

246D
Dhr. LAEREMANS
2850 - BOOM

246E
MERS - VAN AELST

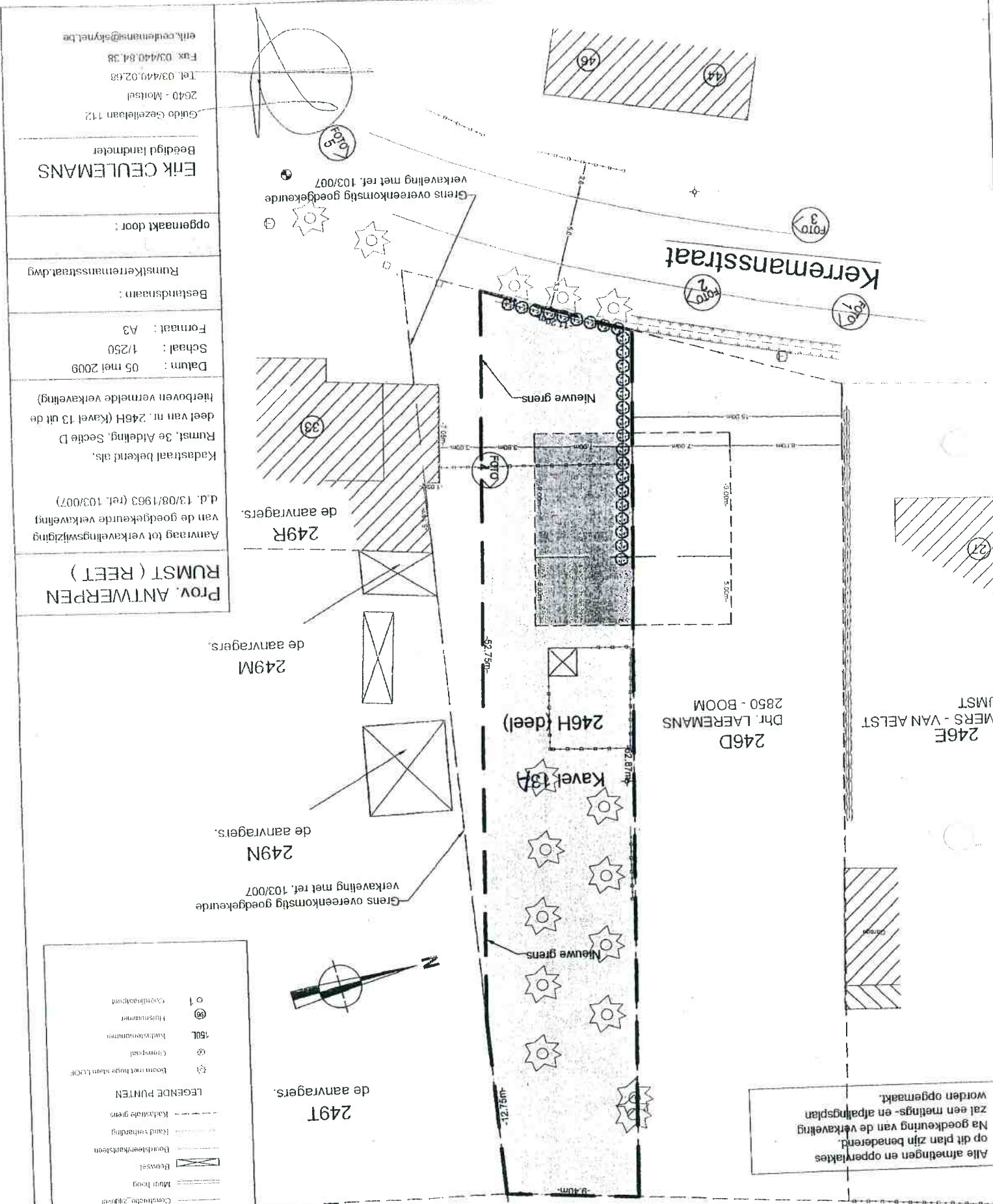

Prov. ANTWERPEN
RUMST (REET)
Aanvraag tot verkavelingswijziging van de goedgekeurde verkaveling d.d. 13/08/1983 (ref. 103/007).
Kadastraal bekend als:
Rumst, 3e Afdeling, Sectie D
deel van nr. 246H (Kavel 13 uit de hierboven vermelde verkaveling)
Datum: 05 mei 2009
Schaal: 1/250
Formaat: A3
Bestandsnaam: RumstKerremansstraat.dwg
opgemaakt door: **Erik CEULEMANS**
Bedrijg landmeter
Guido Gezeliaan 112
2640 - Molsel
Tel. 03/440.02.68
Fax. 03/440.64.38
erik.ceulemans@skymel.be

LEGENDE Lijnen

- Afpaliging
- /// Eekwiel
- Constructie zijwiel
- Muur hoog
- Beweisel
- Bouwsteenvoortzettingen
- Hand verhanding
- Kadastrale grens

LEGENDE PUNTEN

- ☉ Boom met hoge stem L.C.D.F.
- ⊗ Chenspaal
- ⊙ Kavelnummer
- ⊙ Huisnummer
- ⊙ Coördinaatpunt

13	Sectie D - 246H (deel)	ca. 681,85
verkaveling 103/007		