

**Verslag huishoudelijke elektrische installatie op laagspanning en zeer lage spanning****Algemeen:**

Referentie: <b>010-20260318-02</b>	Datum controle: <b>18/03/2026</b>
Keurder: <b>010</b>	

**Identificatie van de elektrische installatie:**

Eigenaar: <b>Onbekend</b>	EAN-code: <b>541448820056633038</b>
Adres installatie: <b>Brandstraat 145, 2400 - Mol</b>	Nummer teller(s): <b>1SAG3105195771</b>
	Distributienetbeheerder installatie: <b>Fluvius</b>
Datum uitvoering installatie: <input checked="" type="checkbox"/> Vóór 01/10/1981 <input type="checkbox"/> Tussen 01/10/1981 en 01/06/2020 <input type="checkbox"/> Vanaf 01/06/2020	
Type: <input checked="" type="checkbox"/> Woonenheid <input type="checkbox"/> Niet-huishoudelijk <input type="checkbox"/> PV <input type="checkbox"/> Batterij <input type="checkbox"/> Laadpaal	

**Identificatie van derden:**

Opdrachtgever elektrische keuring:	<i>Vastgoedexperts BV</i>
Adres opdrachtgever:	<i>Langvoort 17, 2430 Laakdal</i>
Installateur:	Onbekend
Adres installateur:	/
BTW-nummer installateur:	/

**Type keuring:**

<input type="checkbox"/> 6.4 (Gelijkvormigheidscontrole voor ingebruikname)
<input type="checkbox"/> 6.4 (Belangrijke wijziging/uitbreiding)
<input type="checkbox"/> 6.5 (Controlebezoek)
<input type="checkbox"/> 8.4.1 (Controlebezoek van een oude installatie voor de verzwaring van de aansluiting op het openbaar distributienet)
<input checked="" type="checkbox"/> 8.4.2 (Controlebezoek van een oude installatie bij verkoop)
<input type="checkbox"/> 8.4.3 (Vrij controlebezoek van een oude installatie)
<input checked="" type="checkbox"/> Afwijkende beschikkingen (Boek 1) toegepast
<input type="checkbox"/> Herkeuring op het verslag

**Algemene beschrijving van de aansluiting(en):**

Nominale spanning: <b>3x400V + N</b>	Max. nominale stroom: <b>Onbekend AC/DC</b>
Voedingskabel hoofdbord (sectie): <b>4x10mm<sup>2</sup></b>	Type kabel: <b>XVB</b>
Nominale waarde automaat: <b>20A</b>	Algemene schakelaar: <b>Onbekend</b>

**Beschrijving van de aardingsinstallatie:**

Aardverbindingssysteem: <b>TT</b>	Aardelektrode: <b>Onbekend</b>
Sectie aardelektrode: <b>Onbekend</b>	Sectie aardgeleider: <b>Onbekend</b>

**Beschrijving van de elektrische installatie:**

Aantal borden: <b>5</b>	Aantal eindstroombanen: <b>17</b>	Aantal reservekringen: <b>0</b>
-------------------------	-----------------------------------	---------------------------------



### Beschrijving van de stroombanen:

Bord	Type beveiliging	Aantal polen	Curve	Nominale stroom	Sectie geleiders (mm <sup>2</sup> )	Aantal
1	Automaat	1P	C	16A	1,5mm <sup>2</sup>	6
2	Automaat	1P	C	20A	2,5mm <sup>2</sup>	3
3	Zekering	1P	C	10A	2,5mm <sup>2</sup>	1
3	Zekering	1P	C	16A	2,5mm <sup>2</sup>	1
4	Zekering	1P	C	25A	4mm <sup>2</sup>	3
5	Zekering	1P	C	16A	2,5mm <sup>2</sup>	3

### Beschrijving van de hoofddifferentieel:

Bord	Type	Aantal polen	Gevoeligheid	Nominale stroom
<i>Niet aanwezig.</i>				

### Beschrijving van de bijkomende differentieel:

Bord	Type	Aantal polen	Gevoeligheid	Nominale stroom
<i>Niet aanwezig.</i>				

### Schema's, plannen en documenten:

Titel	Versie	Datum	Status
Eendraadschema	/	/	<input type="checkbox"/> OK <input type="checkbox"/> NOK <input checked="" type="checkbox"/> Niet aanwezig
Situatieplan	/	/	<input type="checkbox"/> OK <input type="checkbox"/> NOK <input checked="" type="checkbox"/> Niet aanwezig
Lijst van de evacuatiewegen & moeilijk evacueerbare ruimten	/	/	<input type="checkbox"/> OK <input type="checkbox"/> NOK <input checked="" type="checkbox"/> Geen meegedeeld
Lijst van de veiligheidsinstallaties en/of kritische installaties	/	/	<input type="checkbox"/> OK <input type="checkbox"/> NOK <input checked="" type="checkbox"/> Geen meegedeeld
Plan van de veiligheidsinstallaties en/of kritische installaties	/	/	<input type="checkbox"/> OK <input type="checkbox"/> NOK <input checked="" type="checkbox"/> Geen meegedeeld

### Metingen, controles en beproevingen:

Spreidingsweerstand van de aardverbinding:	<b>Niet uitgevoerd</b>	Meetmethode:	<b>Niet uitgevoerd</b>
Algemene isolatieweerstand:	<b>Niet uitgevoerd</b>	Meetspanning:	<b>Niet uitgevoerd</b>
Test differentieelstroominrichting(en):	<input type="checkbox"/> OK <input type="checkbox"/> NOK <input checked="" type="checkbox"/> Niet uitgevoerd	Foutlus:	<input type="checkbox"/> OK <input type="checkbox"/> NOK <input checked="" type="checkbox"/> Niet uitgevoerd
Continuïteit van de beschermingsgeleiders:	<input type="checkbox"/> OK <input checked="" type="checkbox"/> NOK	Continuïteit van de equipotentiale verbindingen:	<input checked="" type="checkbox"/> OK <input type="checkbox"/> NOK
Bescherming tegen onrechtstreekse aanraking:	<input type="checkbox"/> OK <input checked="" type="checkbox"/> NOK	Bescherming tegen rechtstreekse aanraking:	<input type="checkbox"/> OK <input checked="" type="checkbox"/> NOK
Staat van het vast materiaal:	<input type="checkbox"/> OK <input checked="" type="checkbox"/> NOK	Staat van het verplaatsbare materiaal:	<input checked="" type="checkbox"/> OK <input type="checkbox"/> NOK



## Inbreuken:

Aarding	
<b>A10</b>	De aardingsonderbreker ontbreekt (Boek 1: 5.4.3.5). <i>Opmerking: Algemeen</i>
<b>A16</b>	Er is geen continuïteit van de beschermingsgeleider van de contactdoos (Boek 1: 5.4.3.4). <i>Opmerking: Oa living, eetplaats, garage , ....</i>
Verdeelbord	
<b>B06</b>	Het elektrisch verdeelbord heeft niet de minimale beschermingsgraad IPXX-B in een gewone ruimte (Boek 1: 4.2.2.3). <i>Opmerking: O.a. Bord 2, bord 4</i>
<b>B17</b>	De voedingsspanning is niet op elk bord vermeld (Boek 1: 3.1.3.3). <i>Opmerking: Oa bord 1,2,3,4,5,....</i>
<b>B18</b>	Het volgnummer is niet op elk bord vermeld (Boek 1: 3.1.3.3). <i>Opmerking: Oa bord 1,2,3,4,5,....</i>
<b>B28</b>	Het elektrisch verdeelbord in een huishoudelijke ruimte is niet voorzien van een achterwand (Boek 1: 5.3.5.1). <i>Opmerking: Oa bord 4</i>
<b>B29</b>	Het elektrisch verdeelbord in een huishoudelijke ruimte is niet voorzien van een deur (Boek1: 5.3.5.1). <i>Opmerking: Oa bord 4 , bord 2</i>
<b>B30</b>	De houder van de beveiliging in een huishoudelijke ruimte is niet voorzien van aangepaste kalibreerelementen (Boek1: 5.3.5.5). <i>Opmerking: Oa bord 1,2,3,4 en 5</i>
Stroombanen (circuit)	
<b>C21</b>	Het gebruik van geleiders van het type VOB, zonder bijkomende afscherming is niet toegestaan (Boek 1: 5.2.9.6). <i>Opmerking: Oa keuken , living,garage , kelder,....</i>
<b>C27</b>	Het gebruik van geleiders van het type VTLmB (côte-à-côte) is niet toegestaan (Boek 1: 1.4.2.1). <i>Opmerking: Oa kelder</i>
<b>C30</b>	De deksels van de aftakdoos/aftakdozen ontbreken (Boek 1: 4.2.2.1, 5.2.6.1). <i>Opmerking: Oa garage</i>
<b>C35</b>	Er zijn doorverbindingen gemaakt met lusterklemmen; er kon niet aangetoond worden dat deze klemmen geschikt zijn voor de aanwezige spanning, stroom en draadsectie en dat ze "CE" zijn (Boek 1: 1.4.2.1.). <i>Opmerking: Oa bord 2 en bord 4</i>
<b>C38</b>	Het gebruikte kabeltype (snoerkabel) voldoet niet aan de specificaties die van toepassing zijn op voedingsleidingen voor vaste installatie (Boek 1: 1.4.2.1, 5.2.6.2). <i>Opmerking: Oa living, eetplaats, kelder, berging boven ,....</i>
Differentieelstroominrichtingen	
<b>D03</b>	Er is geen differentieelstroominrichting van maximum 300 mA geplaatst in het begin van de elektrische installatie van een residentieel geheel (incl. in de gemeenschappelijke delen) (Boek 1: 4.2.4.3, 4.2.4.4). <i>Opmerking: Algemeen</i>
<b>D05</b>	Er is geen ondergeschikte differentieelstroominrichting van maximum 30 mA geplaatst voor de beveiliging van de ruimte(n) die een badkuip en/of douche bevatten (Boek 1: 4.2.4.3). <i>Opmerking: Oa badkamer</i>
Administratie (schema's/situatieplannen)	
<b>S01</b>	Het één draadsschema ontbreekt (Boek 1: 3.1.2.1). <i>Opmerking: Algemeen</i>
<b>S06</b>	De situatieplannen ontbreken (Boek 1: 3.1.2.1). <i>Opmerking: Algemeen</i>
Toestellen	



- T03** Contactdozen met randaarding zijn niet toegelaten in huishoudelijke installaties en in niet huishoudelijke installaties zonder BA4/BA5 personeel (Boek 1: 5.3.5.2).  
*Opmerking: Oa keuken*
- T09** Bepaalde contactdozen en/of schakelaars zijn beschadigd (Boek 1: 1.4.1.3).  
*Opmerking: Oa garage*
- T10** Bepaalde contactdozen en/of schakelaars zijn niet degelijk bevestigd (Boek 1: 1.4.1.3).  
*Opmerking: Oa garage en slaapkamer en badkamer,....*
- T13** Opbouwcontactdozen en/of -schakelaars zonder achterplaatje mogen niet rechtstreeks op een brandbare ondergrond bevestigd worden (Boek 1: 4.3.3.5).  
*Opmerking: Oa bord 4 , living,eetplaats,kelder,....*
- T21** Het elektrisch materieel is niet geplaatst volgens de voorschriften van de fabrikant/ regels van goed vakmanschap .  
(Boek 1: 1.4.1.3)  
*Opmerking: Oa de verlichting*

#### **Voorgaande verslagen / technische fiches / gebruikshandleidingen**

- V05** Het verslag van de gelijkvormigheidscontrole ontbreekt (Boek 1: 9.1.1 / 9.1.2).  
*Opmerking: Algemeen*

#### **Geen standaard inbreuk**

Klasse 0 armaturen  
*Opmerking: Oa gang*



### Opmerkingen & informatie:

<b>002</b>	Dit verslag kan gebruikt worden voor de verkoop van een woning.
<b>007</b>	Het is mogelijk dat na het voorleggen van de schema's, plannen en/of beschrijving van de kringen er bij een volgende keuring bijkomende inbreuken kunnen opgemerkt worden.
<b>008</b>	Door gevolg te geven aan de hoger vermelde inbreuken, is het mogelijk dat er bij een volgend onderzoek bijkomende inbreuken aan het licht komen.
<b>025</b>	Woning was bemeubeld op moment van bezoek.
<b>INFO</b>	Voorlopige verlichting aanwezig
<b>INFO</b>	O30   Er is groene en/of gele VOB draad aanwezig in de elektrische installatie. (toegestaan voor elektrische installaties van voor 1/10/1981)
<b>INFO</b>	Isolatiemetingen niet kunnen uitvoeren. Geen toegang tot aarding.
<b>INFO</b>	Re meting niet kunnen uitvoeren. Geen aarding aanwezig.



De oude elektrische installatie is niet conform de voorschriften van Boek 1 betreffende de elektrische installaties op laagspanning en op zeer lage spanning van het KB 08/09/2019. Een aanvullend bezoek moet worden uitgevoerd vóór:  
**18 maanden na akte**

#### Wie voert de herkeuring uit?

- Vastgoedexperts VZW  
 Een willekeurig erkend organisme

#### Ingangsklemmen verzegeld?

- Tijdens een vorig plaatsbezoek  
 Tijdens huidig plaatsbezoek
- De keurder heeft het (de) ééndraadsschema('s) en situatieplan(nen) gedateerd en getekend.
- Geen enkele elektrische installatie of deel ervan waarvoor inbreuken tegenover Boek 1 betreffende de elektrische installaties op laagspanning en zeer lage spanning worden vastgesteld, mag in gebruik genomen worden. Er moet een nieuwe gelijkvormigheidscontrole vóór de ingebruikname worden uitgevoerd, zodra de elektrische installatie in orde werd gebracht.
- De werken, nodig om de inbreuken te doen verdwijnen die opgemerkt werden tijdens het controlebezoek, moeten zonder vertraging uitgevoerd worden en alle maatregelen moeten getroffen worden opdat de in inbreuk zijnde installatie, indien zij in dienst blijft, geen gevaar vormt voor de personen of goederen.

Uit naam van de technisch verantwoordelijke, de keurder:

Handtekening:

Handtekening-hash:  
9074558e60080211a6e0ecd3e44bd2fbf65258dd52d28fc0ad967f3de1fe74cb

Keurder: **010**  
Datum: **2026-03-18**



VASTGOED  
EXPERTS

Vastgoedexperts VZW - Erkend Controle Organisme  
Langvoort 17 - 2430 Laakdal  
BTW BE 1011.092.168  
Tel. 014/89.34.76 - info@vastgoedexpertsvzw.be  
www.vastgoedexpertsvzw.be



### **Voorschriften:**

Het is verplicht dit verslag te bewaren in het dossier van de elektrische installatie. Het dossier wordt ter beschikking gehouden van iedere betrokken persoon. In geval van verkoop is de verkoper ertoe gehouden het dossier aan de nieuwe eigenaar, beheerder of uitbater over te maken. In geval van verhuur is de eigenaar, beheerder of uitbater ertoe gehouden een kopie van het dossier ter beschikking te stellen van de huurder.

De eigenaar, beheerder of uitbater is verplicht elke wijziging of uitbreiding aan de elektrische installatie uit te voeren volgens de voorschriften van Boek 1 betreffende de elektrische installaties op laagspanning en zeer lage spanning en te vermelden in het dossier. In geval van belangrijke wijzigingen en uitbreidingen dient hiervan een nieuwe gelijkvormigheidscontrole voor de gebruiknaam uitgeoefend te worden door een erkend organisme.

Het is verplicht de met het toezicht belaste ambtenaar van de Federale Overheidsdienst die Energie onder zijn bevoegdheid heeft onmiddellijk in te lichten over elk ongeluk aan personen overkomen en rechtstreeks of onrechtstreeks te wijten aan de aanwezigheid van elektriciteit.

De verplichting, wanneer er inbreuken zijn vastgesteld tijdens het controlebezoek, een nieuw controlebezoek te doen verrichten door hetzelfde erkend organisme om na te gaan of na afloop van de termijn van één jaar de inbreuken verdwenen zijn. Indien tijdens dat tweede bezoek wordt vastgesteld dat er nog inbreuken overblijven, moet het erkend organisme een kopie van het verslag van het controlebezoek sturen naar de Algemene Directie Energie die belast is met het hoog toezicht op de huishoudelijke elektrische installaties.

Een kopie van dit verslag, het (de) ondertekende ééndraadschema('s) en situatieplan(nen) worden gedurende vijf jaar bewaard door het erkende organisme. Gedurende deze periode kan de eigenaar, beheerder of uitbater van de elektrische installatie bij het betrokken erkend organisme verzoeken om een duplicaat van het verslag, het (de) ondertekende ééndraadschema('s) en situatieplan(nen) te krijgen. Voor het ter beschikking stellen van een kopie mag een vergoeding gevraagd worden, waarvan het bedrag door het erkend organisme wordt vastgelegd. De vergoedingen die eventueel worden aangerekend voor het ter beschikking stellen ervan mogen de kostprijs van een controle niet overschrijden.

Een beschrijving van het afhandelingsproces voor klachten is beschikbaar op aanvraag ([info@vastgoedexpertsvzw.be](mailto:info@vastgoedexpertsvzw.be)).

Voor bijkomende informatie over de voorschriften of klachten is de Algemene Directie Energie van de Federale Overheidsdienst Economie, KMO, Middenstand en Energie (<https://www.economie.fgov.be>) bevoegd voor de erkende organismen.

## Bijlagen

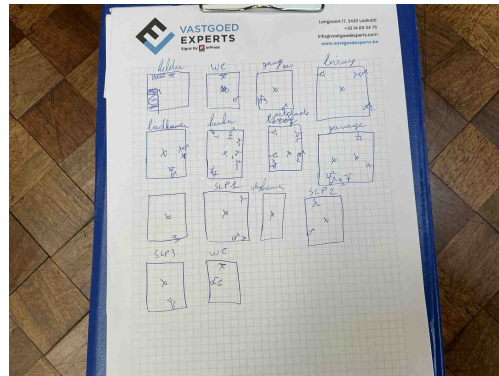

### Inbreuk(en):

**S01** - Het ééndraadsschema ontbreekt (Boek 1: 3.1.2.1).  
*Opmerking: Algemeen*

**S06** - De situatieplannen ontbreken (Boek 1: 3.1.2.1).  
*Opmerking: Algemeen*

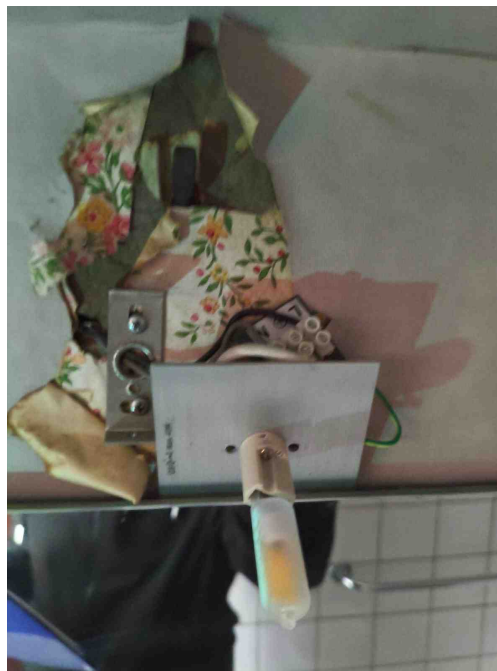

### Inbreuk(en):

**T21** - Het elektrisch materieel is niet geplaatst volgens de voorschriften van de fabrikant/ regels van goed vakmanschap . (Boek 1: 1.4.1.3)  
*Opmerking: Oa de verlichting*

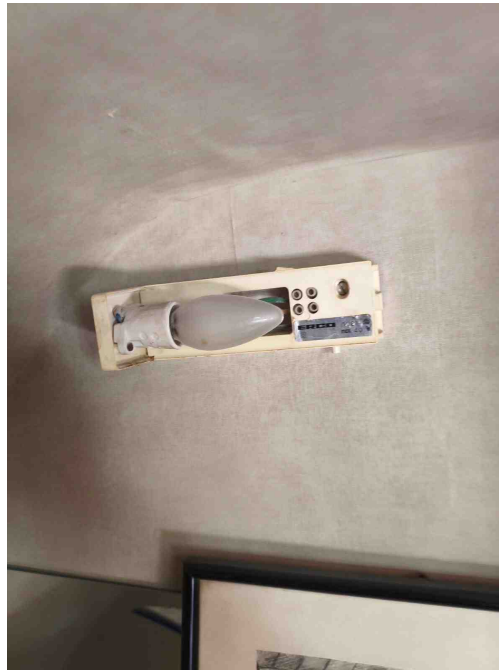

Inbreuk(en):

**T21** - Het elektrisch materieel is niet geplaatst volgens de voorschriften van de fabrikant/ regels van goed vakmanschap . (Boek 1: 1.4.1.3)

*Opmerking: Oa de verlichting*



Inbreuk(en):

**T21** - Het elektrisch materieel is niet geplaatst volgens de voorschriften van de fabrikant/ regels van goed vakmanschap . (Boek 1: 1.4.1.3)

*Opmerking: Oa de verlichting*



Inbreuk(en):

**C38** - Het gebruikte kabeltype (snoerkabel) voldoet niet aan de specificaties die van toepassing zijn op voedingsleidingen voor vaste installatie (Boek 1: 1.4.2.1, 5.2.6.2).

*Opmerking: Oa living, eetplaats, kelder, berging boven ,....*

**T13** - Opbouwcontactdozen en/of -schakelaars zonder achterplaatje mogen niet rechtstreeks op een brandbare ondergrond bevestigd worden (Boek 1: 4.3.3.5).

*Opmerking: Oa bord 4 , living, eetplaats, kelder,....*



Inbreuk(en):

**C38** - Het gebruikte kabeltype (snoerkabel) voldoet niet aan de specificaties die van toepassing zijn op voedingsleidingen voor vaste installatie (Boek 1: 1.4.2.1, 5.2.6.2).

*Opmerking: Oa living, eetplaats, kelder, berging boven ,....*

**A16** - Er is geen continuïteit van de beschermingsgeleider van de contactdoos (Boek 1: 5.4.3.4).

*Opmerking: Oa living, eetplaats, garage , ....*

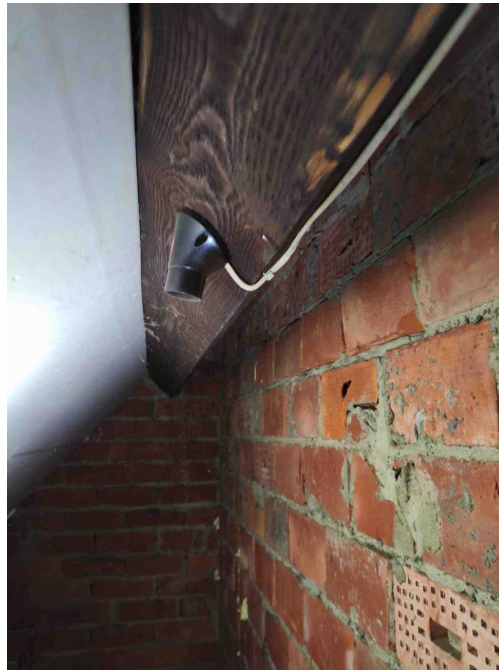

Inbreuk(en):

**C38** - Het gebruikte kabeltype (snoerkabel) voldoet niet aan de specificaties die van toepassing zijn op voedingsleidingen voor vaste installatie (Boek 1: 1.4.2.1, 5.2.6.2).

*Opmerking: Oa living, eetplaats, kelder, berging boven ,....*

**T13** - Opbouwcontactdozen en/of -schakelaars zonder achterplaatje mogen niet rechtstreeks op een brandbare ondergrond bevestigd worden (Boek 1: 4.3.3.5).

*Opmerking: Oa bord 4 , living, eetplaats, kelder,....*

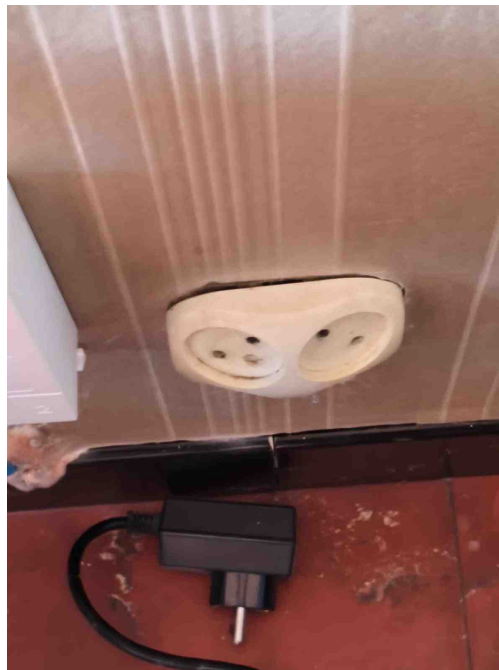

Inbreuk(en):

**C38** - Het gebruikte kabeltype (snoerkabel) voldoet niet aan de specificaties die van toepassing zijn op voedingsleidingen voor vaste installatie (Boek 1: 1.4.2.1, 5.2.6.2).

*Opmerking: Oa living, eetplaats, kelder, berging boven ,....*

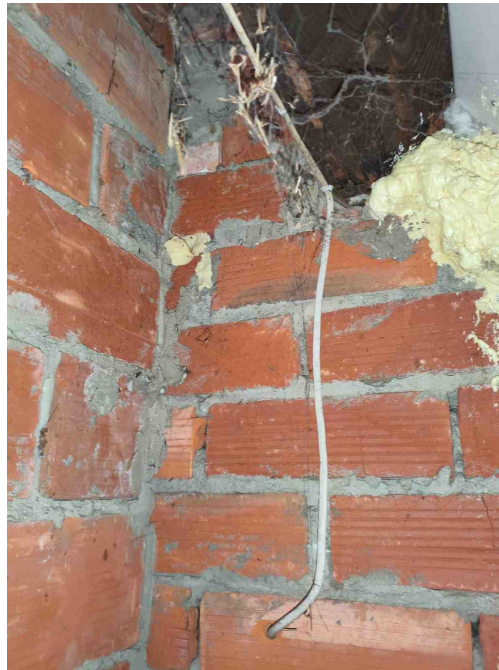

Inbreuk(en):

**C38** - Het gebruikte kabeltype (snoerkabel) voldoet niet aan de specificaties die van toepassing zijn op voedingsleidingen voor vaste installatie (Boek 1: 1.4.2.1, 5.2.6.2).

*Opmerking: Oa living, eetplaats, kelder, berging boven ,....*

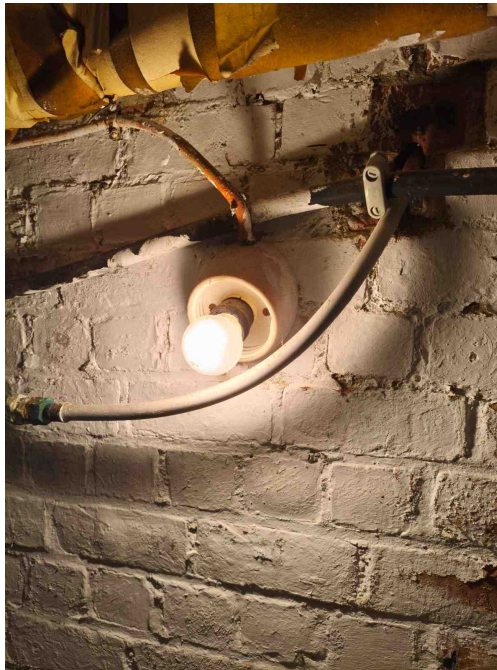

Inbreuk(en):

**C38** - Het gebruikte kabeltype (snoerkabel) voldoet niet aan de specificaties die van toepassing zijn op voedingsleidingen voor vaste installatie (Boek 1: 1.4.2.1, 5.2.6.2).

*Opmerking: Oa living, eetplaats, kelder, berging boven ,....*



Inbreuk(en):

**T13** - Opbouwcontactdozen en/of -schakelaars zonder achterplaatje mogen niet rechtstreeks op een brandbare ondergrond bevestigd worden (Boek 1: 4.3.3.5).

*Opmerking: Oa bord 4 , living,eetplaats,kelder,....*



Inbreuk(en):

**T13** - Opbouwcontactdozen en/of -schakelaars zonder achterplaatje mogen niet rechtstreeks op een brandbare ondergrond bevestigd worden (Boek 1: 4.3.3.5).

*Opmerking: Oa bord 4 , living, eetplaats, kelder, ....*

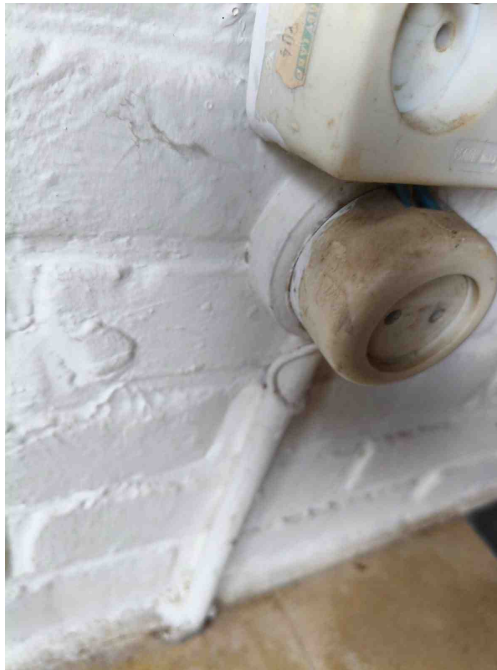

Inbreuk(en):

**T13** - Opbouwcontactdozen en/of -schakelaars zonder achterplaatje mogen niet rechtstreeks op een brandbare ondergrond bevestigd worden (Boek 1: 4.3.3.5).

*Opmerking: Oa bord 4 , living,eetplaats,kelder,....*

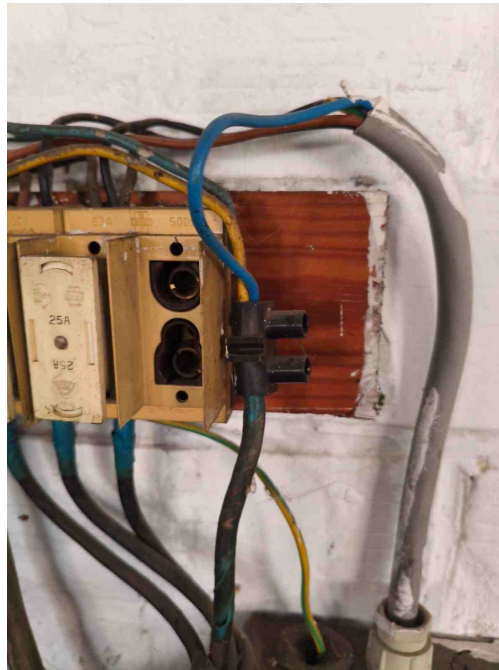

Inbreuk(en):

- T13** - Opbouwcontactdozen en/of -schakelaars zonder achterplaatje mogen niet rechtstreeks op een brandbare ondergrond bevestigd worden (Boek 1: 4.3.3.5).  
*Opmerking: Oa bord 4 , living,eetplaats,kelder,....*
- B30** - De houder van de beveiliging in een huishoudelijke ruimte is niet voorzien van aangepaste kalibreerelementen (Boek1: 5.3.5.5).  
*Opmerking: Oa bord 1,2,3,4 en 5*
- B17** - De voedingsspanning is niet op elk bord vermeld (Boek 1: 3.1.3.3).  
*Opmerking: Oa bord 1,2,3,4,5,....*
- B18** - Het volgnummer is niet op elk bord vermeld (Boek 1: 3.1.3.3).  
*Opmerking: Oa bord 1,2,3,4,5,.....*
- C35** - Er zijn doorverbindingen gemaakt met lusterklemmen; er kon niet aangetoond worden dat deze klemmen geschikt zijn voor de aanwezige spanning, stroom en draadsectie en dat ze "CE" zijn (Boek 1: 1.4.2.1.).  
*Opmerking: Oa bord 2 en bord 4*
- C21** - Het gebruik van geleiders van het type VOB, zonder bijkomende afscherming is niet toegestaan (Boek 1: 5.2.9.6).  
*Opmerking: Oa keuken , living,garage , kelder,....*



Inbreuk(en):

**T13** - Opbouwcontactdozen en/of -schakelaars zonder achterplaatje mogen niet rechtstreeks op een brandbare ondergrond bevestigd worden (Boek 1: 4.3.3.5).

*Opmerking: Oa bord 4 , living, eetplaats, kelder, ....*

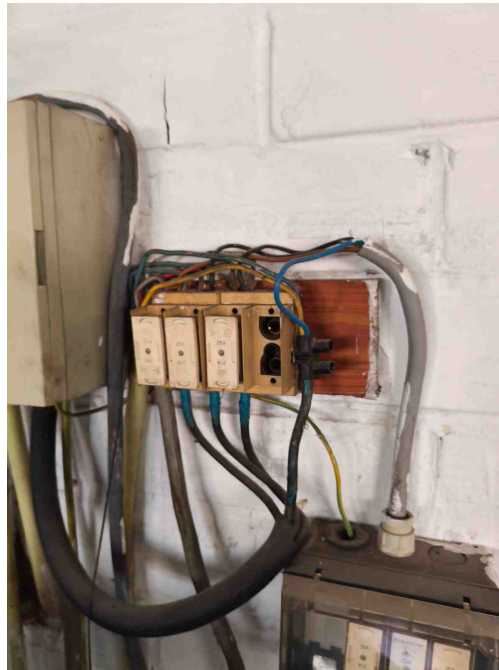

Inbreuk(en):

- T13** - Opbouwcontactdozen en/of -schakelaars zonder achterplaatje mogen niet rechtstreeks op een brandbare ondergrond bevestigd worden (Boek 1: 4.3.3.5).  
*Opmerking: Oa bord 4 , living,eetplaats,kelder,....*
- B29** - Het elektrisch verdeelbord in een huishoudelijke ruimte is niet voorzien van een deur (Boek1: 5.3.5.1).  
*Opmerking: Oa bord 4 , bord 2*
- B28** - Het elektrisch verdeelbord in een huishoudelijke ruimte is niet voorzien van een achterwand (Boek 1: 5.3.5.1).  
*Opmerking: Oa bord 4*
- B30** - De houder van de beveiliging in een huishoudelijke ruimte is niet voorzien van aangepaste kalibreerelementen (Boek1: 5.3.5.5).  
*Opmerking: Oa bord 1,2,3,4 en 5*
- B17** - De voedingsspanning is niet op elk bord vermeld (Boek 1: 3.1.3.3).  
*Opmerking: Oa bord 1,2,3,4,5,....*
- B18** - Het volgnummer is niet op elk bord vermeld (Boek 1: 3.1.3.3).  
*Opmerking: Oa bord 1,2,3,4,5,.....*
- C35** - Er zijn doorverbindingen gemaakt met lusterklemmen; er kon niet aangetoond worden dat deze klemmen geschikt zijn voor de aanwezige spanning, stroom en draadsectie en dat ze "CE" zijn (Boek 1: 1.4.2.1.).  
*Opmerking: Oa bord 2 en bord 4*

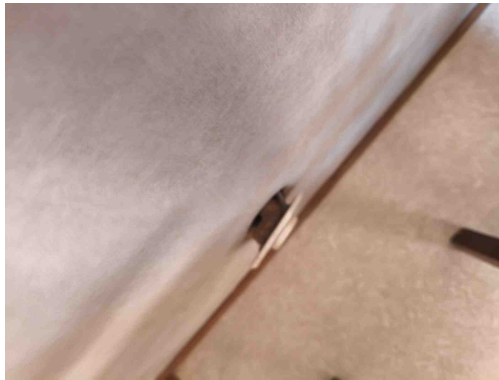

Inbreuk(en):

**T10** - Bepaalde contactdozen en/of schakelaars zijn niet degelijk bevestigd (Boek 1: 1.4.1.3).  
*Opmerking: Oa garage en slaapkamer en badkamer,....*

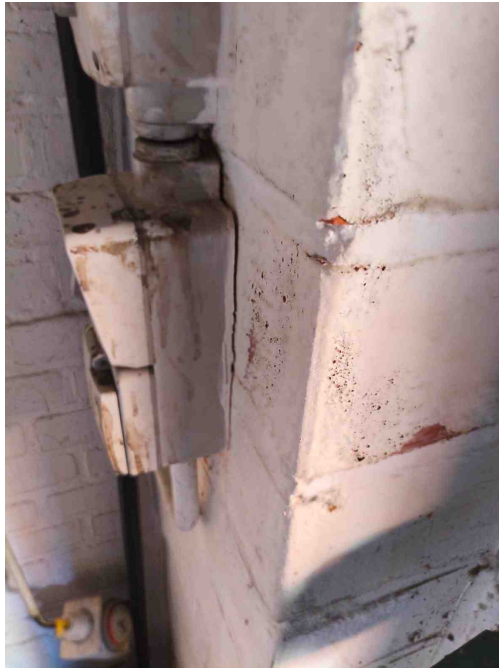

Inbreuk(en):

**T10** - Bepaalde contactdozen en/of schakelaars zijn niet degelijk bevestigd (Boek 1: 1.4.1.3).  
*Opmerking: Oa garage en slaapkamer en badkamer,....*

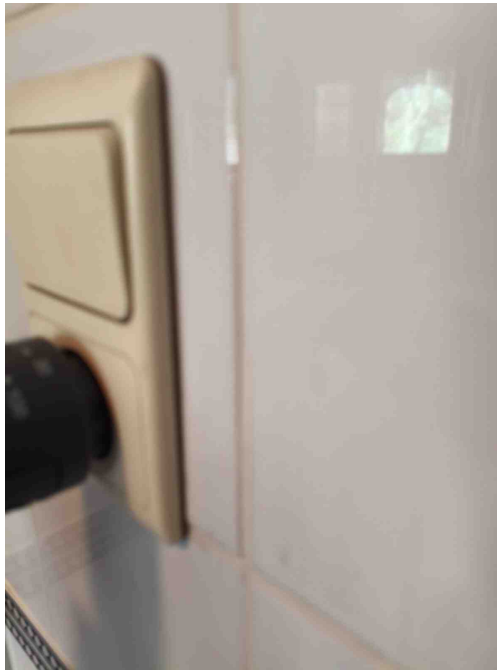

Inbreuk(en):

**T10** - Bepaalde contactdozen en/of schakelaars zijn niet degelijk bevestigd (Boek 1: 1.4.1.3).  
*Opmerking: Oa garage en slaapkamer en badkamer,....*



Inbreuk(en):

**A16** - Er is geen continuïteit van de beschermingsgeleider van de contactdoos (Boek 1: 5.4.3.4).  
*Opmerking: Oa living, eetplaats, garage , ....*



Inbreuk(en):

**A16** - Er is geen continuïteit van de beschermingsgeleider van de contactdoos (Boek 1: 5.4.3.4).  
*Opmerking: Oa living, eetplaats, garage , ....*



Inbreuk(en):

**A16** - Er is geen continuïteit van de beschermingsgeleider van de contactdoos (Boek 1: 5.4.3.4).  
*Opmerking: Oa living, eetplaats, garage , ....*



Inbreuk(en):

**A16** - Er is geen continuïteit van de beschermingsgeleider van de contactdoos (Boek 1: 5.4.3.4).  
*Opmerking: Oa living, eetplaats, garage , ....*



Inbreuk(en):

**C30** - De deksels van de aftakdoos/aftakdozen ontbreken (Boek 1: 4.2.2.1, 5.2.6.1).

*Opmerking: Oa garage*

**C21** - Het gebruik van geleiders van het type VOB, zonder bijkomende afscherming is niet toegestaan (Boek 1: 5.2.9.6).

*Opmerking: Oa keuken , living,garage , kelder,....*

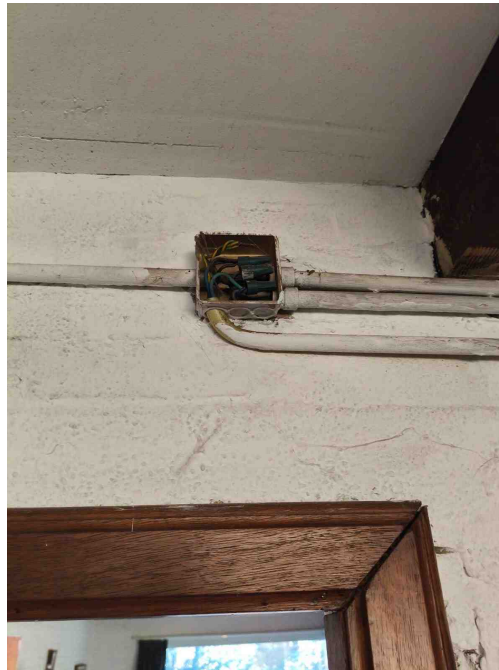

Inbreuk(en):

**C30** - De deksels van de aftakdoos/aftakdozen ontbreken (Boek 1: 4.2.2.1, 5.2.6.1).

*Opmerking: Oa garage*

**C21** - Het gebruik van geleiders van het type VOB, zonder bijkomende afscherming is niet toegestaan (Boek 1: 5.2.9.6).

*Opmerking: Oa keuken , living,garage , kelder,....*

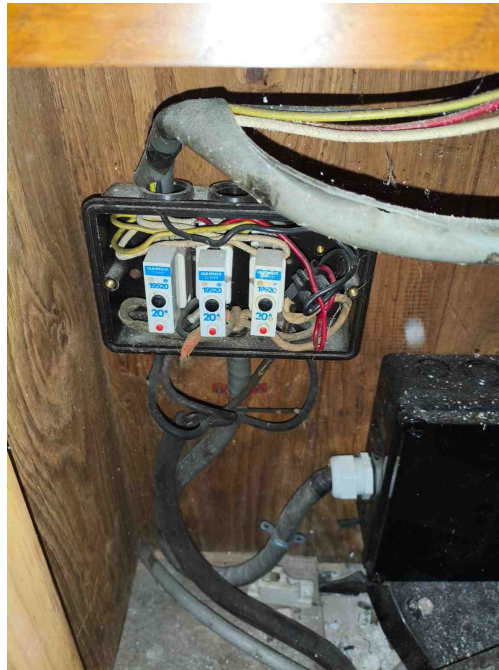

Inbreuk(en):

**B29** - Het elektrisch verdeelbord in een huishoudelijke ruimte is niet voorzien van een deur (Boek1: 5.3.5.1).

*Opmerking: Oa bord 4 , bord 2*

**B30** - De houder van de beveiliging in een huishoudelijke ruimte is niet voorzien van aangepaste kalibreerelementen (Boek1: 5.3.5.5).

*Opmerking: Oa bord 1,2,3,4 en 5*

**B17** - De voedingsspanning is niet op elk bord vermeld (Boek 1: 3.1.3.3).

*Opmerking: Oa bord 1,2,3,4,5,....*

**B18** - Het volgnummer is niet op elk bord vermeld (Boek 1: 3.1.3.3).

*Opmerking: Oa bord 1,2,3,4,5,....*

**C35** - Er zijn doorverbindingen gemaakt met lusterklemmen; er kon niet aangetoond worden dat deze klemmen geschikt zijn voor de aanwezige spanning, stroom en draadsectie en dat ze "CE" zijn (Boek 1: 1.4.2.1.).

*Opmerking: Oa bord 2 en bord 4*

**C21** - Het gebruik van geleiders van het type VOB, zonder bijkomende afscherming is niet toegestaan (Boek 1: 5.2.9.6).

*Opmerking: Oa keuken , living,garage , kelder,....*

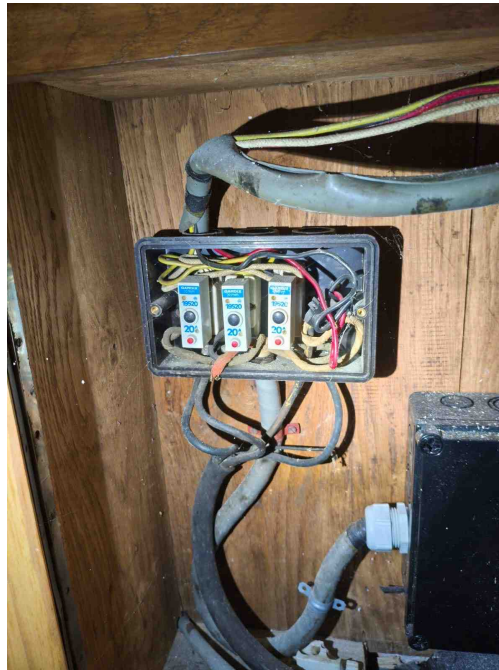

Inbreuk(en):

**B29** - Het elektrisch verdeelbord in een huishoudelijke ruimte is niet voorzien van een deur (Boek1: 5.3.5.1).

*Opmerking: Oa bord 4 , bord 2*

**B30** - De houder van de beveiliging in een huishoudelijke ruimte is niet voorzien van aangepaste kalibreerelementen (Boek1: 5.3.5.5).

*Opmerking: Oa bord 1,2,3,4 en 5*

**B17** - De voedingsspanning is niet op elk bord vermeld (Boek 1: 3.1.3.3).

*Opmerking: Oa bord 1,2,3,4,5,....*

**B18** - Het volgnummer is niet op elk bord vermeld (Boek 1: 3.1.3.3).

*Opmerking: Oa bord 1,2,3,4,5,....*

**C21** - Het gebruik van geleiders van het type VOB, zonder bijkomende afscherming is niet toegestaan (Boek 1: 5.2.9.6).

*Opmerking: Oa keuken , living,garage , kelder,....*



Inbreuk(en):

**B30** - De houder van de beveiliging in een huishoudelijke ruimte is niet voorzien van aangepaste kalibreerelementen (Boek1: 5.3.5.5).

*Opmerking: Oa bord 1,2,3,4 en 5*

**B17** - De voedingsspanning is niet op elk bord vermeld (Boek 1: 3.1.3.3).

*Opmerking: Oa bord 1,2,3,4,5,....*

**B18** - Het volgnummer is niet op elk bord vermeld (Boek 1: 3.1.3.3).

*Opmerking: Oa bord 1,2,3,4,5,....*

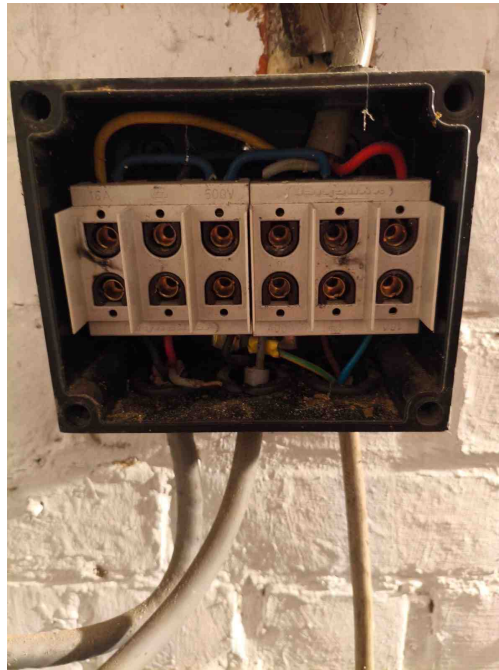

Inbreuk(en):

**B30** - De houder van de beveiliging in een huishoudelijke ruimte is niet voorzien van aangepaste kalibreerelementen (Boek1: 5.3.5.5).

*Opmerking: Oa bord 1,2,3,4 en 5*

**B17** - De voedingsspanning is niet op elk bord vermeld (Boek 1: 3.1.3.3).

*Opmerking: Oa bord 1,2,3,4,5,....*

**B18** - Het volgnummer is niet op elk bord vermeld (Boek 1: 3.1.3.3).

*Opmerking: Oa bord 1,2,3,4,5,....*



Inbreuk(en):

**B30** - De houder van de beveiliging in een huishoudelijke ruimte is niet voorzien van aangepaste kalibreerelementen (Boek1: 5.3.5.5).

*Opmerking: Oa bord 1,2,3,4 en 5*

**B17** - De voedingsspanning is niet op elk bord vermeld (Boek 1: 3.1.3.3).

*Opmerking: Oa bord 1,2,3,4,5,....*

**B18** - Het volgnummer is niet op elk bord vermeld (Boek 1: 3.1.3.3).

*Opmerking: Oa bord 1,2,3,4,5,....*

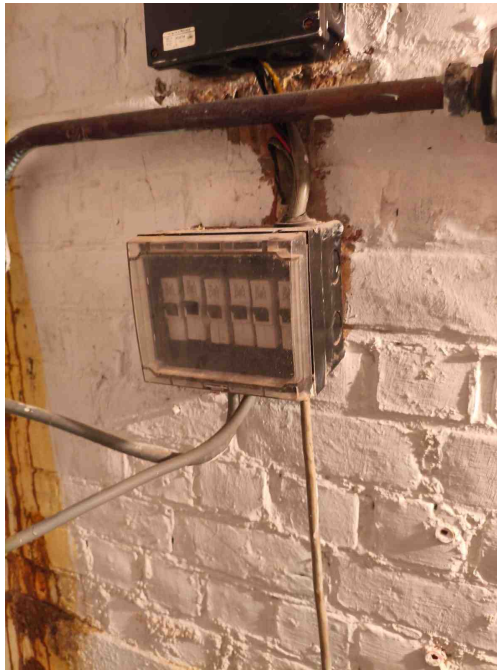

Inbreuk(en):

**B30** - De houder van de beveiliging in een huishoudelijke ruimte is niet voorzien van aangepaste kalibreerelementen (Boek1: 5.3.5.5).

*Opmerking: Oa bord 1,2,3,4 en 5*

**B17** - De voedingsspanning is niet op elk bord vermeld (Boek 1: 3.1.3.3).

*Opmerking: Oa bord 1,2,3,4,5,....*

**B18** - Het volgnummer is niet op elk bord vermeld (Boek 1: 3.1.3.3).

*Opmerking: Oa bord 1,2,3,4,5,....*



Inbreuk(en):

**T09** - Bepaalde contactdozen en/of schakelaars zijn beschadigd (Boek 1: 1.4.1.3).  
*Opmerking: Oa garage*

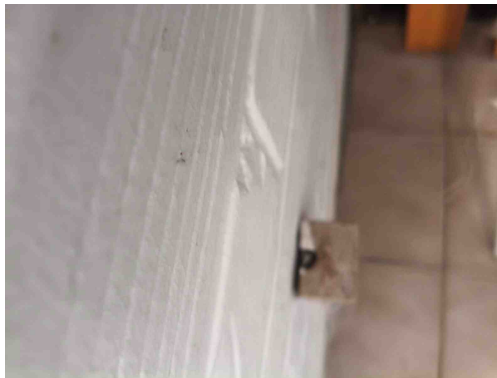

Inbreuk(en):

**T09** - Bepaalde contactdozen en/of schakelaars zijn beschadigd (Boek 1: 1.4.1.3).  
*Opmerking: Oa garage*

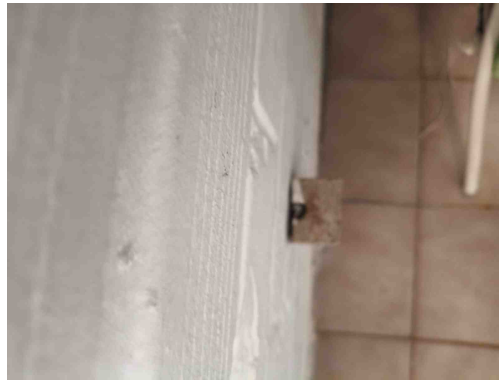

Inbreuk(en):

**T09** - Bepaalde contactdozen en/of schakelaars zijn beschadigd (Boek 1: 1.4.1.3).  
*Opmerking: Oa garage*

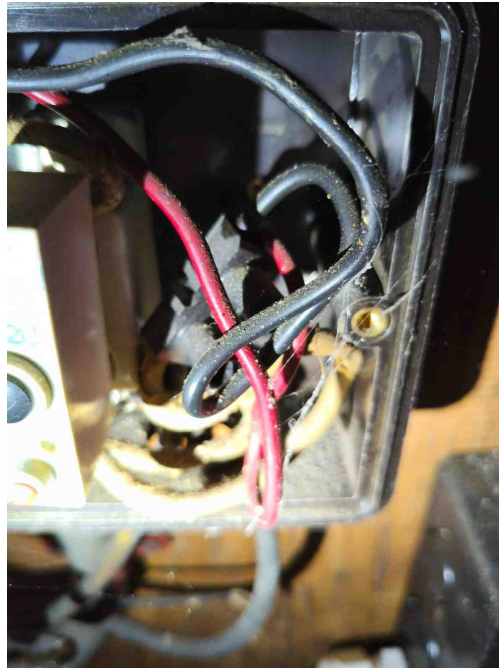

Inbreuk(en):

**C35** - Er zijn doorverbindingen gemaakt met lusterklemmen; er kon niet aangetoond worden dat deze klemmen geschikt zijn voor de aanwezige spanning, stroom en draadsectie en dat ze "CE" zijn (Boek 1: 1.4.2.1.).  
*Opmerking: Oa bord 2 en bord 4*



Inbreuk(en):

**T03** - Contactdozen met randaarding zijn niet toegelaten in huishoudelijke installaties en in niet huishoudelijke installaties zonder BA4/BA5 personeel (Boek 1: 5.3.5.2).  
*Opmerking: Oa keuken*



Inbreuk(en):

Klasse 0 armaturen  
*Opmerking: Oa gang*

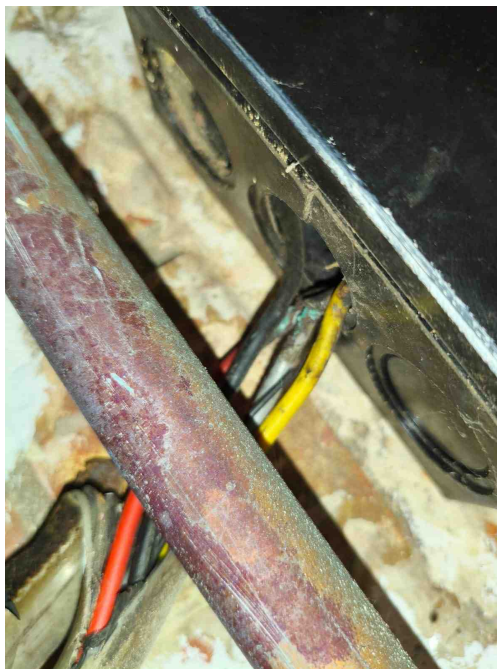

Inbreuk(en):

**C21** - Het gebruik van geleiders van het type VOB, zonder bijkomende afscherming is niet toegestaan (Boek 1: 5.2.9.6).  
*Opmerking: Oa keuken , living,garage , kelder,....*



Inbreuk(en):

**C21** - Het gebruik van geleiders van het type VOB, zonder bijkomende afscherming is niet toegestaan (Boek 1: 5.2.9.6).  
*Opmerking: Oa keuken , living,garage , kelder,....*



Inbreuk(en):

**C21** - Het gebruik van geleiders van het type VOB, zonder bijkomende afscherming is niet toegestaan (Boek 1: 5.2.9.6).  
*Opmerking: Oa keuken , living,garage , kelder,....*

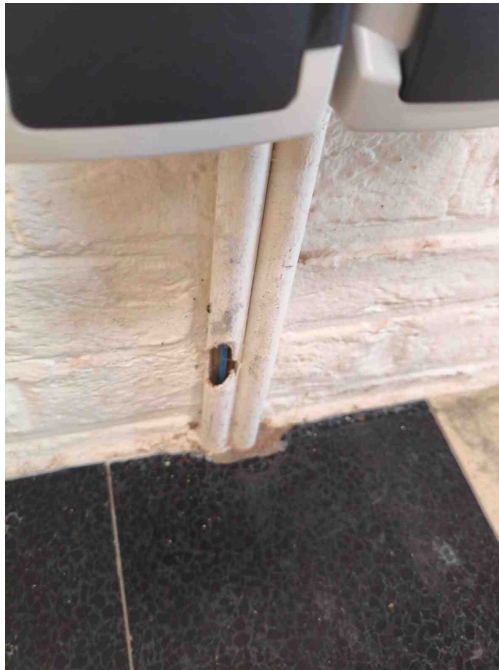

Inbreuk(en):

**C21** - Het gebruik van geleiders van het type VOB, zonder bijkomende afscherming is niet toegestaan (Boek 1: 5.2.9.6).  
*Opmerking: Oa keuken , living,garage , kelder,....*



Inbreuk(en):

**C27** - Het gebruik van geleiders van het type VTLmB (côte-à-côte) is niet toegestaan (Boek 1: 1.4.2.1).  
*Opmerking: Oa kelder*

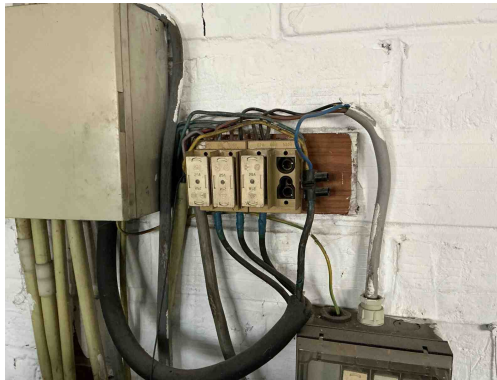

*Geen gekoppelde inbreuk*

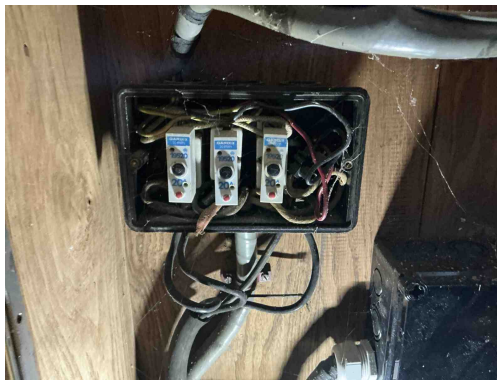

*Geen gekoppelde inbreuk*

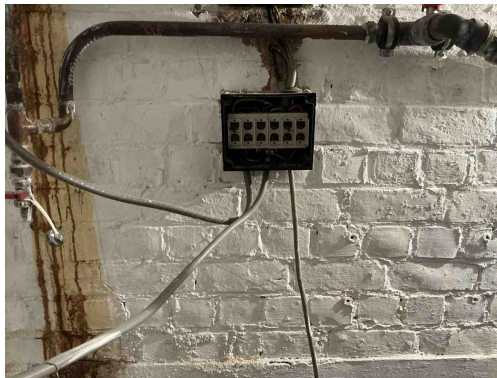

*Geen gekoppelde inbreuk*

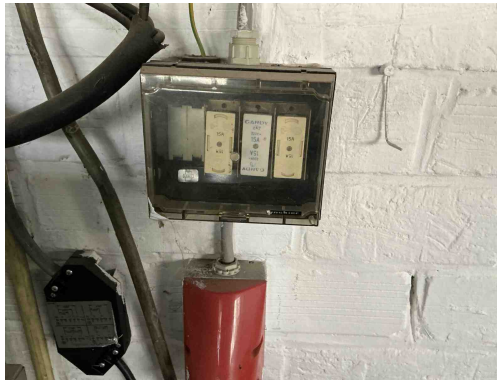

*Geen gekoppelde inbreuk*

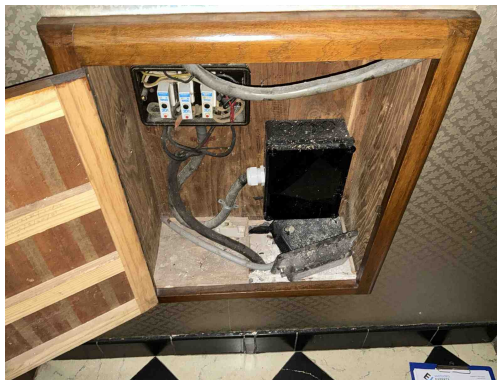

*Geen gekoppelde inbreuk*

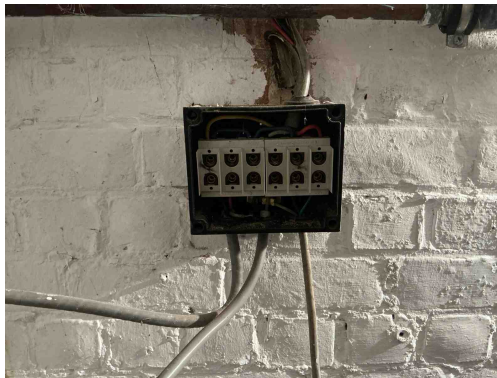

*Geen gekoppelde inbreuk*



*Geen gekoppelde inbreuk*

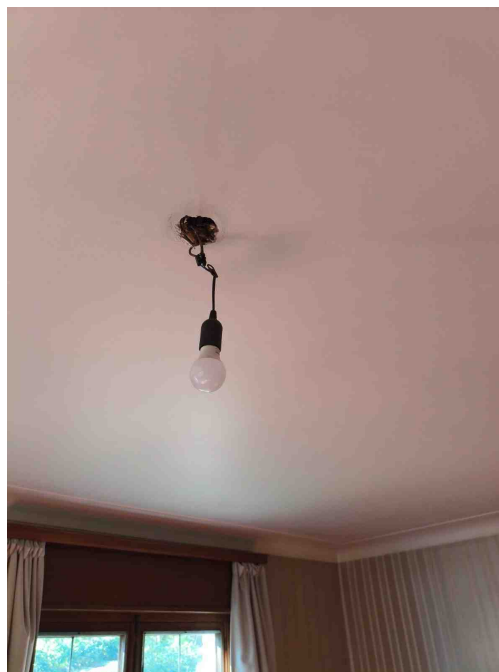

*Geen gekoppelde inbreuk*



*Geen gekoppelde inbreuk*

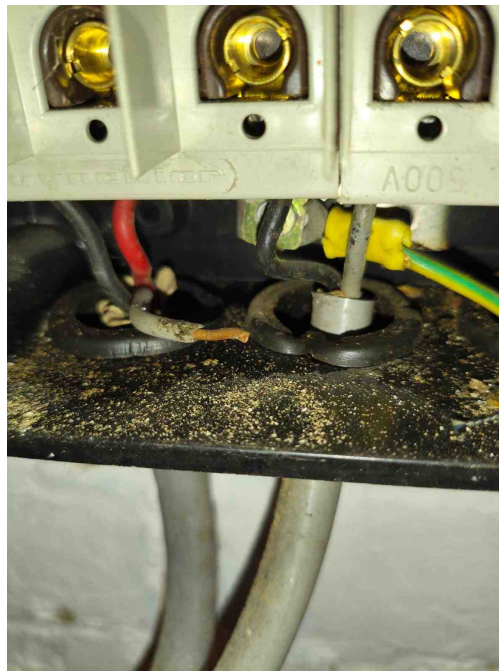

*Geen gekoppelde inbreuk*