

288 2013



Distributienetbeheerder: ORES
Gestionnaire de réseau de distribution:

Nr teller: 34 659464
N° comp:

Verslag van onderzoek:
Rapport de contrôle:

N°: 121/0632/3
EAN code: N.C

Table with columns for Aard onderzoek (AREI), Genre de contrôle (RGIE), and various electrical parameters (86, 87/86, 67/88, etc.)

Plaats van het onderzoek: 30, rue Grand Venave 4801 Stembroek
Lieu du contrôle:

Eigenaar: Imcomas S.A
Propriétaire: Imcomas S.A
Adres: rue Genevieve 33 Veurey
Adresse:

Installateur: Schauwers
Datum van het onderzoek: 15/05/2013
Date du contrôle:

Onderzoek / Contrôle: Woning / maison
Appart. Commun

Spanning: 230
Tension:
Meter / bord verbinding: VVB 4x10
Liaison compteur-tableau:
Max. beveiliging: 40A
Protection max.:

Aardelektrode: PIPPET
Electrode de terre:
Isolatie: 0,9 Mohm
Isolément:
Aantal verdeelborden: 1
Nombre de tableaux:

Table with columns for Differentieelschakelaars (63, 300, A), Aantal eindstroombanen (3), and Test/In (OK, NOK) for AREI/ RGIE (270, 271bis, 278)

Visueel nazicht: algemeen: OK
Contrôle visuel: générale:
Indirecte aanraking: OK
Contact indirect:

Aansluitingen: OK
Raccordements:
Potentialvereffeningen: OK
Liaisons equipotentielles:

Inbreuken/Infractions:
Opmerkingen/Remarques:
Note: Le tableau de sécurité fonctionne de manière satisfaisante (4 blocs)

Bestuur/Conclusion:
De installatie is conform met het AREI...
Niet conform: 276bis AK, 274 AK, 276bis HK, 274 HK
Conform: 271 AK, 271 HK, 276 AK, 271 HK
N° vorig rapport:
Date: 15/05/2013
Signature: D. MAKARA

Rapport: Elg/ET 1.04

NOTE: a) Obligations de conformité... b) Fonctionnement de l'installation... c) Installation de matériel... d) Obligations de conformité...

Imcoma S.A.  
 Rua Bela Chancelaria 33  
 4º andar, Vila Mariana

RUE GRAND VINAVE 30 São Carlos  
 CORRIDOR + ESCALERS + STUDIOS.



LS = Louça  
 Sessão

282 2013

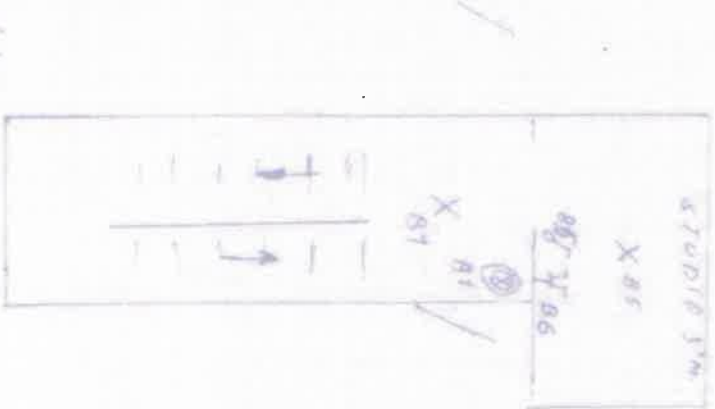
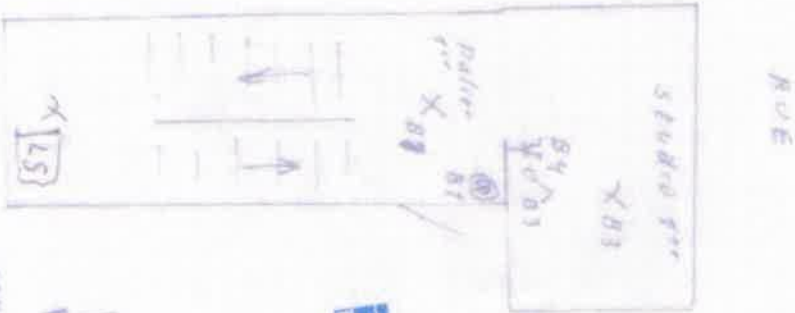
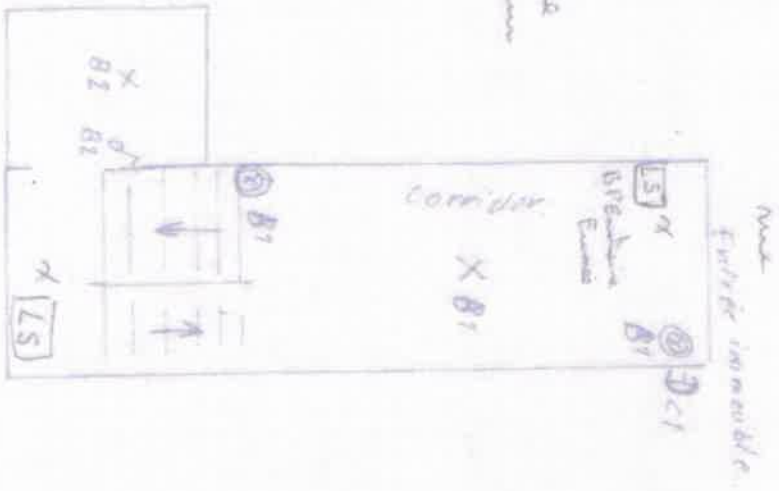

sem  
 Dente  
 Ver  
 Exat  
 do  
 Furn  
 dete  
 do  
 m

298 2013

Tricolmo S.p.A.  
Via A. De Gasperi 38  
44018 Loro Vercine

RUE GRAND VINAVE CAVES  
30 4406 Loro Vercine

RUE

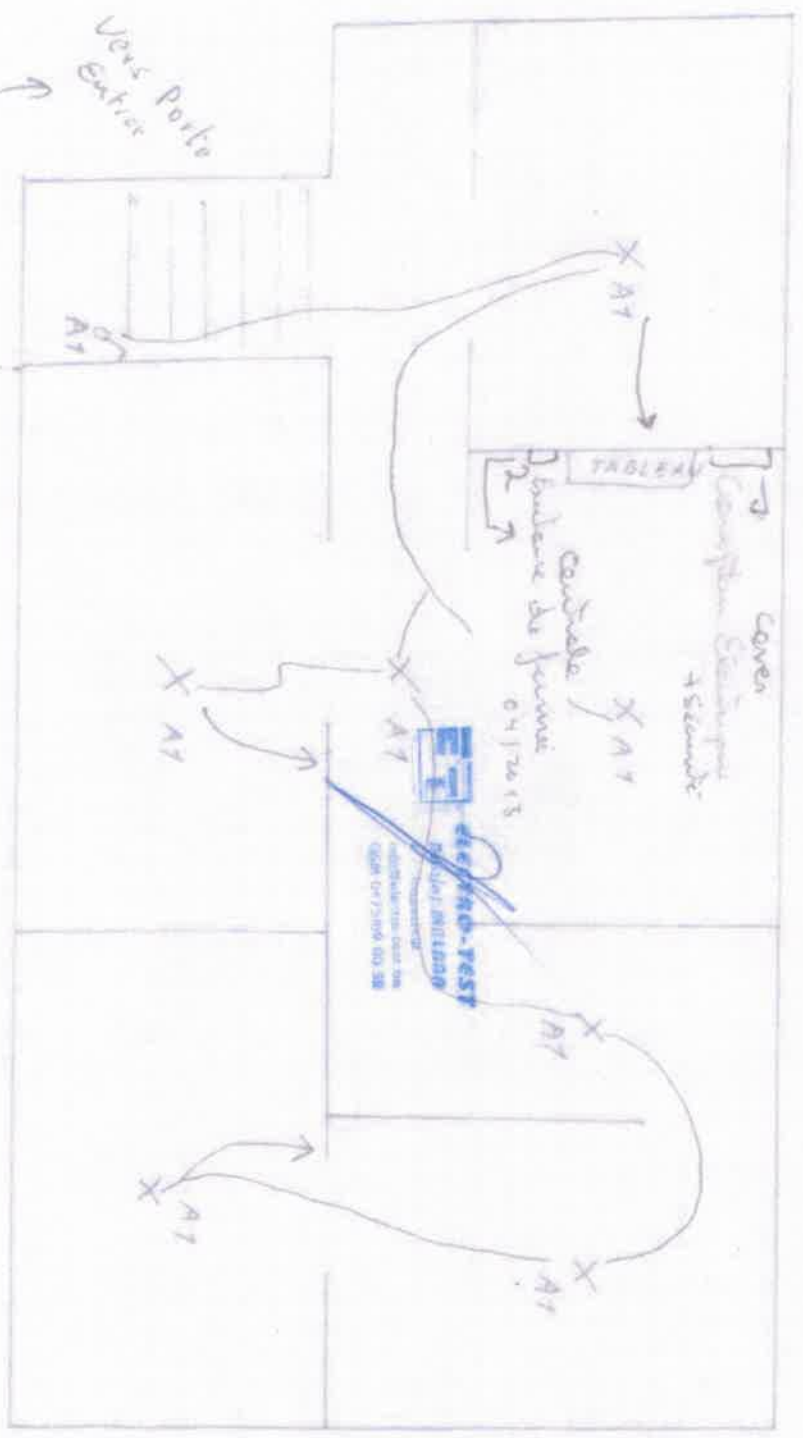

Road junction

Architectural drawing

298 2013

Imcomis, S.A.  
 Rue de la Courbe 1  
 4800  
 Verviers

2 - Cablole Surtaino de Juncis (04/2013)

RUE GRAND VINAIVE 30 4800 VERVIERS  
 COMMUNS  
 SCHEMA FILIAIRE  
 30

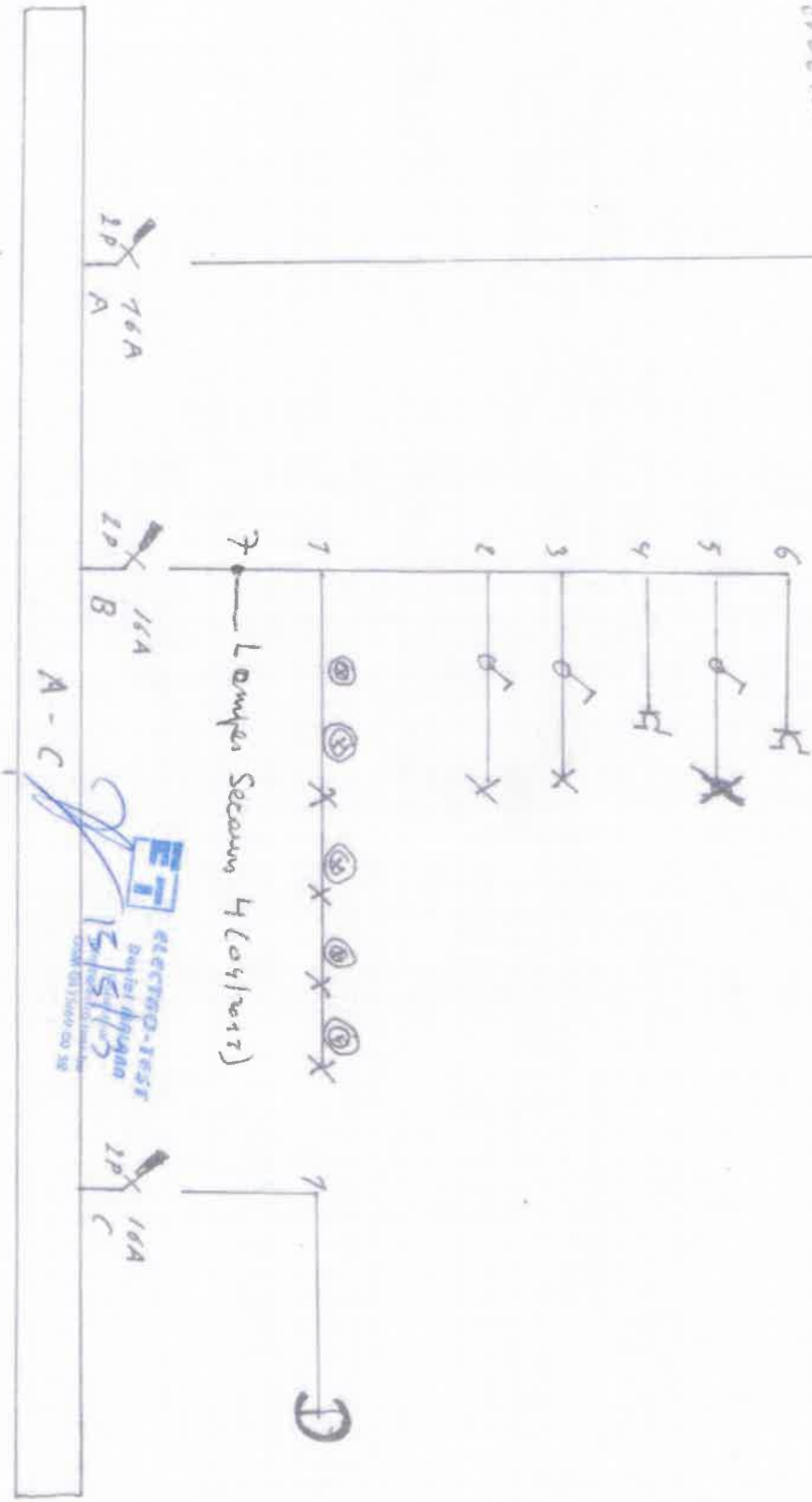

2P 0.300 mA  
 63A

2P 100A  
 C

Handwritten signature

2013



N° 234-INSP.



ELECTRO-TEST V.Z.W. ASBL

Herkstraat 33 - 1820 Melsbroek

Officieel erkend controleorganisme / organisme de contrôle agréé

Distributienetbeheerder: ORES

Nr teller: 32514645

Verslag van onderzoek:

Rapport de contrôle:

N°: 12110379

EAN code: NC

Table with columns for Aard onderzoek, Genre de contrôle, and various electrical parameters (86, 87/86, 87/88, etc.)

Plaats van het onderzoek: 32, rue Grand Minerve 4800 Verviers

Eigenaar: Imcom S.A. Adres: 33 rue Concorde Verviers

Installateur: Schauwaes. Datum van het onderzoek: 21/03/2013

Onderzoek / Contrôle: Woning / maison

Spanning: 230. Meter / bord verbinding: WB 4x10. Max. beveiliging: 63A

Aardelektrode: P. LOUET. Isoïatie: 0,91 Mohm. Aantal verdeelborden: 2

Table with columns for Differentieelschakelaars, Aantal eindstroombanen, and Test/In/AREI/RGIE

Visueel nazicht: algemeen: OK. Indirecte aanraking: OK

Aansluitingen: OK. Potentiaalvereffeningen: OK

Inbreuken/infractions: (zie keerzijde / voir verso) Opmerkingen/Remarques: Niet

Bestuit / Conclusion. De installatie is conform met het AREI en mag in dienst blijven.

Table with columns for Niet conform, Conform, and N° vorig rapport

De algemene differentieel schakelaar is verzorgd met een losje met het teken E-T. Het nederlandsche schema op stellingsschema's werden voor gezien getekend en samenvoeren met de installatie.

NOTE: a) Obligatoire de conserver le dossier de l'installation électrique...

NOTE: a) Obligatoire de conserver le dossier de l'installation électrique...

Rapport ELEC 1.3.04

DAWS CAVE CHAUDIERE 01

292 2018  
 Imcomia SA  
 1100 de la Cascadelle 33  
 4800 Verannes

RUE GRAND VINAVE REZ  
 Installation  
 Existante  
 n° 32 4800 Verannes

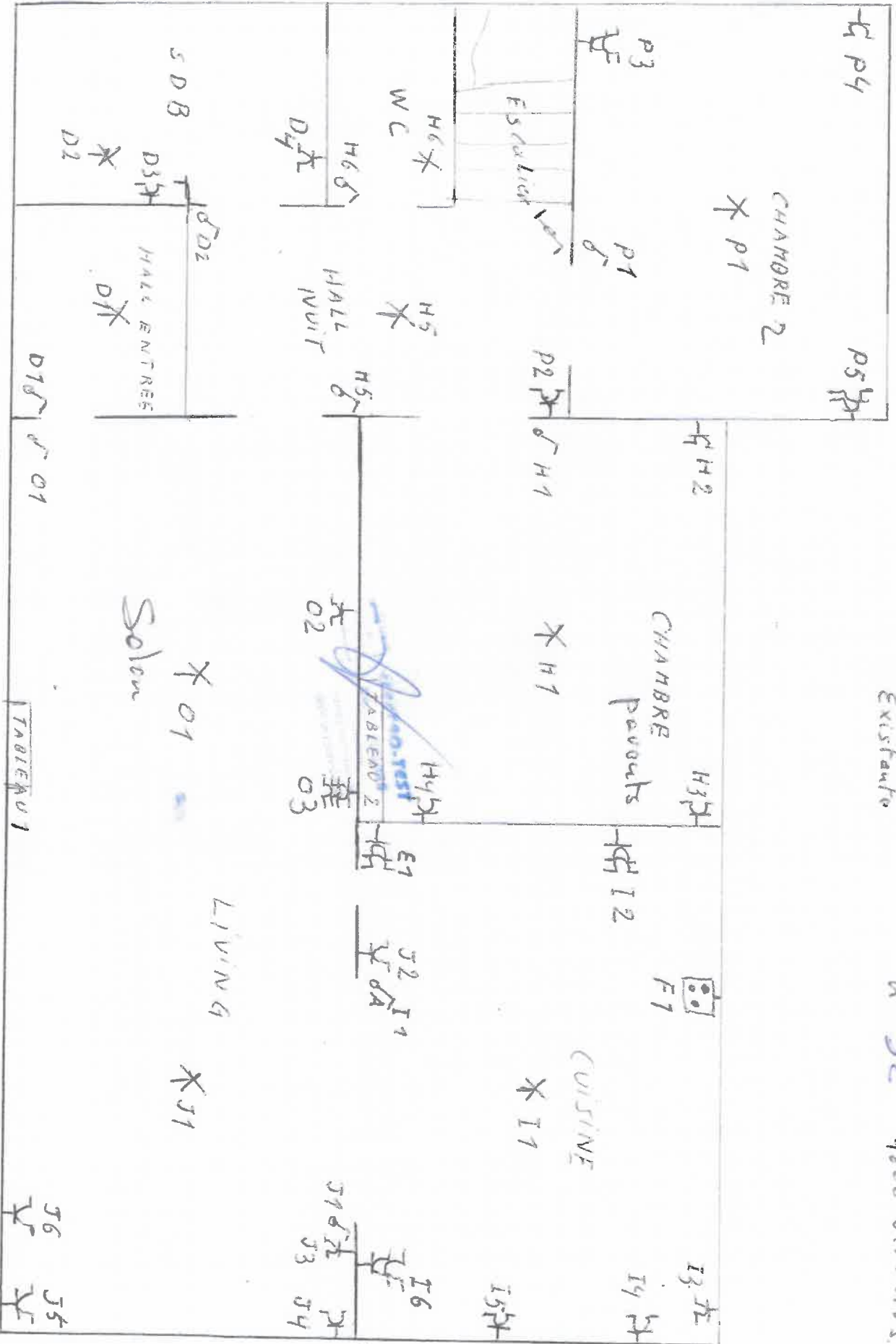

RUE

Schema Situation

282  
 Imcom's A  
 rue de la Concorde 33  
 4800 Villiers

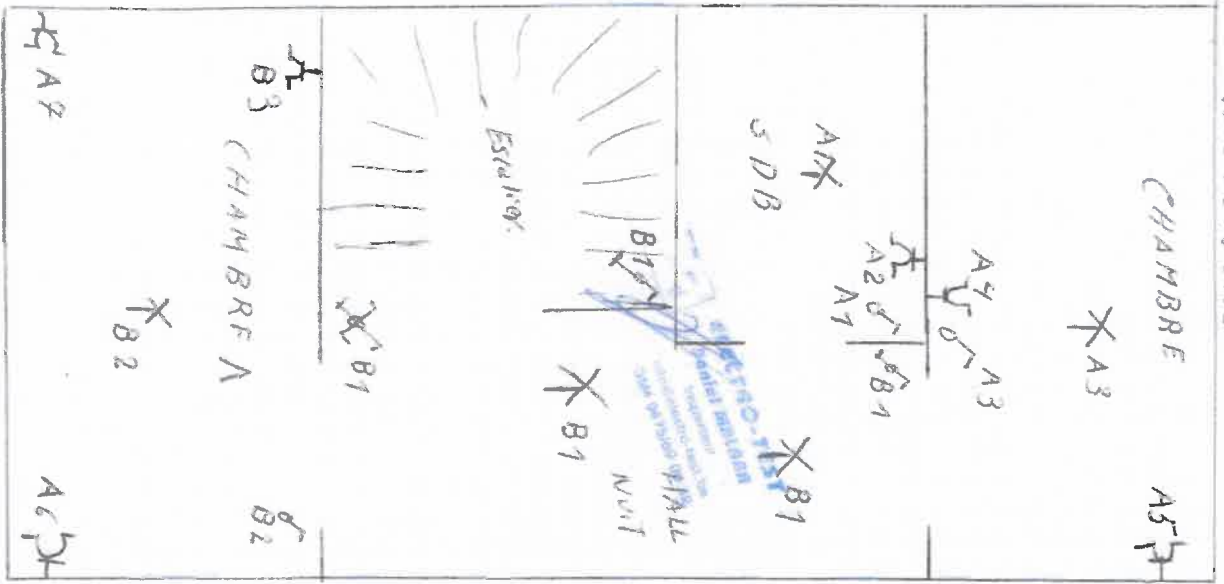

RUE GRAND VINAVE Ter de  
 APPARTEMENT DU REZ  
 Installation  
 Existante N°32 4800 Villiers



schéma situation.

282 2013

# Feuille n°01

LIVRE

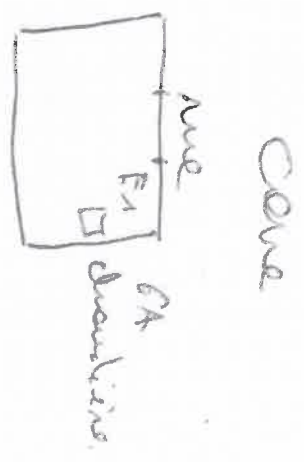
Nom: **Fancoma S A**  
 Adresse: **Préfecture de Grand Littoral, 24 rue de la République, Casablanca, Maroc**

*[Signature]*  
 04/1/2013

**Philippe Schumery**  
 Directeur général  
 05 37 77 10 00  
 05 37 77 10 01



Tableau  
 2 Rangée  
 chambre à  
 couche  
 200x200  
 chambre  
 Escalier  
 chambre  
 chambre  
 Salle de  
 bain  
 Salle de réunion  
 cuisine pour  
 de travail

282 2013

# Feuille n°2

Locaux

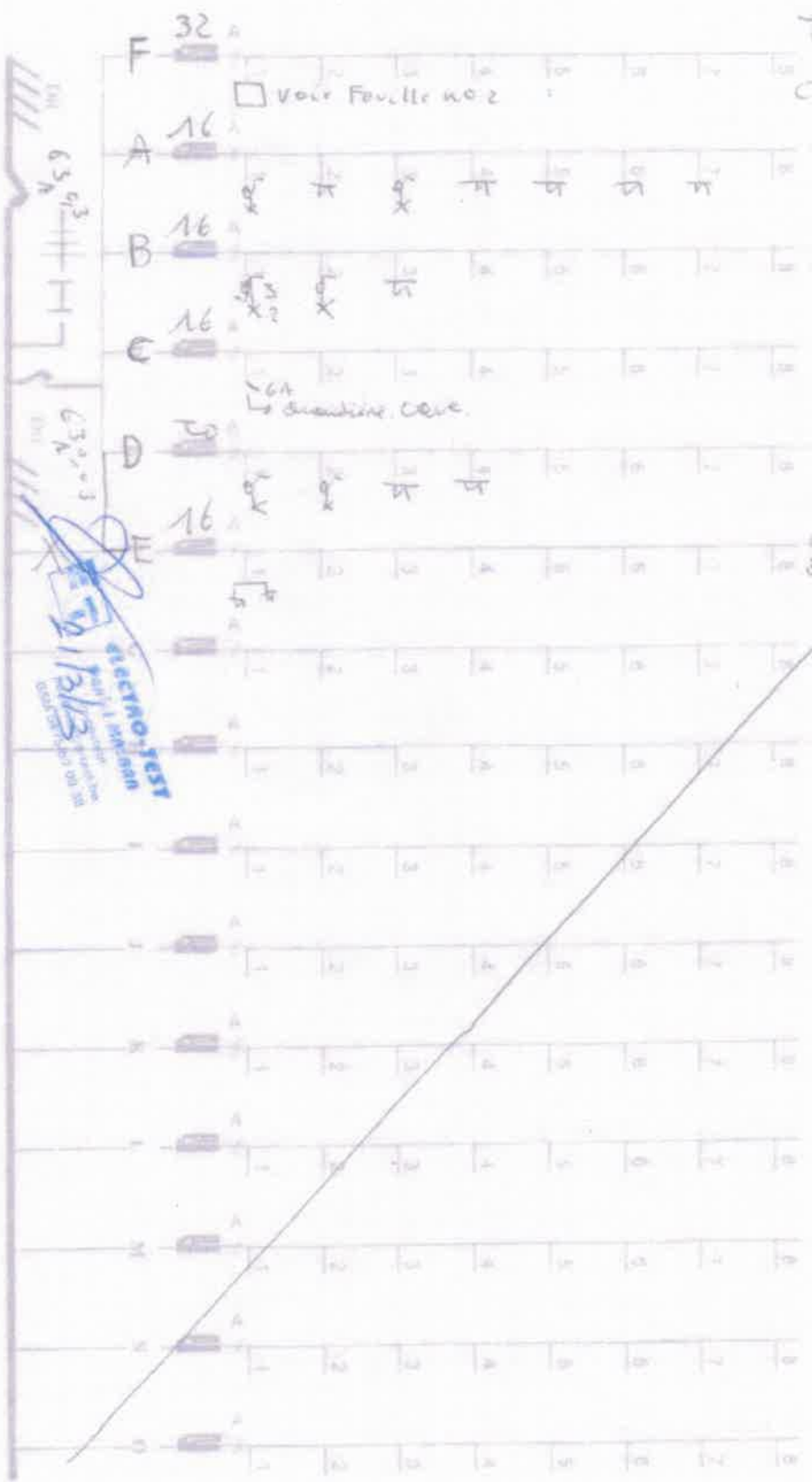
Nom : **Fimcuna S. A**  
 Prenom : **Le Grand Uimave n°32** **Ybaol** **Urvisis**  
 Adresse : **Capprot 2 Rangon** **Chambre Kez**  
**Paveuts cbricuisin**

*Signature*  
 04/2013

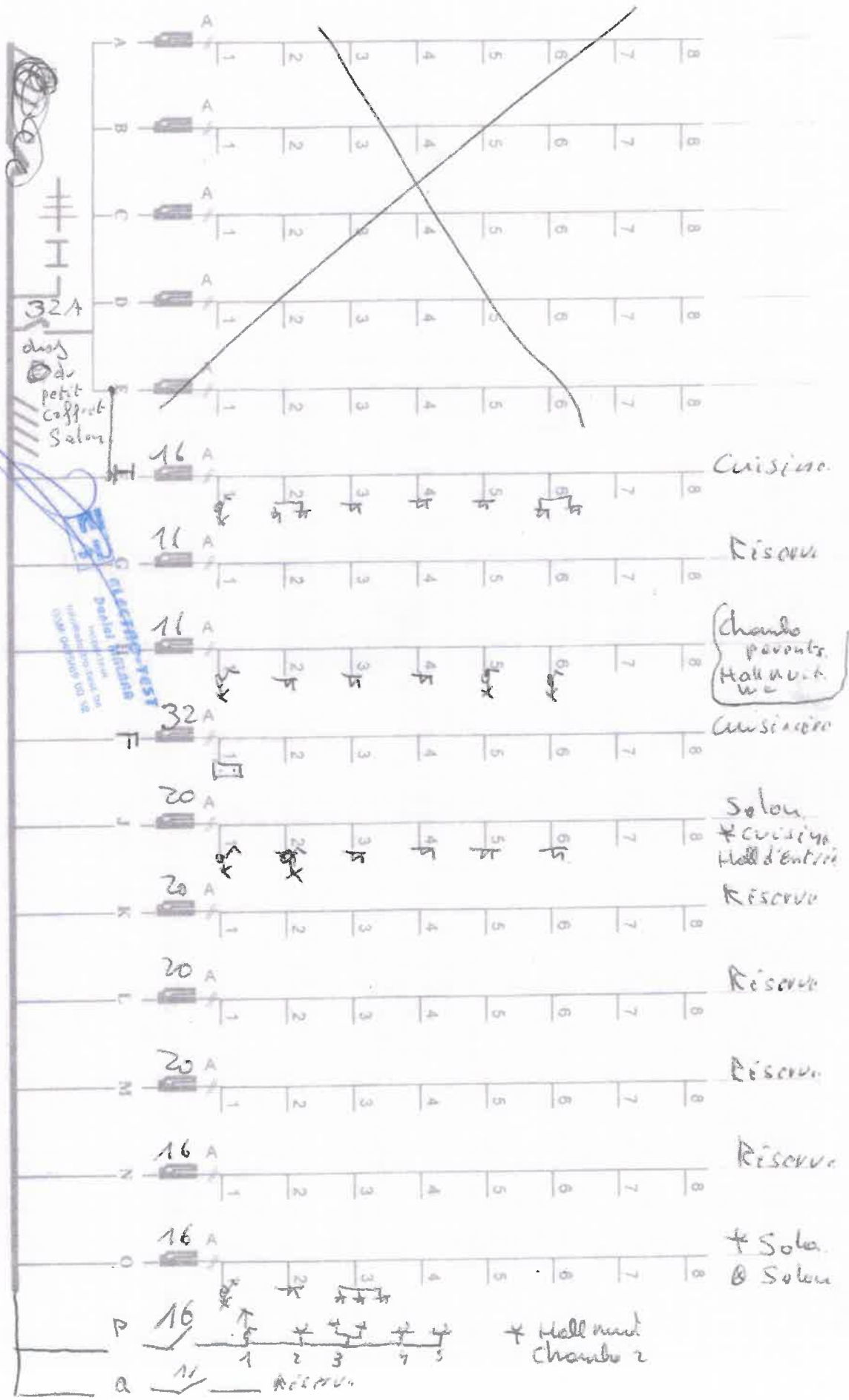

310 2013



N° 234-INSP.



ELECTRO-TEST

V.Z.W. ASBL

Kerkstraat 33 - 1820 Meisbroek

Officieel erkend controleorganisme / organisme de contrôle agréé

Distributienetbeheerder : 0 RES  
Gestionnaire de réseau de distribution :

Nr teller : 34659490  
N° comp :

Verslag van onderzoek:

Rapport de contrôle:

N°: 121/063212

EAN code: N.C.

Aard onderzoek	: AREI	86	87/86	87/88	88	95	97	270	271	276	276bis	TT	TN	IT	Voorsch. netbeheerder
Genre de contrôle	: RGIE	<input checked="" type="radio"/>	<input type="radio"/>	<input type="radio"/>	<input type="radio"/>	<input type="radio"/>	<input type="radio"/>	<input type="radio"/>	<input checked="" type="radio"/>	<input type="radio"/>	<input type="radio"/>	<input checked="" type="radio"/>	<input type="radio"/>	<input type="radio"/>	Prescription du gest. de réseau de distr.

Plaats van het onderzoek : 30, rue Grand Venove - 4801 Stembroeke  
Lieu du contrôle :

Eigenaar : Imcoma S.A Adres : rue Concorde 33 Veurne  
Propriétaire : Adresse :

Installateur : Schreurs

BTW / TVA :

Datum van het onderzoek : 15/05/2013  
Date du contrôle :

Ik. / C.I. :

Inspecteur : D. MALARA

Onderzoek / Contrôle :  Woning / maison  Apart. +1<sup>e</sup> étage

Spanning : 230 Meter / bord verbinding : VUB 4x10 Max. beveiliging : 40A  
Tension : 230 Liaison compteur-tableau : Protection max. : place

Aardelektrode : PIQUET Isolatie : 1,1 Mohm Aantal verdeelborden : 1  
Electrode de terre : 14 Ohm Isolement : Nombre de tableaux :

Differentieelschakelaars			Aantal eindstroombanen :	TestIn			L.In			AREI / RGIE		
In (A)	Δ In (mA)	type		OK	NOK	OK	NOK	270	271	278		
63	300	A	Tous	<input checked="" type="radio"/>	<input type="radio"/>	<input checked="" type="radio"/>	<input type="radio"/>	<input type="radio"/>	<input type="radio"/>	<input type="radio"/>	<input type="radio"/>	
63	30	A	A-DP	<input checked="" type="radio"/>	<input type="radio"/>	<input checked="" type="radio"/>	<input type="radio"/>	<input type="radio"/>	<input type="radio"/>	<input type="radio"/>	<input type="radio"/>	

Visueel nazicht : algemeen : OK NOK directe aanraking : OK NOK  
Contrôle visuel : générale :   contact direct :   Indirecte aanraking : OK NOK  
Contact indirect :

Aansluitingen : OK  NOK  Potentiaalvereffeningen : OK  NOK   
Raccordements : Liaisons equipotentielles :

Inbreuken / Infractions : (zie keerzijde / voir verso) VISUM :  
Opmerkingen / Remarques : Datum/date :

clean

**Besluit / Conclusion**

De installatie is conform met het AREI  
La installation est conforme au RGIE

De algemene differentieelschakelaar is verzorgd met een hoogste met het systeem  
L'interrupteur différentiel général est soigné par plasma par rapport à l'installation

Her ontwerp / schakeling / positionering is goed / correct  
Le schéma / positionnement / positionnement est bon / correct

conforme avec l'installation

Niet conform	Conform	N° vorig rapport	
276bis AR 18 m <input type="radio"/>	274 AK <input type="radio"/>	276bis HK <input type="radio"/>	274 HK <input type="radio"/>
271 AK <input type="radio"/>	271 HK <input type="radio"/>		
276 AK <input type="radio"/>	271 HK <input type="radio"/>		

Her controlebezoek door IT voortvloeit door art. 271 van het AREI moet plaats hebben uiterlijk op 15/05/2013  
La visite de contrôle prévue par l'art. 271 du RGIE doit avoir lieu au plus tard le 15/05/2013

voor de directeur, de inspecteur / pour le directeur, l'inspecteur

D. MALARA

NOTE: a) l'installation est conforme à l'art. V de la norme de contrôle dans le document de l'installation électrique b) l'installation est conforme à l'art. 271 de la norme de contrôle dans le document de l'installation électrique c) l'installation est conforme à l'art. 271 de la norme de contrôle dans le document de l'installation électrique

Rapport E19/01 1-04

Imcuma S.A.  
100 de la Concordie 33  
4800 Verrières

RUE GRAMMONT VERVIÈRES 30 4800 VERVIÈRES  
TCT ETAGE  
SCHEMA SITUATION

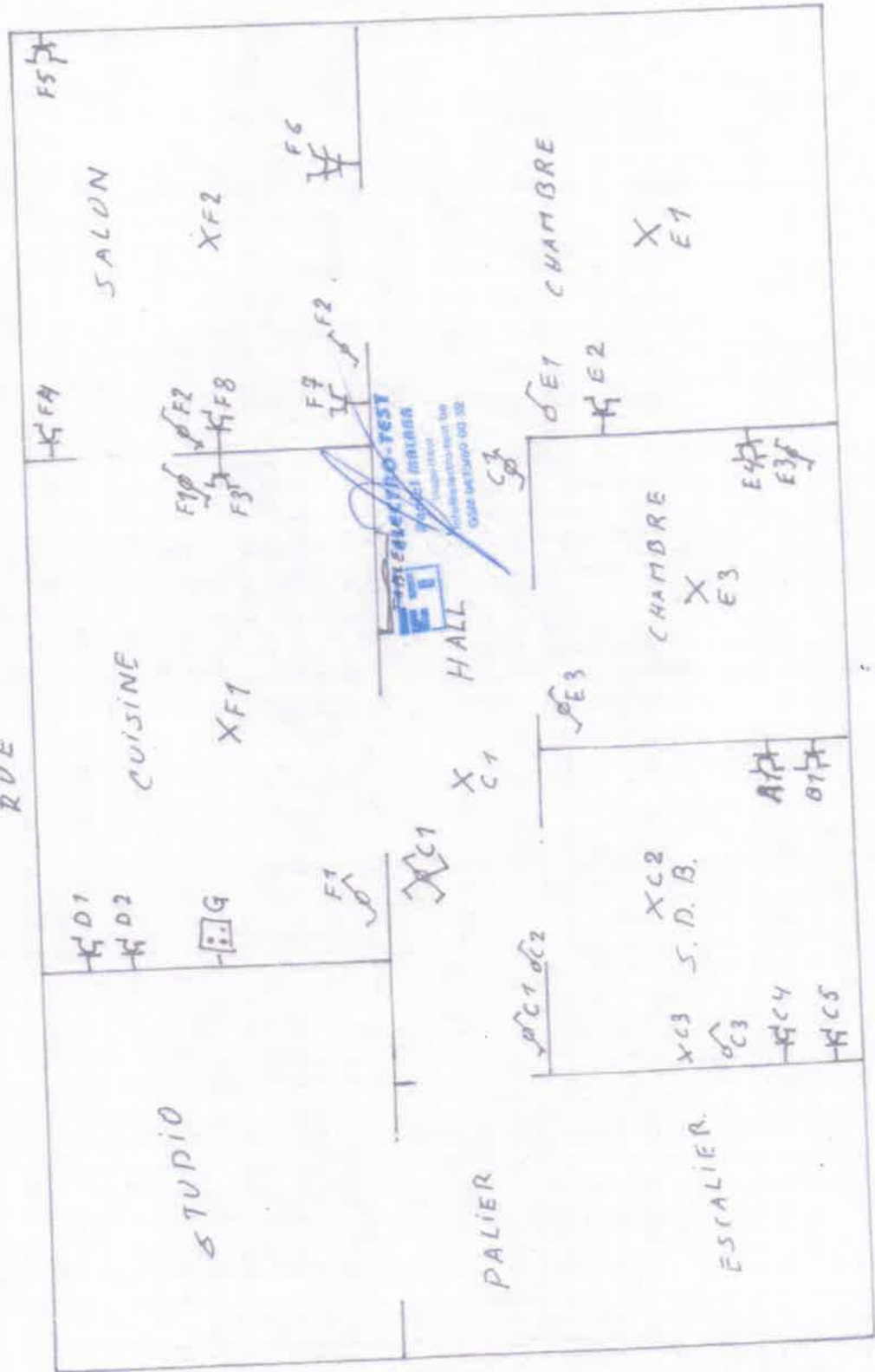

Imcome SA

Rue Volo Grande 33

4300 Villeneuve

310 2013

RUE GRAND VINAIVE 30 4200 VILLENEUVE  
1<sup>er</sup> ETAGE SCHEMA FILIAIRE

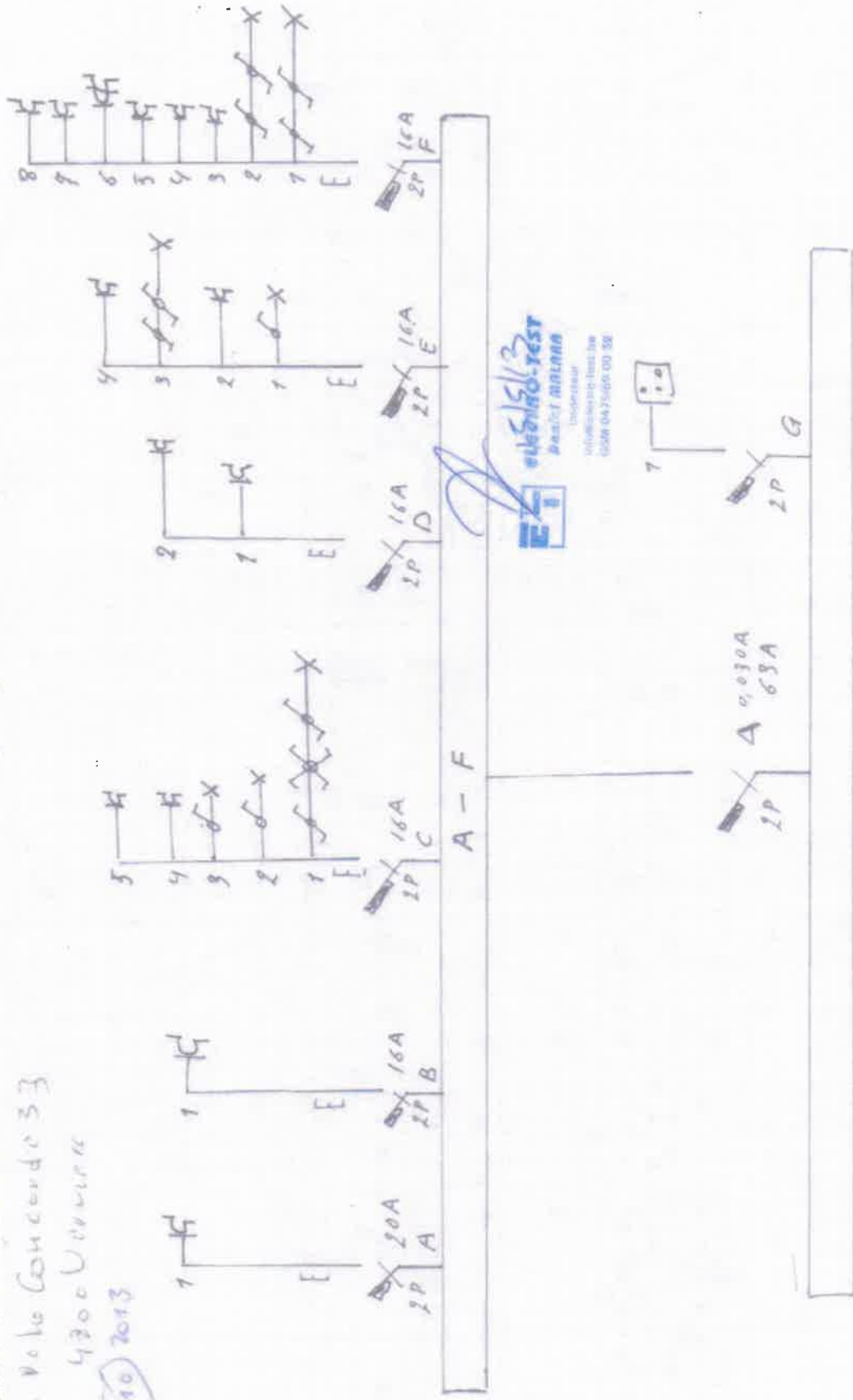

0,300A  
2P | A 63A



Distributiebeheerder : ORES  
 Gestionnaire de réseau de distribution :

Nr teller : 34659465  
 N° comp :

**Verslag van onderzoek:**

**Rapport de contrôle:**

N°: 121/0632/1 EAN code: N.C.

Aard onderzoek	AREI	86	87/86	87/88	88	95	97	270	271	276	276bis	TT	TN	IT	Voorschr beheerder
Genre de contrôle	RGIE	<input checked="" type="radio"/>	<input type="radio"/>	<input type="radio"/>	<input type="radio"/>	<input type="radio"/>	<input type="radio"/>	<input type="radio"/>	<input checked="" type="radio"/>	<input type="radio"/>	<input type="radio"/>	<input type="radio"/>	<input type="radio"/>	<input type="radio"/>	Prescription du gest. de réseau de distr.

Plaats van het onderzoek : 30, rue Grand Vinave 4801 Stembel  
 Lieu du contrôle :

Eigenaar : Imcomas H. Adres : rue Concorde 33 Verviers  
 Propriétaire : Adresse :

Installateur : Scheuwers BTW / TVA :  
 Datum van het onderzoek : 15/05/2013 Ik. / C.I. :  
 Date du contrôle : Inspecteur : D. MAURA

Onderzoek / Contrôle :  Woning / maison  Appart. 2<sup>e</sup> ETAGE

Spanning : 230 Meter / bord verbinding : VUB4X10 Max. beveiliging : 40A  
 Tension : Liaison compteur-tableau : Protection max. : plein

Aardelectrode : RIQUET Isolatie : 1,5 Mohm Aantal verdeelborden : 1  
 Electrode de terre : 17 Ohm Isolement : Nombre de tableaux :

Differentieelschakelaars			Aantal eindstroombanen : <u>4</u>	TestΔIn		AREI / RGIE				
In (A)	Δ In (mA)	type		OK	NOK	OK	NOK	270	271bis	278
<u>63</u>	<u>300</u>	<u>A</u>	<u>TOUS</u>	<input checked="" type="radio"/>	<input type="radio"/>	<input checked="" type="radio"/>	<input type="radio"/>	<input type="radio"/>	<input type="radio"/>	<input type="radio"/>
<u>63</u>	<u>30</u>	<u>A</u>	<u>A→F</u>	<input checked="" type="radio"/>	<input type="radio"/>	<input checked="" type="radio"/>	<input type="radio"/>	<input type="radio"/>	<input type="radio"/>	<input type="radio"/>

Visueel nazicht : algemeen :  OK  NOK directe aanraking :  OK  NOK  
 Contrôle visuel : générale :  contact direct :  Indirecte aanraking :  OK  NOK  
 Contact indirect :

Aansluitingen :  OK  NOK Potentiaalvereffeningen :  OK  NOK  
 Raccordements : Liaisons equipotentielles :

Inbreuken / Infractions : (zie keerzijde / voir verso) **VISUM :**  
 Opmerkingen / Remarques : okéant Datum/date :

**Besluit / Conclusion**

De installatie is conforme met het AREI en mag in dienst blijven.  
 L'installation est conforme au RGIE et peut rester en service.  
 De algemene differentieelschakelaar is verzekerd met een levensduur van ten minste 10 jaar.  
 L'interrupteur différentiel général est assuré par plomb porteur l'insigne **EIB**.  
 Het debruidscherm en opstapelschema worden voor gezien getekend en sterker inruimen na de installatie.  
 Le schéma unifilaire et le schéma de position sont visés et sont conformes avec l'installation.

Niet conform		Conform		N° vorig rapport	
276bis AK	274 AK	270bis HK	274 HK		
<input checked="" type="radio"/>	<input type="radio"/>	<input type="radio"/>	<input type="radio"/>		
<input type="radio"/>	<input type="radio"/>	<input type="radio"/>	<input type="radio"/>		
<input type="radio"/>	<input type="radio"/>	<input type="radio"/>	<input type="radio"/>		

Het controlebezoek door ET voortvloeit door art. 271 van het AREI moet plaats hebben uiterlijk op 15.05.2013.  
 La visite de contrôle prévue par l'art. 271 du RGIE doit avoir lieu au plus tard le 15.05.2013.  
 Het controlebezoek voortvloeit door art. 276bis van het AREI moet plaats hebben uiterlijk 18 maanden na de datum van de verkoopakte.  
 La visite de contrôle prévue par l'art. 276bis du R.G.I.E. doit avoir lieu au plus tard 18 mois après la date de l'acte de vente.

voor de directeur de inspecteur / pour le directeur, l'inspecteur : D. MAURA

Rijksregister 11104

NOTE : a) L'inspecteur de contrôle doit être inscrit au registre des inspecteurs agréés de l'Etat belge. b) L'inspecteur de contrôle doit être inscrit au registre des inspecteurs agréés de l'Etat belge. c) L'inspecteur de contrôle doit être inscrit au registre des inspecteurs agréés de l'Etat belge. d) L'inspecteur de contrôle doit être inscrit au registre des inspecteurs agréés de l'Etat belge. e) L'inspecteur de contrôle doit être inscrit au registre des inspecteurs agréés de l'Etat belge.



303 2012

Imcome S.A.  
 Rue de la Concorde 35  
 4200 Vervure

RUE GRAND VINAVE 2eme ETAGE  
 30 4800 Vervure FILIAIRE

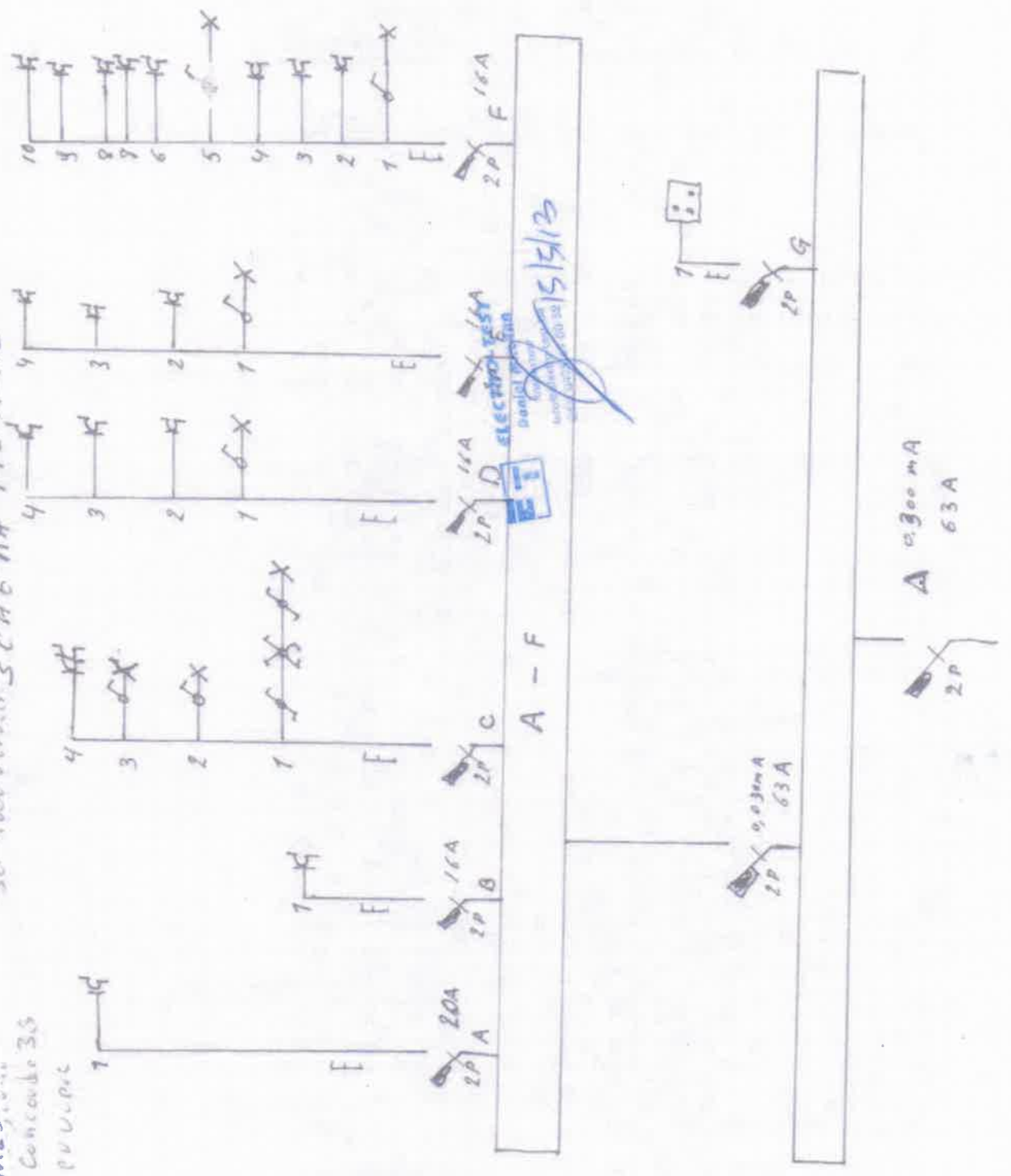

304 2013



N° 234-INSP.



ELECTRO-TEST

V.Z.W. ASBL

Herkstraat 33 - 1820 Melsbroek

Officieel erkend controleorganisme / organisme de contrôle agréé

Distributenetbeheerder : ORES

Nr teller : 3465942

N° comp :

Verslag van onderzoek :

Rapport de contrôle :

N°: 121/0632

EAN code : N.C.

Aard onderzoek	AREI	86	87/86	87/88	88	95	97	270	271	276	276bis	TT	TN	IT	Voorsch. netbeheerder
Genre de contrôle	RGIE	<input checked="" type="checkbox"/>	<input type="checkbox"/>	<input type="checkbox"/>	<input type="checkbox"/>	<input type="checkbox"/>	<input type="checkbox"/>	<input type="checkbox"/>	<input checked="" type="checkbox"/>	<input type="checkbox"/>	<input type="checkbox"/>	<input checked="" type="checkbox"/>	<input type="checkbox"/>	<input type="checkbox"/>	Prescription du gest. de réseau de distr.

Plaats van het onderzoek : 30, rue Grand Uinave 4801 Stembal

Eigenaar : Imcoma SA Adres : rue Boncade 33 Veureux

Installateur : Schauwers BTW / TVA :

Datum van het onderzoek : 15/05/2013 Ik. / C.I. :

Date du contrôle : 15/05/2013 Inspecteur : D MALARA

Onderzoek / Contrôle :  Woning / maison  Appart. + 3<sup>e</sup> étage

Spanning : 230 Meter / bord verbinding : VVB 4x10 Max. beveiliging : 40A

Tension : Liaison compteur-tableau : Protection max. : 30A

Aardelektrode : PIQUET Isolatie : 3 Mohm Aantal verdeelborden : 1

Electrode de terre : 1 Ohm Isolement : 3 Nombre de tableaux :

Differentieelschakelaars			Aantal eindstroombanen :		Test 1In		1. In		AREI / RGIE		
In (A)	Δ In (mA)	Type	Nombre des circuits terminaux :		OK	NOK	OK	NOK	270	271bis	278
63	300	A	7		<input checked="" type="checkbox"/>	<input type="checkbox"/>	<input checked="" type="checkbox"/>	<input type="checkbox"/>	<input type="checkbox"/>	<input type="checkbox"/>	<input type="checkbox"/>
63	30	A	TOUS		<input checked="" type="checkbox"/>	<input type="checkbox"/>	<input checked="" type="checkbox"/>	<input type="checkbox"/>	<input type="checkbox"/>	<input type="checkbox"/>	<input type="checkbox"/>
			A-D-F		<input checked="" type="checkbox"/>	<input type="checkbox"/>	<input checked="" type="checkbox"/>	<input type="checkbox"/>	<input type="checkbox"/>	<input type="checkbox"/>	<input type="checkbox"/>

Visueel nazicht : algemeen : OK NOK directe aanraking : OK NOK

Contrôle visuel : générale :   contact direct :   Indirecte aanraking : OK NOK

Aansluitingen : OK  NOK  Potentiaalvereffeningen : OK  NOK

Raccordements : Contact indirect :   Liaisons equipotentielles :

Inbreuken / Infractions : (zie keertijde / voir verso) VISUM :

Opmerkingen / Remarques : *eliant* Datum/date :

**Besluit / Conclusion**

De installatie is  conform met het AREI  in dienst gesteld  in dienst blijven.

L'installation est  conforme au RGIE  en service.

De algemene differentieelschakelaar is voorzien met een losgevoerd met het schakelen.

L'interrupteur différentiel général est scellé par plomb portant l'insigne **ET**.

Het ééntraafschakelen en opsluitingschema worden voor gezien getekend en steunen overeen met de installatie.

Le schéma unifilaire et le schéma de position sont visés et sont conformes avec l'installation.

**Overeenkomstig artikel 271 van het AREI** moet worden vastgesteld of de installatie voldoet aan de vereisten die in de voorschriften zijn bedoeld te doen verdwijnen, en moeten alle gepaste maatregelen worden getroffen opdat zij het niet in dienst blijven van de installatie de afbreuken geen gevaar zouden vormen voor de personen of goederen. Herkansing uiterlijk 1 jaar na keuringdatum.

Conformément à l'art. 274 du RGIE, les travaux nécessaires pour faire disparaître les infractions constatées au moment de la visite doivent être exécutés sans retard et toutes mesures doivent être prises pour qu'en cas de maintien en service des installations les infractions ne soient plus en danger pour les personnes et les biens. Aucune réclamation plus tard en un après date de conformité.

Het controlebezoek door ET voorzien door art. 271 van het AREI moet plaats hebben uiterlijk op: **15/05/2038**.

La visite de contrôle prévue par l'art. 271 du RGIE doit avoir lieu au plus tard le: **15/05/2038**.

Het controlebezoek voorzien door art. 276bis van het A.R.E.I. moet plaats hebben uiterlijk 18 maanden na de datum van de verkoopakte.

La visite de contrôle prévue par l'art. 276bis du R.G.I.E. doit avoir lieu au plus tard 18 mois après la date de l'acte de vente.

voor de directeur, de inspecteur / pour le directeur, l'inspecteur: **D MALARA**

Rapport ELEC 1.04

Imcom SA  
 Rue De la Concorde 33  
 4800 Villiers

RUE GRAND VINAIVE 3<sup>ème</sup> ETAGE  
 SCHEMA SITUATION

304 2013

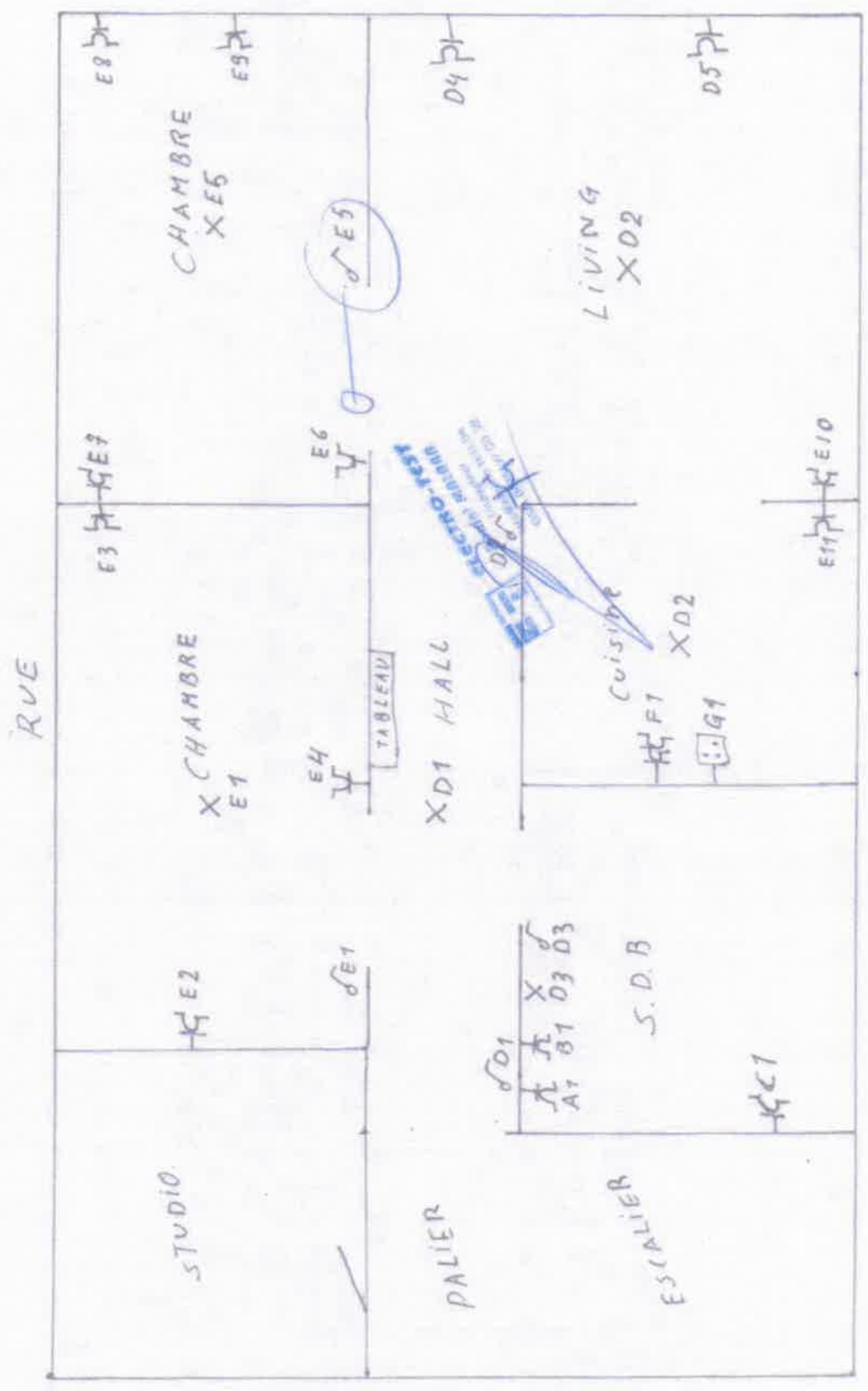

Imcoma SA.  
 400 de la Concordia 33  
 43000 Voulam

RUE GRAND VINAVE 3<sup>ème</sup> ETAGE  
 SCHEMA FILIAIRE

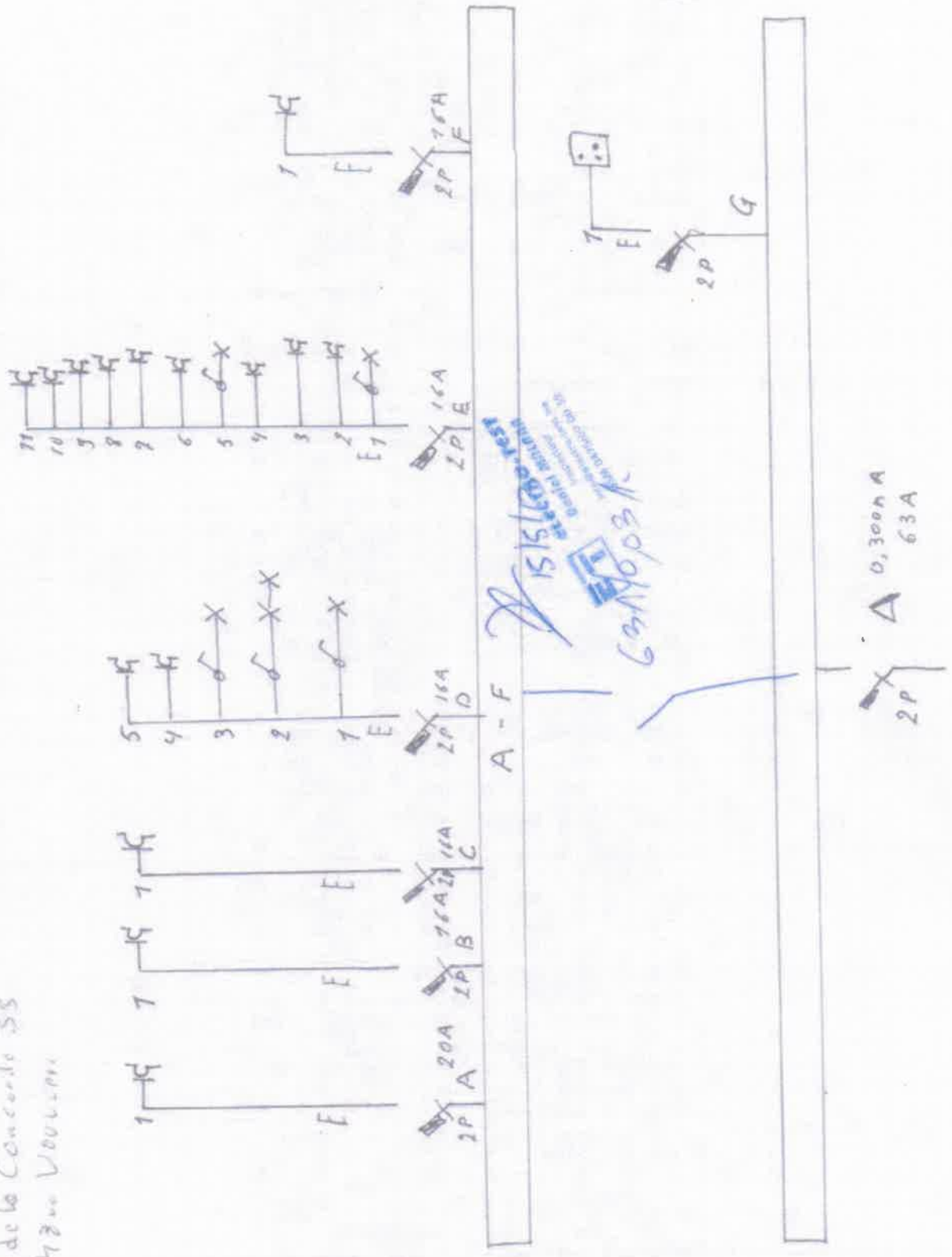

304 2013

Δ 0,300h A  
 2P 63A