

## Keuringsverslag van een elektrische laagspanning- en zeer lage spanningsinstallatie

### CONFORM

**Datum keuring:** 09/01/2026

**Inspecteur:** Antoni Cassiman

**Mentor:**

**Installateur:** Tuur Mampaey

**ID-label:**

**Klantreferentie:**

B.T.W. nr.:-

Merk en type meettoestel: Metrel  
MI3155

Serienummer: 21251294

**Datum verslag:** 13/01/2026

#### Plaats van het onderzoek

Straatnaam: Schaalstraat  
Huisnummer: 27  
Busnummer:  
Postcode: 2800  
Gemeente: MECHELEN  
Land: België

#### Eigenaar

Naam: Tuur Mampaey  
Straatnaam: Schaalstraat  
Huisnummer: 27  
Busnummer:  
Postcode: 2800  
Gemeente: MECHELEN  
Land: België

#### Installateur

Naam: Tuur Mampaey  
BTW nr.: -  
Telefoonnummer: +32 470 58 45 30  
E-mail: tuur.mampaey@telenet.be

**Type :** woning

Afbeelding schakel- en verdeelbord:

**EAN :** 541448820060867474

**Teller Nr.:** : 1SAG1100433238



#### Aard onderzoek:

Netbeheerder: FLUVIUS

Spanning: 1N400V

Meter / bord verbinding: 10 mm²

Max beveiliging: 40 A

Aantal borden: 1

Aantal kringen: 14

Aardelektrode: Verticaal of schuin in de grond gedreven staven, pennen of geleiders

Ri algemeen: 52,2 MΩ

RE: 6,61 Ω

OK

OK

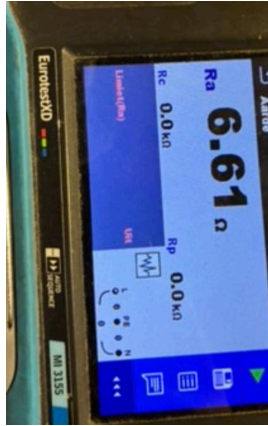

**DIFFERENTIEELSTROOMINRICHTING**

Δ (mA)	In (A)	In - andere (A)	It	Type	Beveiligde kringen	Test	x 2,5
300	40		22,5kA2s (3000A)	A	14	OK	OK
30	40		22,5kA2s (3000A)	A	8	OK	OK
30	40		22,5kA2s (3000A)	A	3	OK	OK

**BESCHRIJVING INSTALLATIE**

Aantal kringen	Curve	Bescherming IN (A)	(andere)	P	Sectie (mm²)
Zie schema	-	-		-	-
<b>Visueel nazicht (algemeen)</b>	OK	<b>Directe aanraking</b>	OK	<b>Indirecte aanraking</b>	OK
<b>Aansluitingen</b>	OK	<b>schema in bijlage door Aceg vzw</b>	NA		
<b>Equipotentiale verbindingen</b>	OK	<b>Doorsnede geleiders</b>	OK		
<b>Continuïteit</b>	OK	<b>Verlichting / toestellen</b>	OK		

**OPMERKINGEN - INBREUKEN - NOTA'S**

N2 Geen inbreuken vastgesteld.

**BESLUIT**

- De elektrische installatie voldoet aan de voorschriften van het KB 08/09/2019 - AREI Boek 1. Het volgende controlebezoek is te voorzien voor 9/1/2051
- De nodige maatregelen werden genomen, zodat de ingangsklemmen van de automatische differentieelstroominrichting, geplaatst aan het begin van de installatie, ontoegankelijk zijn gemaakt door verzegeling.
- Het (de) eendraadsschema('s) en het (de) situatieplan(nen) werd(en) door het erkend organisme voor gezien getekend.

Deze pdf-versie van het keuringsverslag is de originele versie en mag worden verspreid..

Aantal bijlage(n):

**VRIJGAVE VAN HET KEURINGSVERSLAG**

Inspectietijd: van 09:45 tot 10:30

De inspecteur Antoni Cassiman

De werknemer,  
Antoni Cassiman  
ACEG VZW - #118

**Plichten van de eigenaar, beheerder, huurder voor de installatie onderworpen aan het AREI Boek 1 afdeling 9.1.2.**

Het verslag dient te worden bewaard in het dossier van de elektrische installatie. Elke wijziging dient te worden vermeld in het elektrisch dossier. Elk ongeval overkomen van personen en te wijten, rechtsreeks of onrechtstreeks, aan de aanwezigheid van de elektrische installatie dient onmiddellijk meegedeeld te worden aan de algemene Directie Energie van de Federale Overheidsdienst Economie.

**Kwaliteit**

De reproductie van dit document is enkel toegelaten in zijn integrale vorm en enkel met het schriftelijk akkoord van het controleorganisme en de aanvrager.

De keuring beperkt zich tot de zichtbare en normaal toegankelijke delen van de installatie.

Voor vragen of algemene voorwaarden verwijzen wij graag naar [www.aceg.be](http://www.aceg.be)

BE53 0689 0209 2953 | BTW BE0839.866.481

**Stappenplan voor een installatie die conform is:**

Stap 1	Stap 2	Stap 3	Stap 4
Lees dit proces-verbaal zorgvuldig en besteed aandacht aan de eventuele nota's	Als u grote wijzigingen of uitbreidingen aan de installatie aanbrengt, moet u deze laten controleren.	De volgende periodieke keuring is voorzien voor 9/1/2051	ACEG staat tot uw dienst voor alle noodzakelijke keuringen.





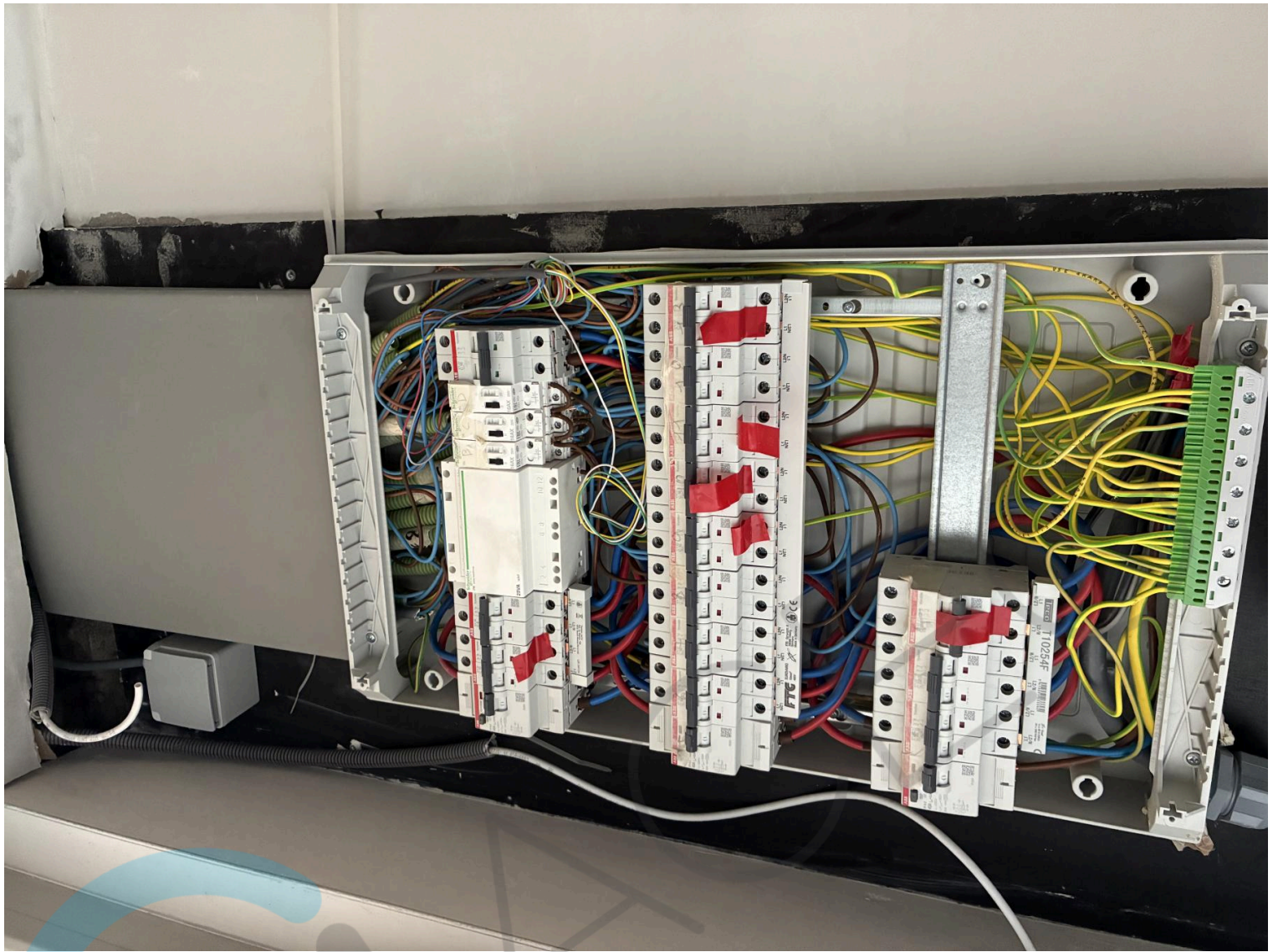

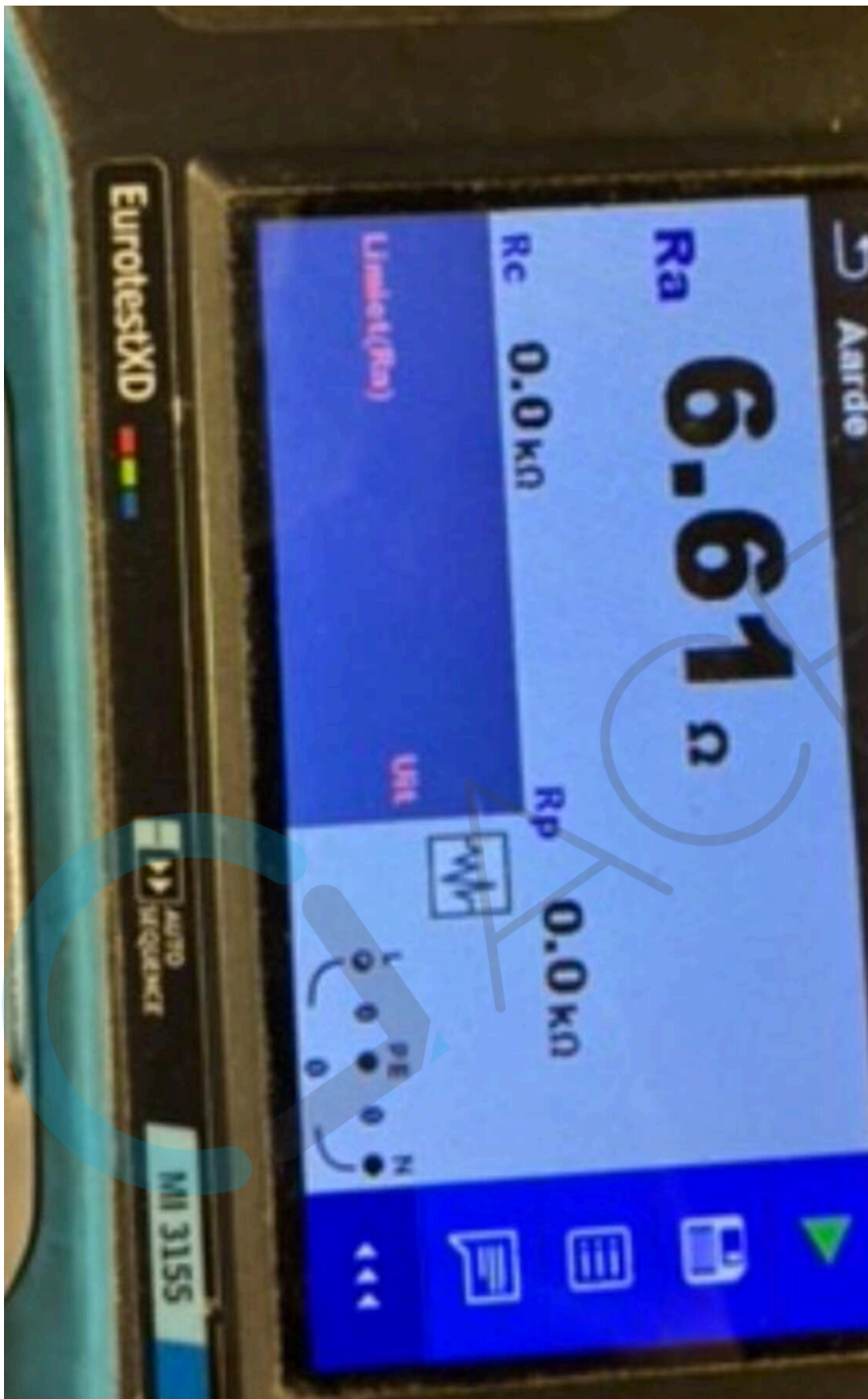



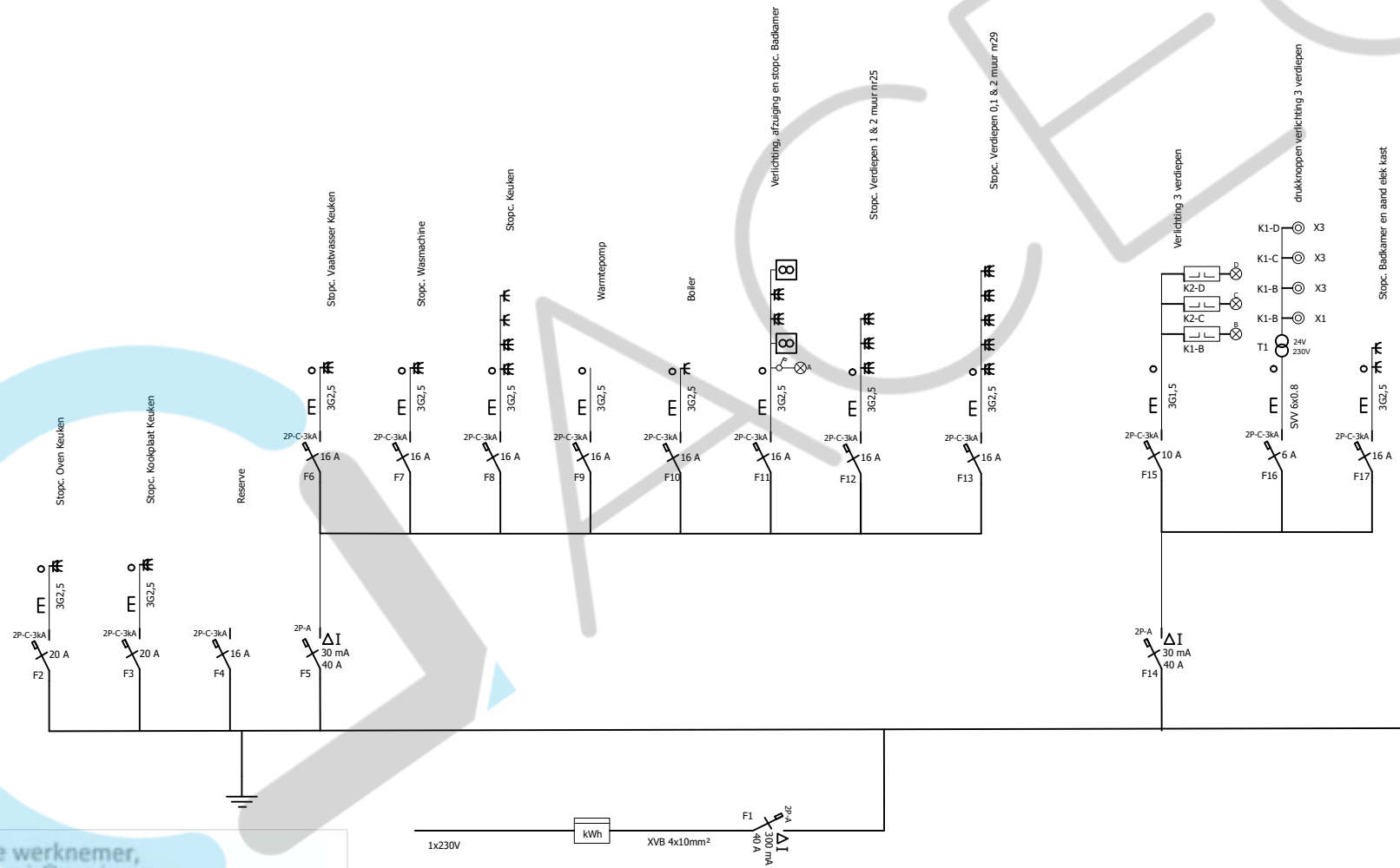

De werknemer,  
 Antoni Cassiman  
 ACEG VZW - #118

=EAB/1

Handwritten signature

13/01/2026

Wijziging	Naam	Oorspr	Datum	11/2025	Schaalstraat 27, 2800 Mechelen	Eendraadsschema verdeelbord LS1	= EFA
			Bewerker	TM			+
			Gecontr		Elektrische installatie		Blad
			Vervanging van		Vervangen door	Eendraadsschema	

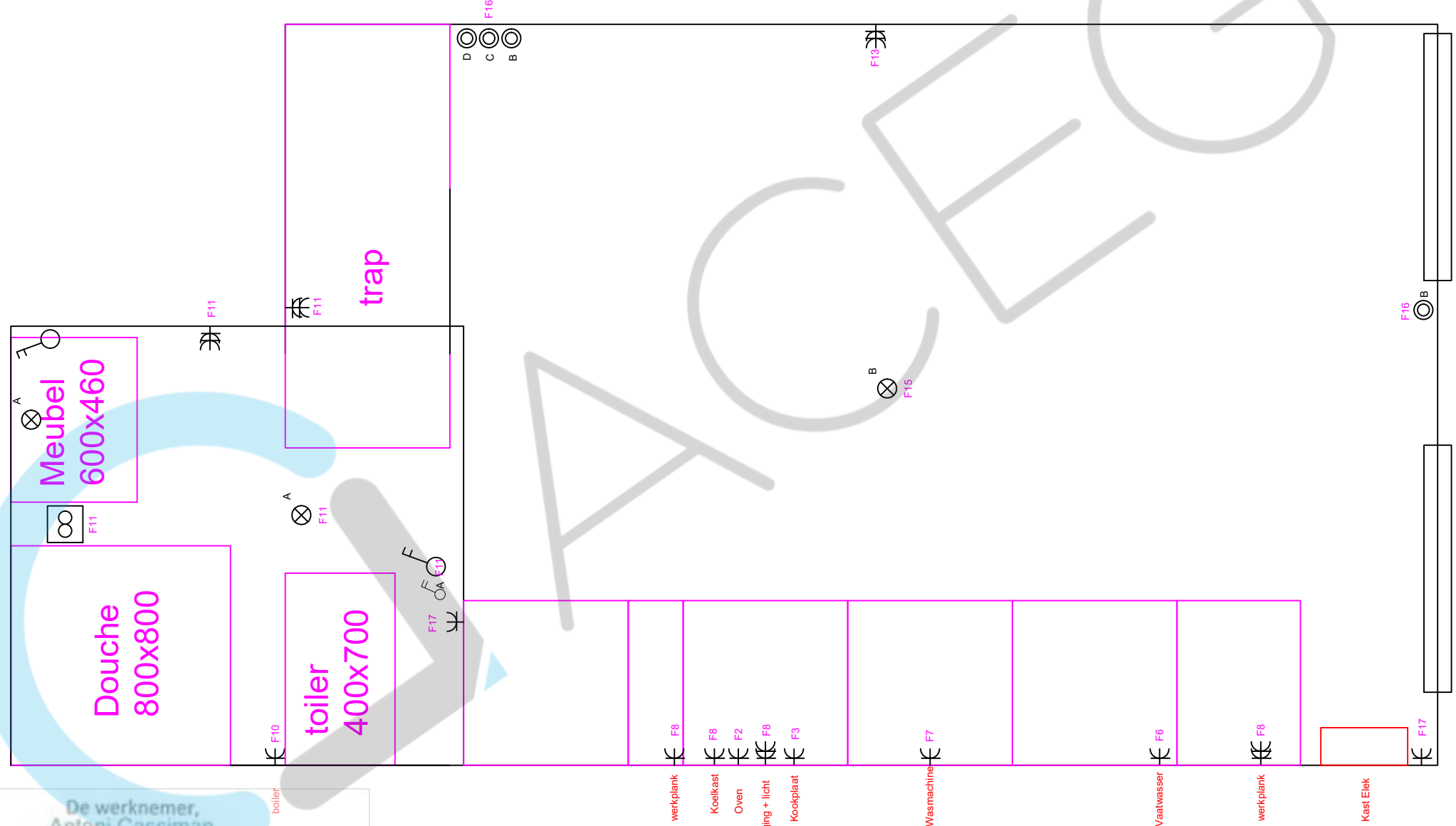

De werknemer,  
 Antoni Cassiman  
 ACEG VZW - #118

=EAB/1

13/01/2026

Wijziging	Datum	Naam	Oorspr	Vervanging van	Vervangen door	Eendraadsschema verdeelbord LS1	Grond/Verdiep	= EFA + Blad
	13/01/2026							

Handwritten signature/initials

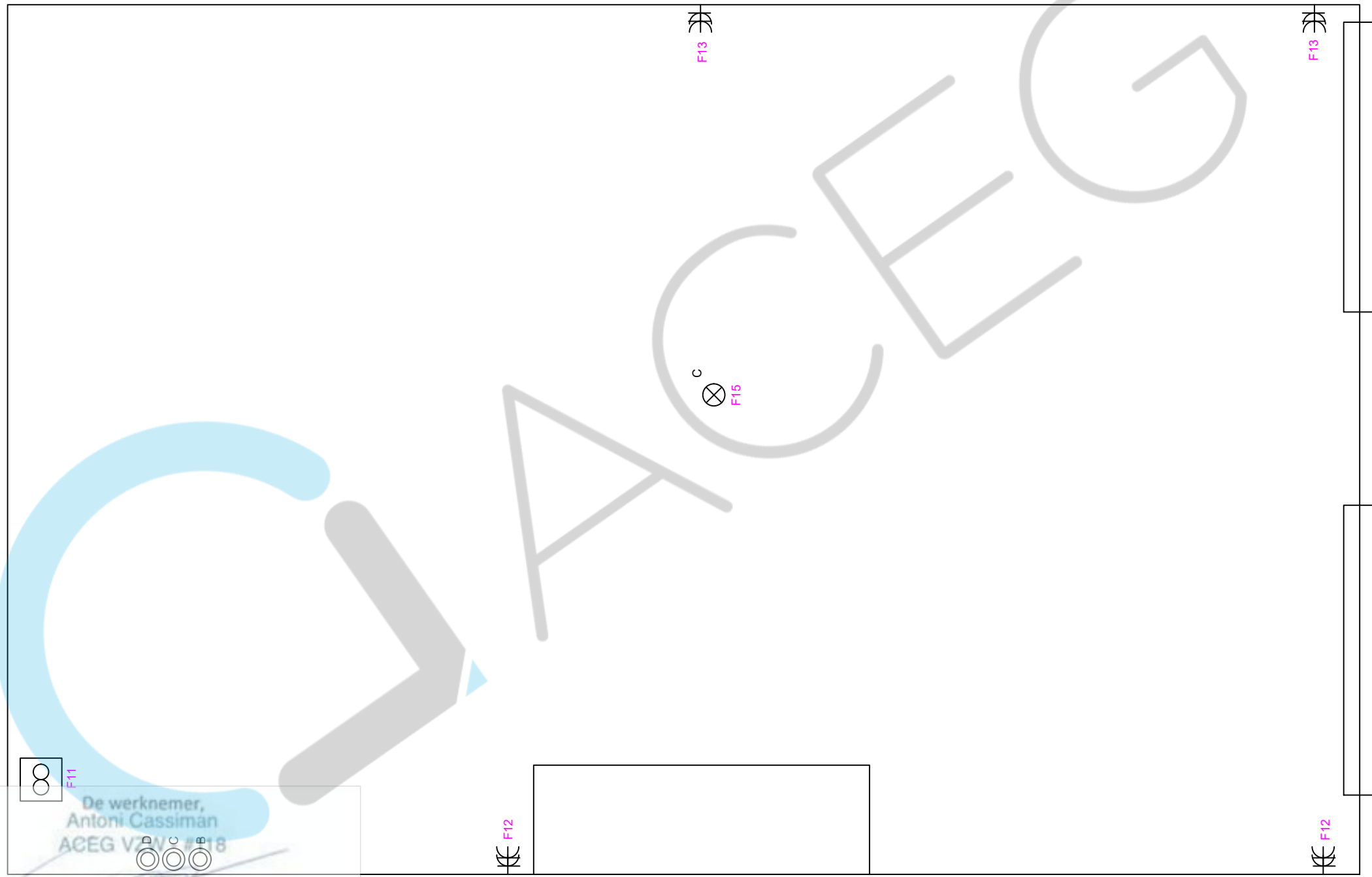

8

F11

De werknemer,  
Antoni Cassiman  
ACEG VZW #18

D C B

F16

F13

F15

F12

F13

F12

AM

=EAB/1

13/01/2026

Wijziging	Datum	Naam	Oorspr	Vervanging van	Vervangen door	Eendraadsschema verdeelbord LS1	Verdiep +1	= EFA
	13/01/2026							+
								Blad

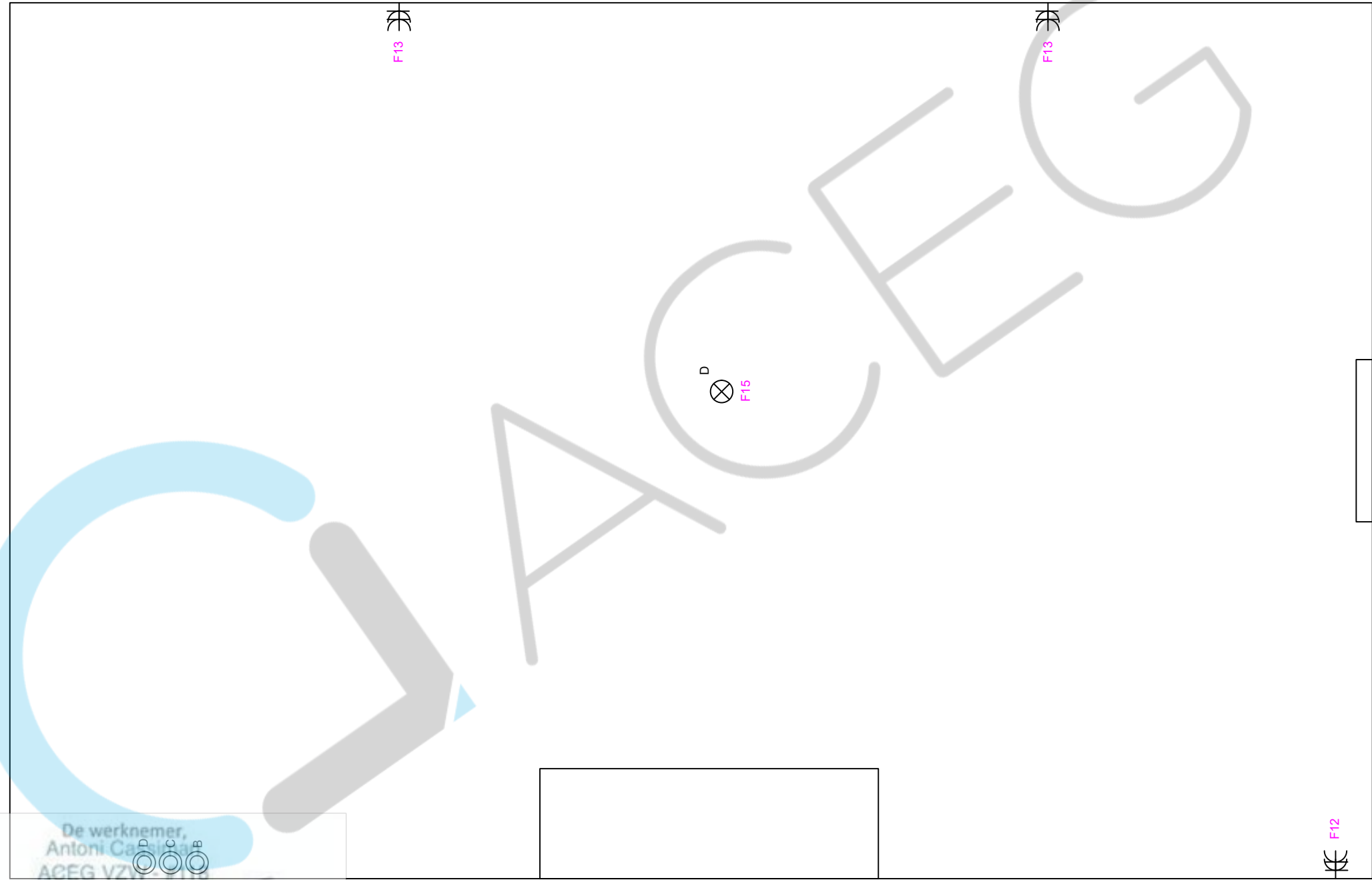

F13

F13

F15

F12

F16

De werknemer,  
Antoni Casimira  
ACEG VZW - 1116

TM

=EAB/1

13/01/2026

Wijziging	Datum	Naam	Oorspr	Vervanging van	Vervangen door	Eendraadsschema verdeelbord LS1	Verdiep +2	= EFA
	13/01/2026							+
								Blad