

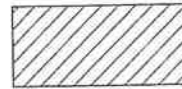

AFBRAAK



NIEUWE METSELWERK



NIEUWE DRAAGPLAAT en GRONDSLAG

LEIDINGEN

———— AFVALWATER, WC, RIOLERING

AFKORTINGEN SPECIALE TECHNIEKEN

DEP	DESCENTE D'EAU DE PLUIE REGENWATER AFVAL
CH	CHUTES (EAUX USEES) VALPIJP (AFVALWATER)
EF	DECHARGES (WC) AFVOERLEIDINGEN
EU	EAUX USEES - AFVAL WATER
VT	VENTILATIONS CHUTES ET DECHARGES VENTILATIES AFVOERLEIDINGEN EN VALPIJPEN
CV	CHAMBRE DE VISITE - INSPECTIEKAMER
ST	STERFPUT
HA	HAUTEUR D'ALLEGE - LICHTER HOOGTE
HF	HAUTEUR DE FENETRE - RAAM HOOGTE

Project

SCHAPENWEG 8

UITBREIDINGEN VAN EEN EENGEZINSWONING: GELIJKVLOERS EN DAKHELLINGEN

8, Schapenweg, 1933 Sterrebeek
Kadastraal referentie: Sectie B, 2de Afdeling, n°399K

Bouwheer

Mijn. & Mevr. WUYTS - MARLY

8, René Devillersstraat, 1150 Brussel
Gsm: 0473.22.37.83 - Email: fredwuyts@hotmail.com

Bejjata Marly

Frédéric Wuyts

Architect

ALLIAGE adf - architectes associés

37, Generaal Wahislaan, 1030 Brussel
T: 02.726.19.98 - F: 02.726.19.99 - Email: info@alliagearchitectes.be

Stéphane George

Olivier Hendoux

AKKORD EIGENAAR N°6, SCHAPENWEG, 1933 STERREBEEK

De Graaf & Co

BOUWAANVRAAG

Opgemaakt door : CR

Datum : 22.01.2008

n°	BOUWAANVRAAG	Scale
1	SITUATIEPLAN - INPLANTINGSPLAN - PERCEEL PLAN	1/10.000; 1/1000;1/500
2&3	2) GELIJKVLOERS & ZIJGEVEL / 3) EERSTE VERDIEPING, DAKVERDIEPING & DAKPLAN : BESTAANDE SITUATIE	1/100
4	VOORGEVEL, ACHTERGEVEL & DOORSNEDE BB, DOORSNEDE AA MET TERREINPROFIEL, GEVEL VAN ACHTER BESTAANDE BIJGEBOUW: BESTAANDE SITUATIE	1/100
5->7	5) GELIJKVLOERS / 6) EERSTE VERDIEPING / 7) DAKVERDIEPING, DAKPLAN & ZIJGEVEL: PROJECT PLAN	1/100
8->10	8) GELIJKVLOERS / 9) EERSTE VERDIEPING / 10) DAKVERDIEPING: PROJECT PLAN	1/50
11	DAKPLAN & ACHTERGEVEL: PROJECT PLAN	1/50
12->13	12) VOORGEVEL / 13) ACHTERGEVEL & DOORSNEDE BB: PROJECT PLAN	1/50
14	DOORSNEDE AA : PROJECT PLAN	1/50

Gedeekeurd en gevoegd bij machtiging
B. Van der Vliet
 Zaventem 07 APR 2008
 In opdracht,
 De Secretaris
 Gemeentebestuur van Melle
 Met College:
 Datum:

Aanpassingen

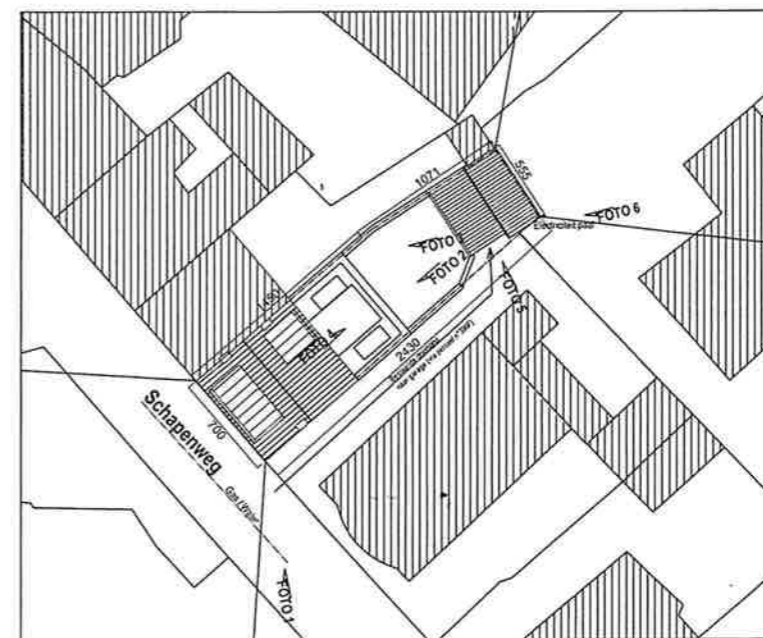
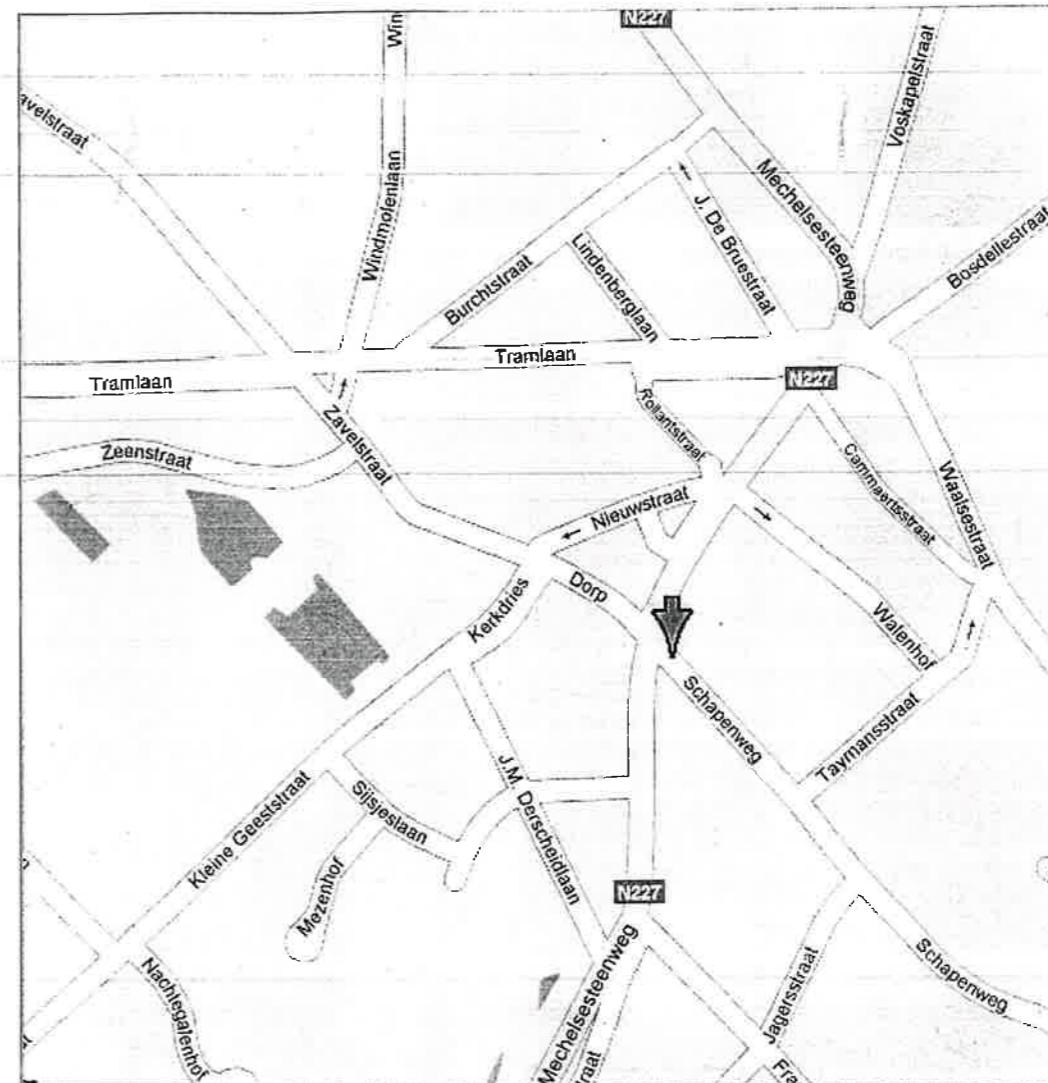

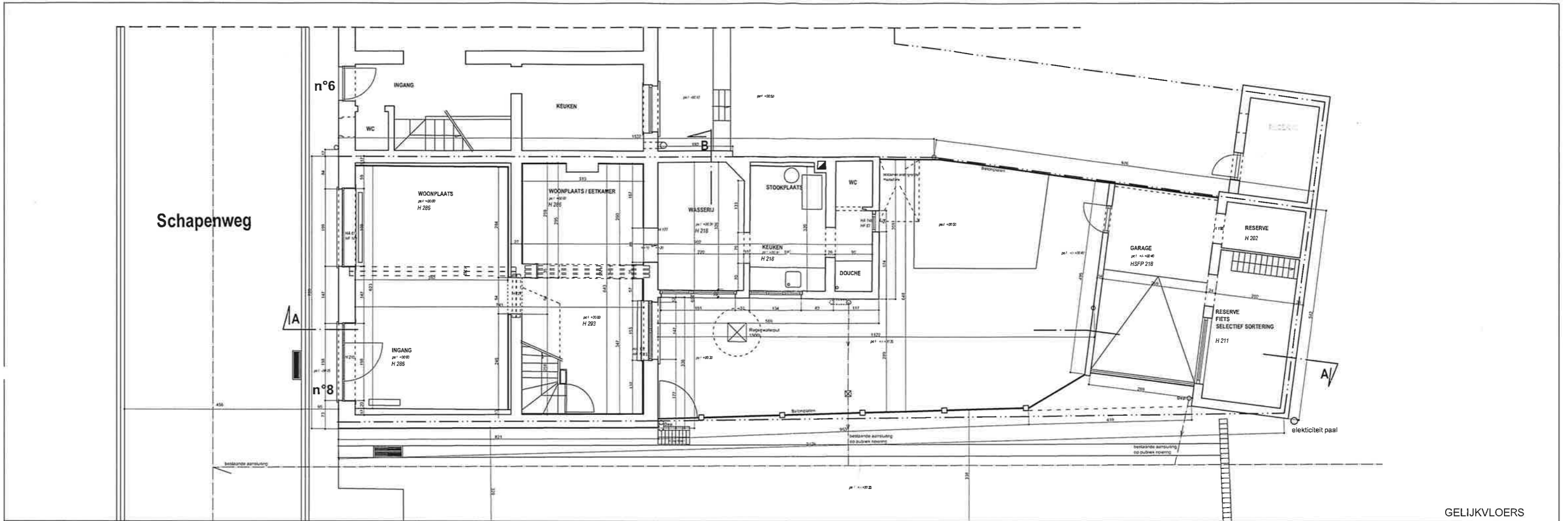

 Gemeentebestuur van Zaventem
 - Vlaams-Brabant -
 PERCEEL PLAN schaal: 1/500
 ALLIAGE
 architectes associés

	Bouwaanvrager : Mijn & Mvr Wuyts - Marly 8, René Devillersstraat 1150 Brussel	Project : SCHAPENWEG 8 8, Schapenweg 1933 Sterrebeek	BOUWAANVRAAG GEPLANTE SITUATIE	SITUATIEPLAN - INPLANTINGSPLAN & PERCEEL PLAN	getekend door : CR sch. : 1/10.000; 1/1000; 1/500 datum : 22.01.08 architectes associés
---	---	--	--	--	---

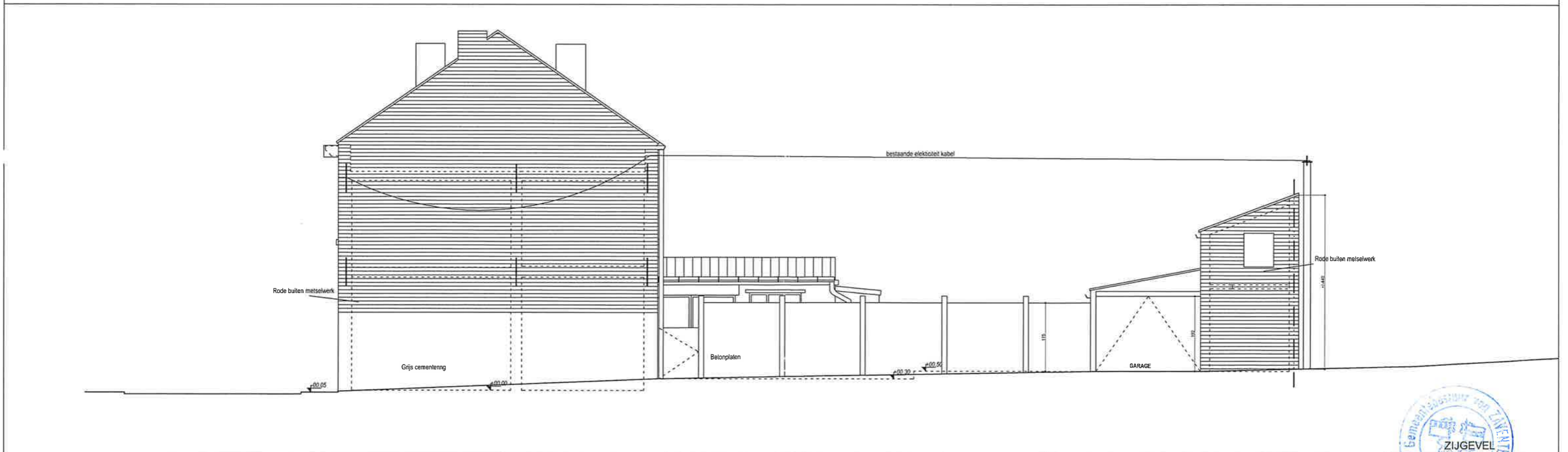

GELIJKVLOERS



<p>№ 2/14</p>	<p>Bouwaanvrager : Frédéric Wuyts & Bellata Marly 8, RenéDevilleersstraat 1150 Brussel</p>	<p>Projekt : SCHAP 8 8, Schapenweg 1933 Sterrebeek</p>	<p>BOUWAANVRAAG BESTAANDE SITUATIE</p>	<p>Objekt : GELIJKVLOERS & ZIJGEVEL</p>	<p>getekend door CR sch. 1/100 datum: 22.01.08</p> <p style="text-align: center;">  ZIJGEVEL architectes associés </p>	<p>ALLIAGE</p>

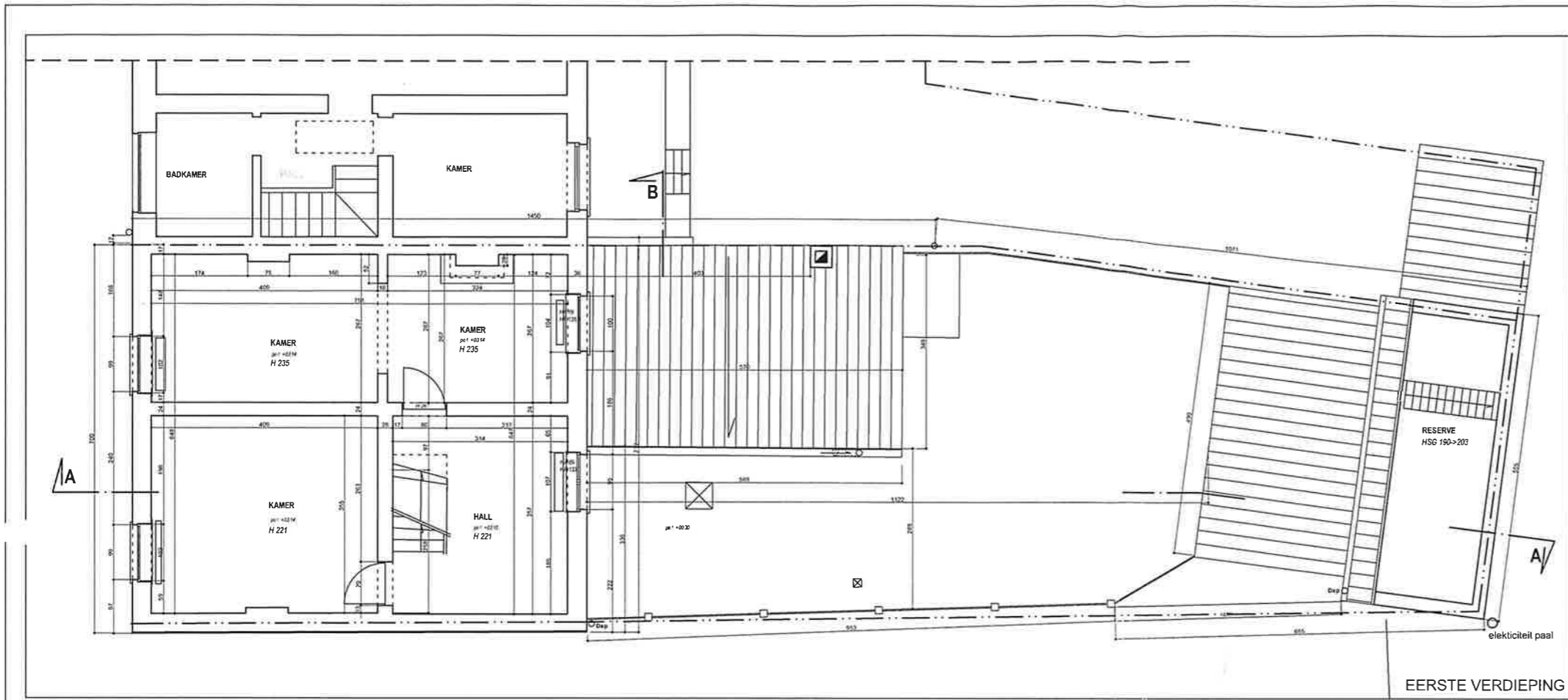

EERSTE VERDIEPING

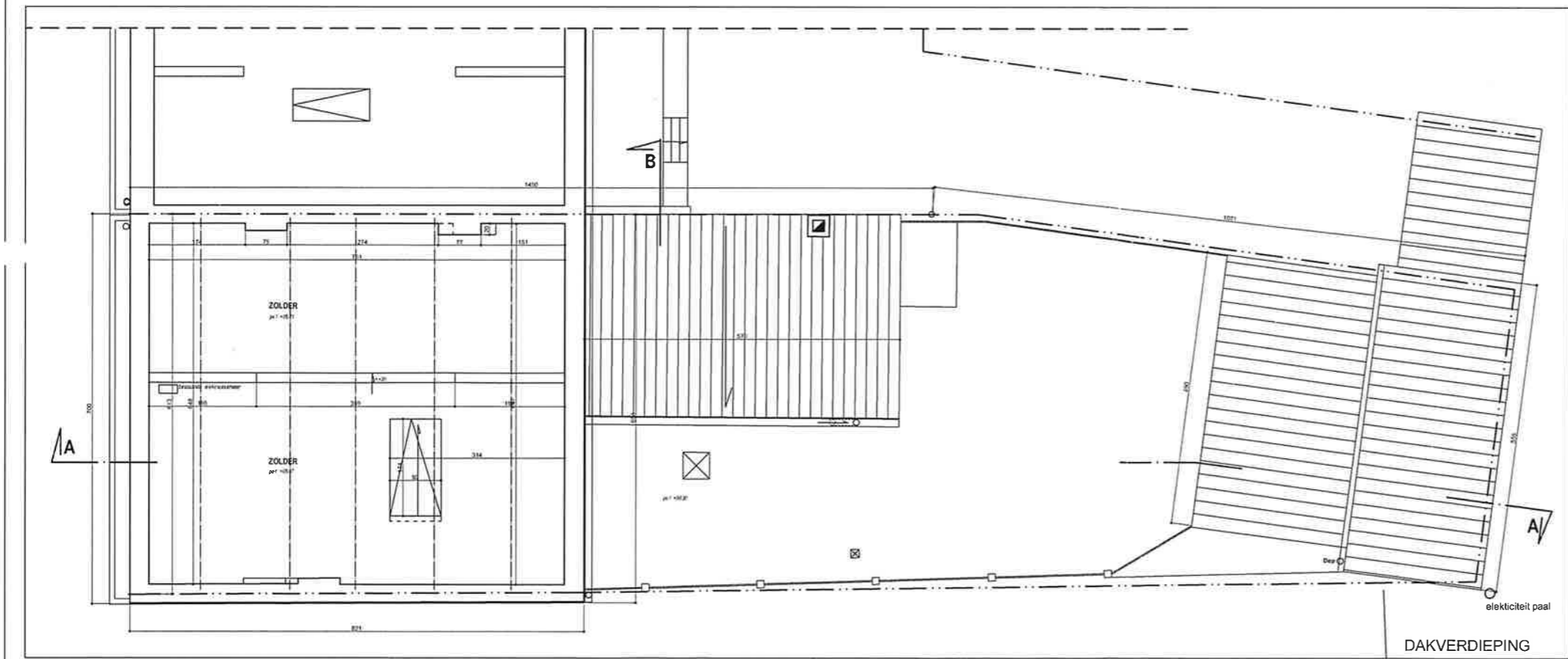

DAKVERDIEPING

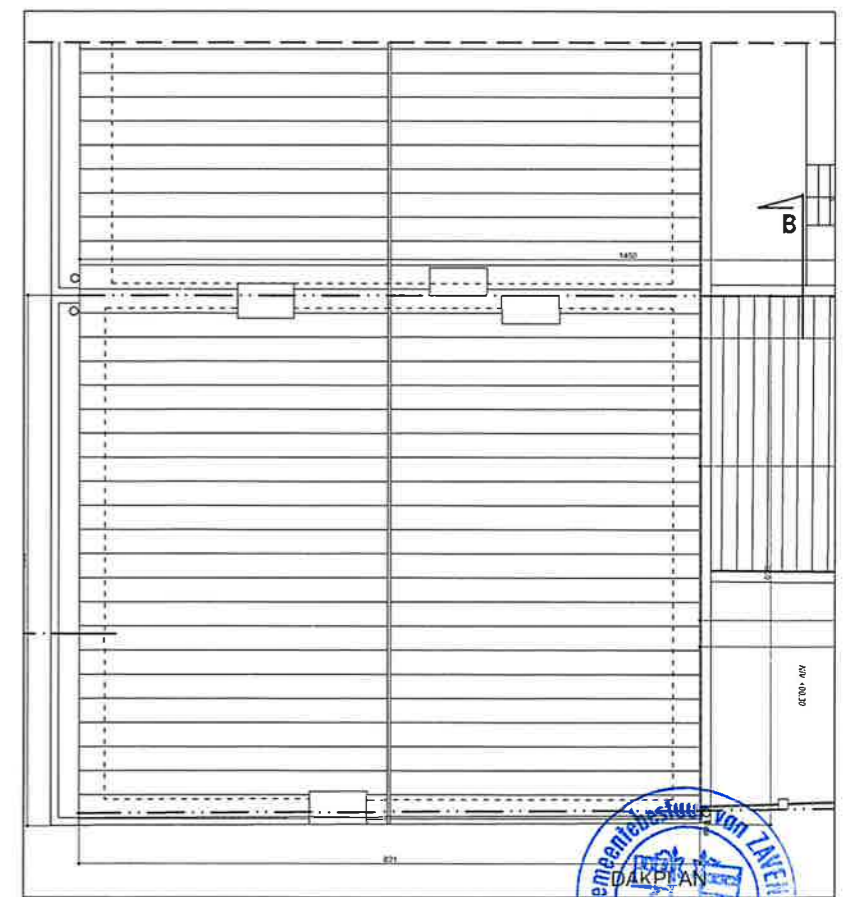



DOORSNEDE AA MET TERREINPROFIEL

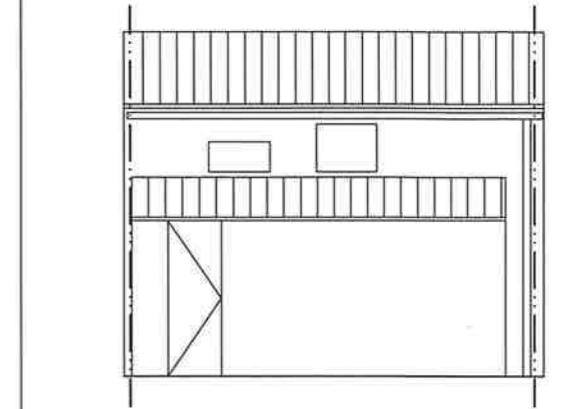

GEVEL VAN ACHTER BESTAANDE BIJGEBOUW

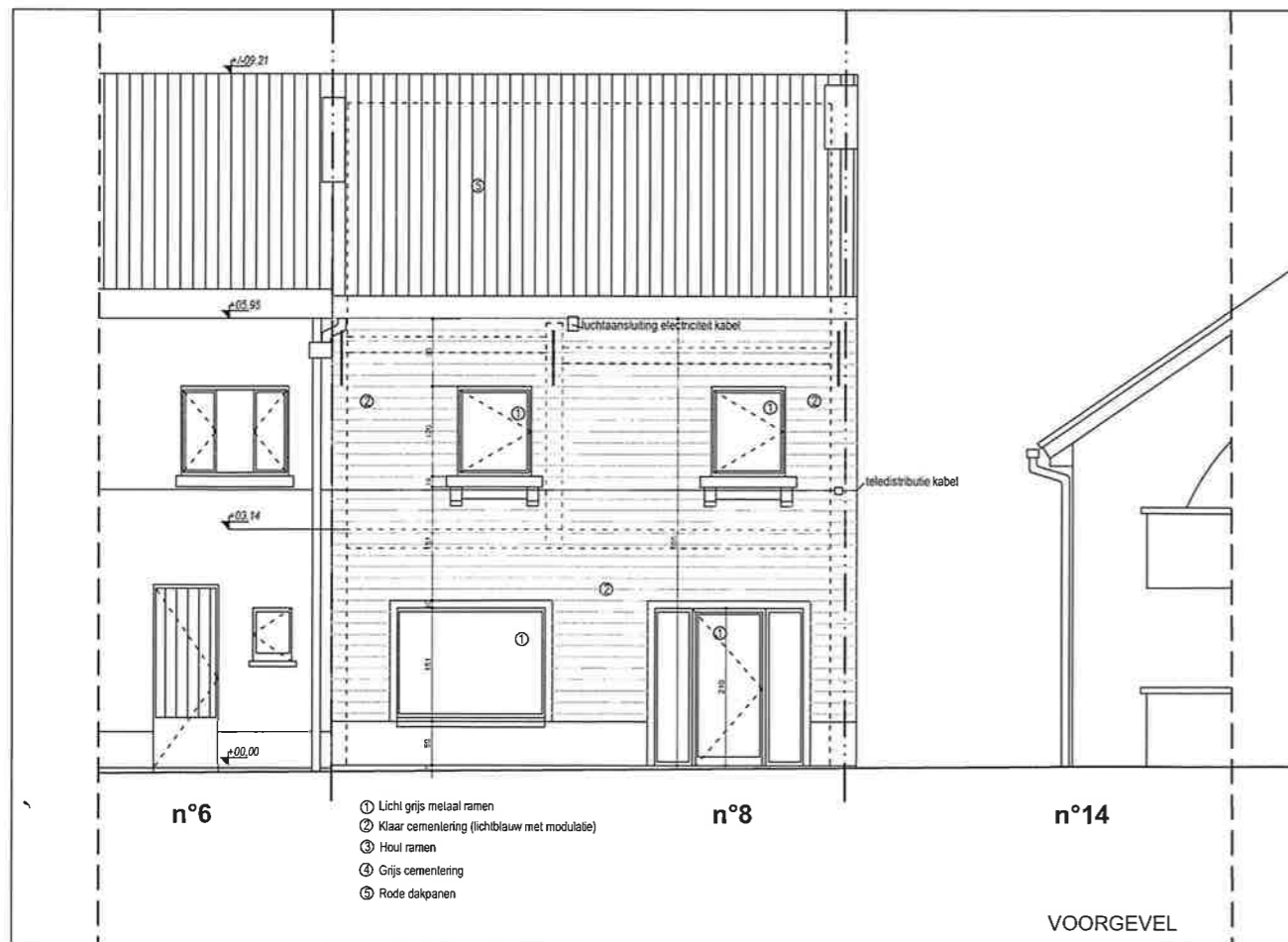

VOORGEVEL

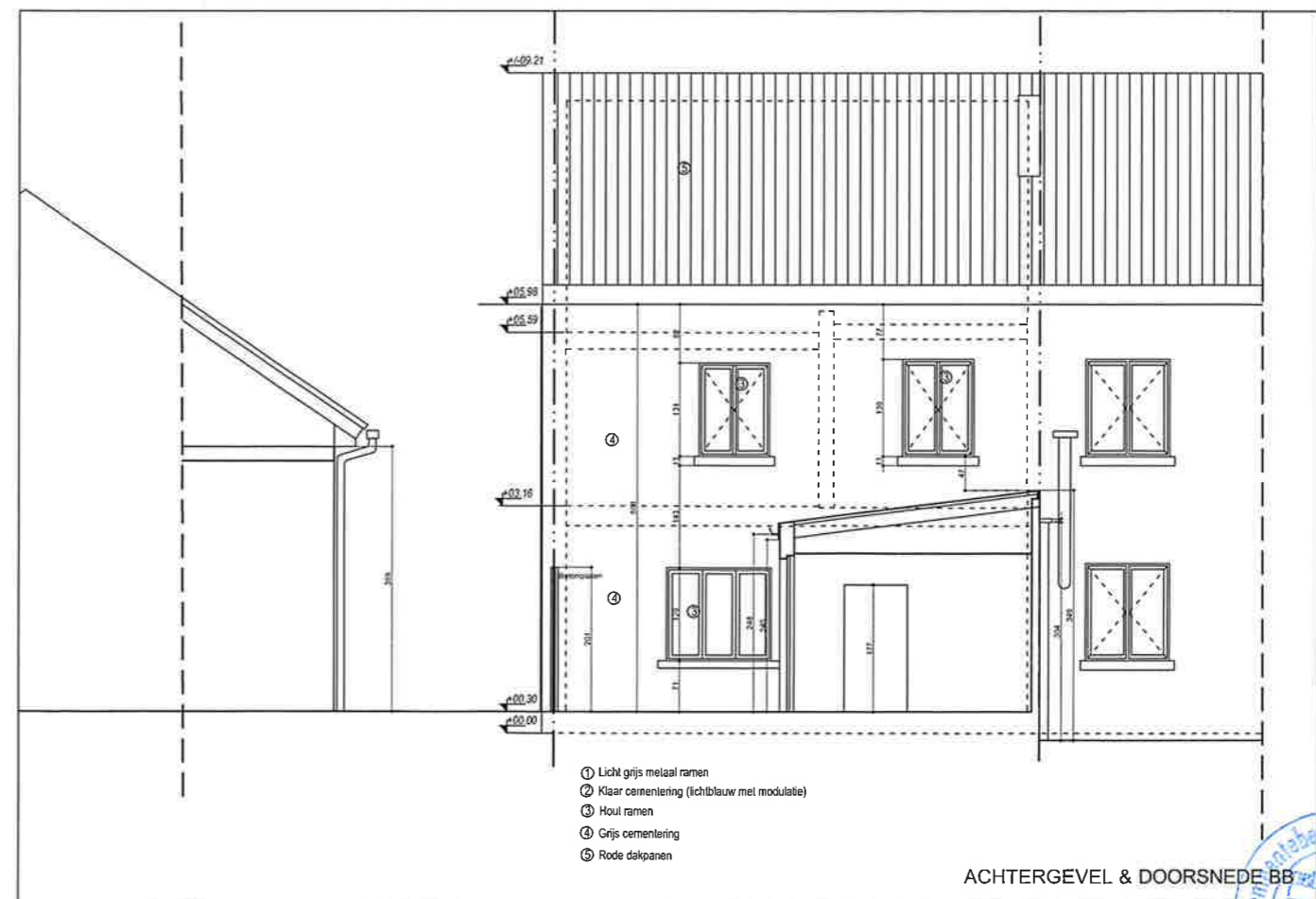

ACHTERGEVEL & DOORSNEDE BB

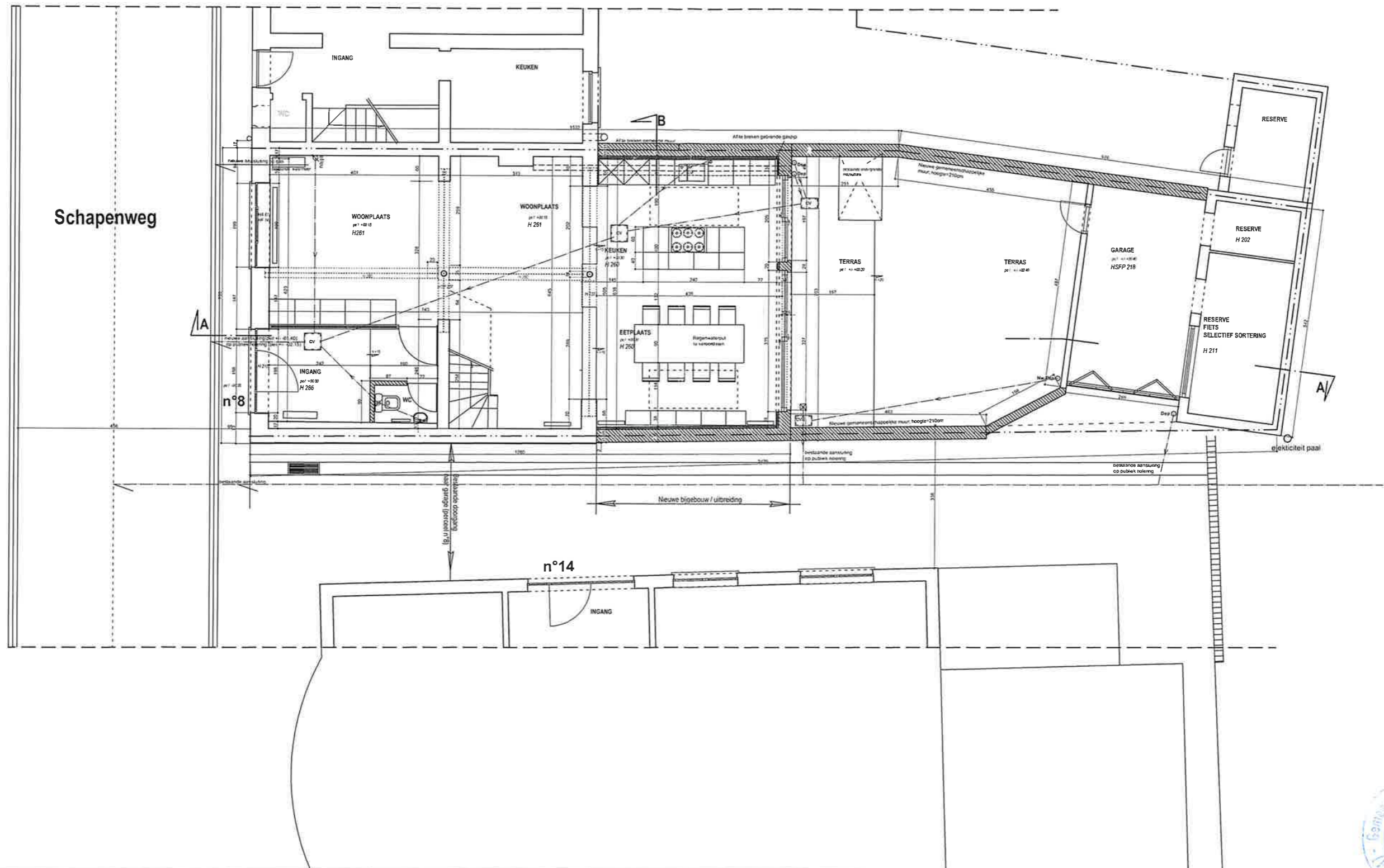

N° 5/14

Bouwaanvrager :
Frédéric Wuyts & Bellata Marly
8, rue René Devillers
1150 Bruxelles

Projekt :
SCHAP 8
8, Schapenweg
1933 Sterrebeek

**BOUWAANVRAAG
GEPLANTE SITUATIE**

Objekt :
GELIJKVLOERS

getekend door :
CR
sch : 1/100
datum : 22.01.08



architectes **ALLIAGE** associés

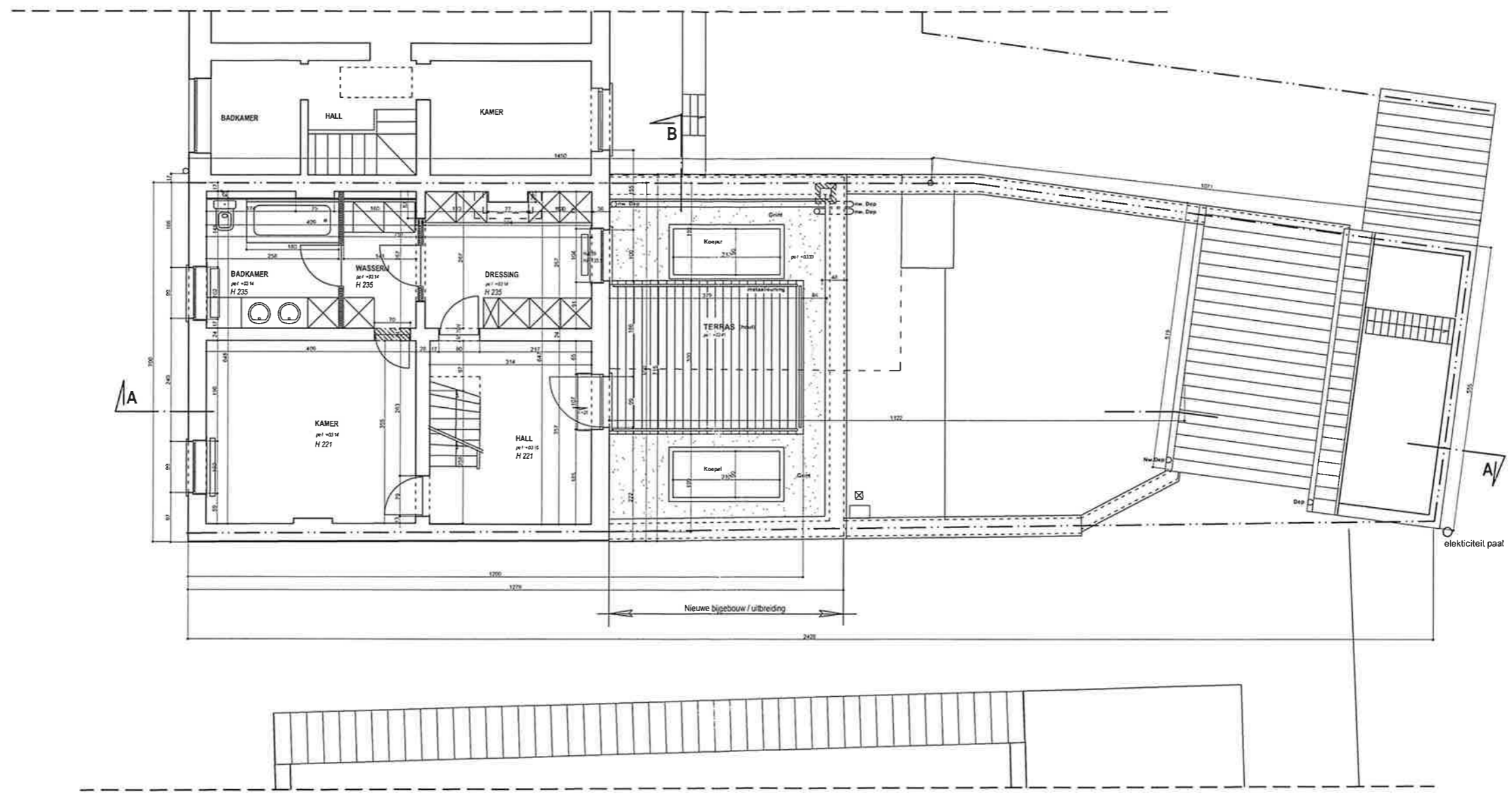

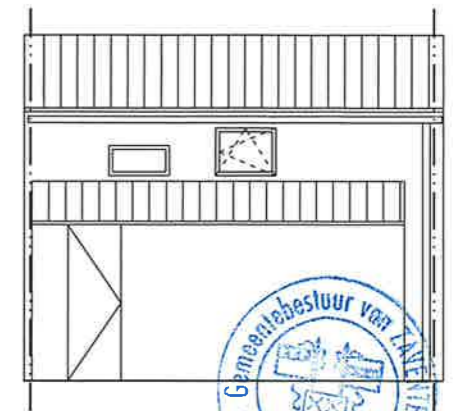
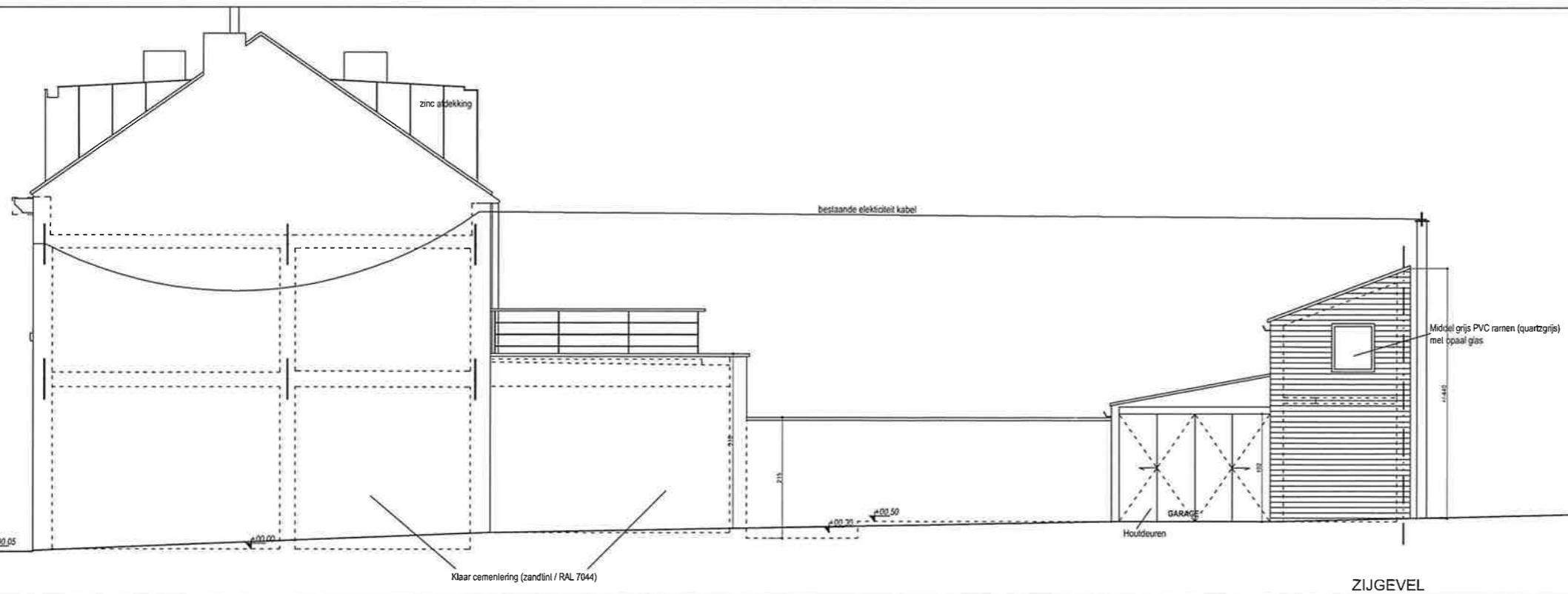
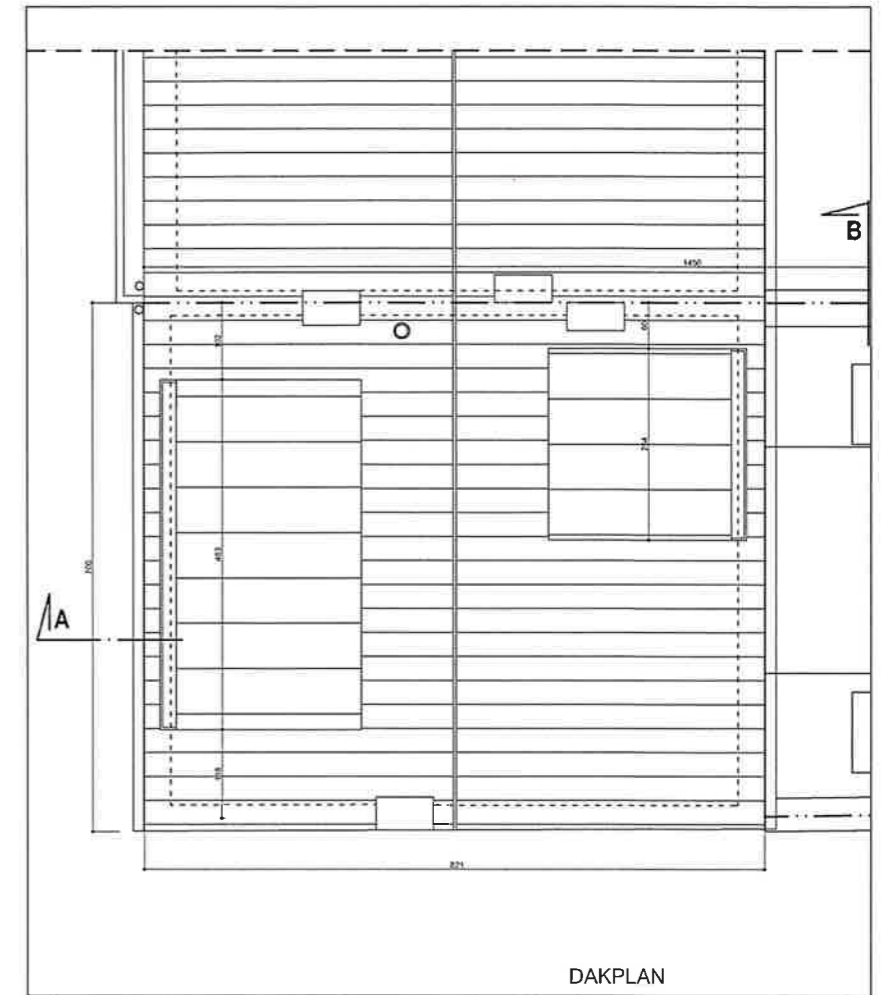
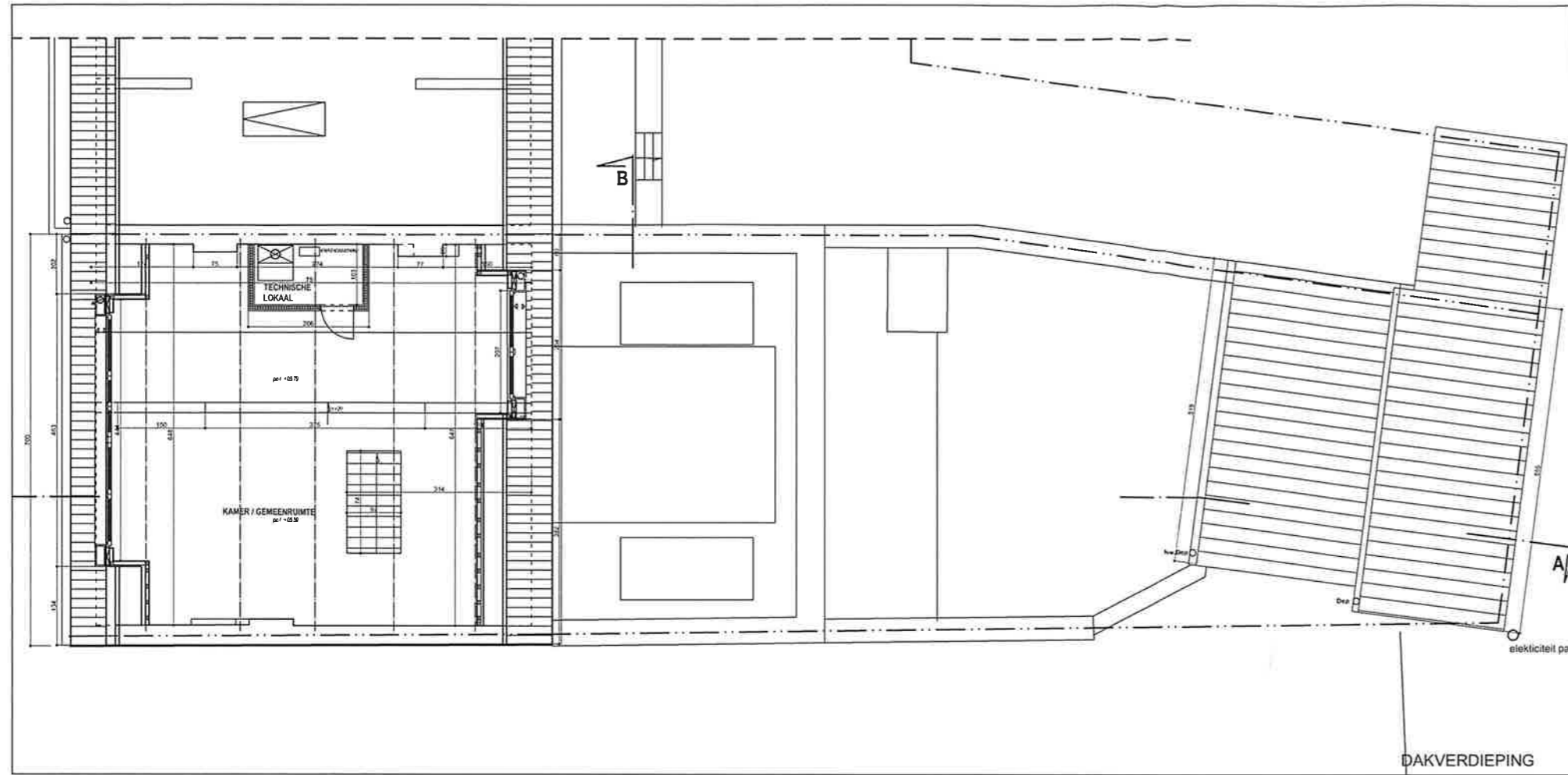

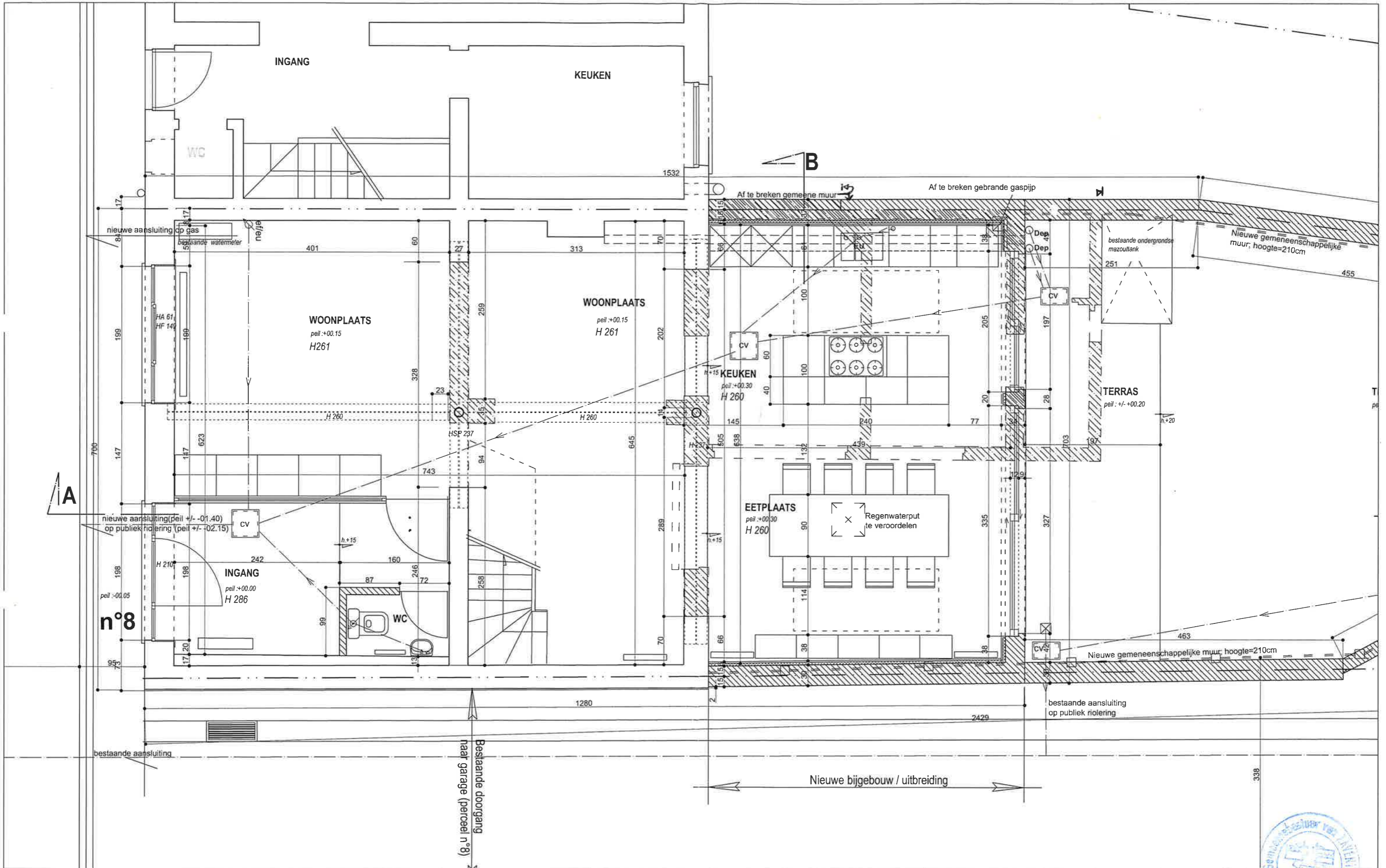

n° 8/14

Bouwaanvrager :
Frédéric Wuyts & Bellata Marly
8, rue René Devillers
1150 Bruxelles

Projekt :
SCHAP 8
8, Schapenweg
1933 Sterrebeek

**BOUWAANVRAAG
GEPLANE SITUATIE**

Objekt :
GELIJKVLOERS

getekend door :
CR
sch: 1/50
datum: 22.01.08



ALLIAGE
architectes associés

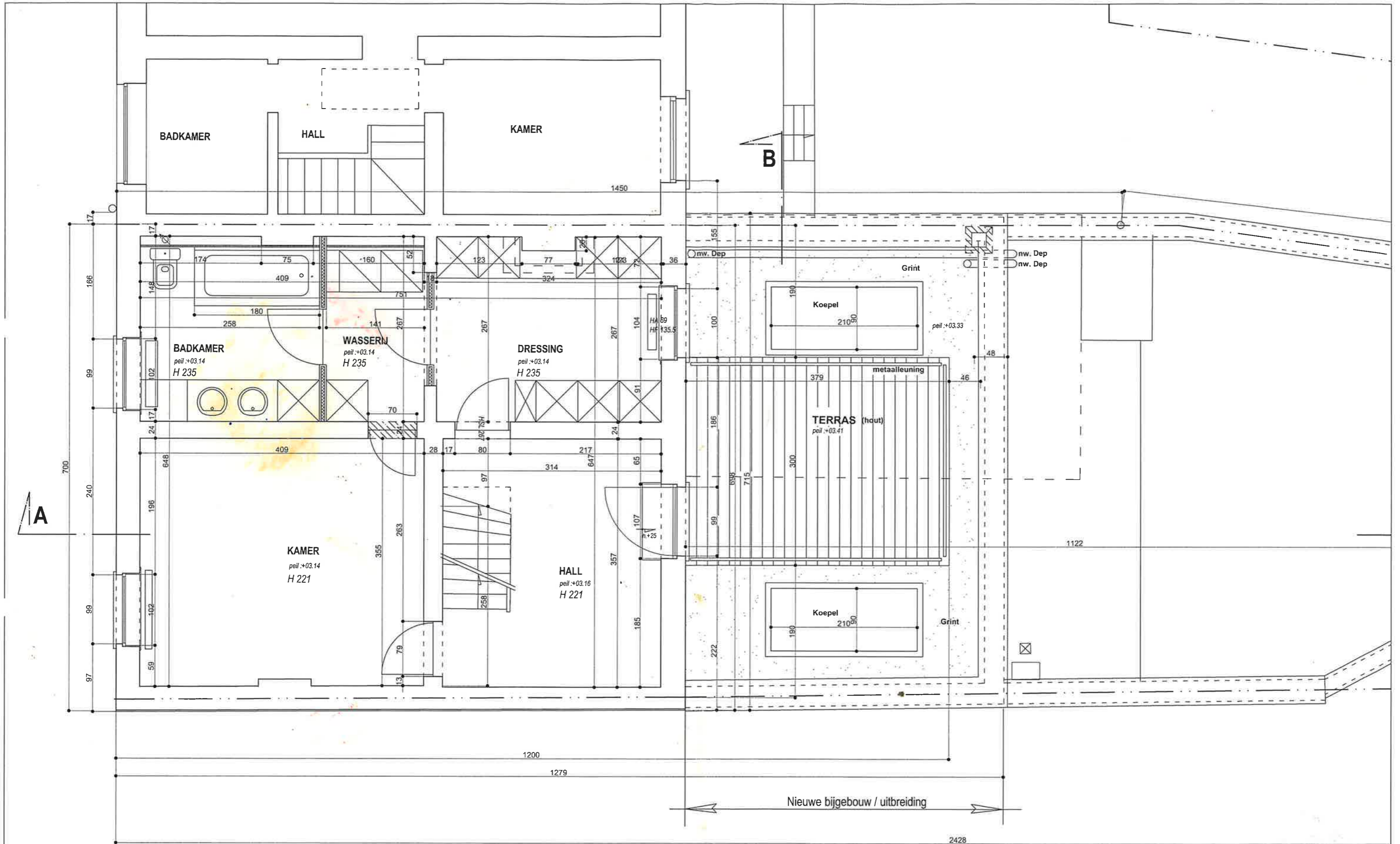

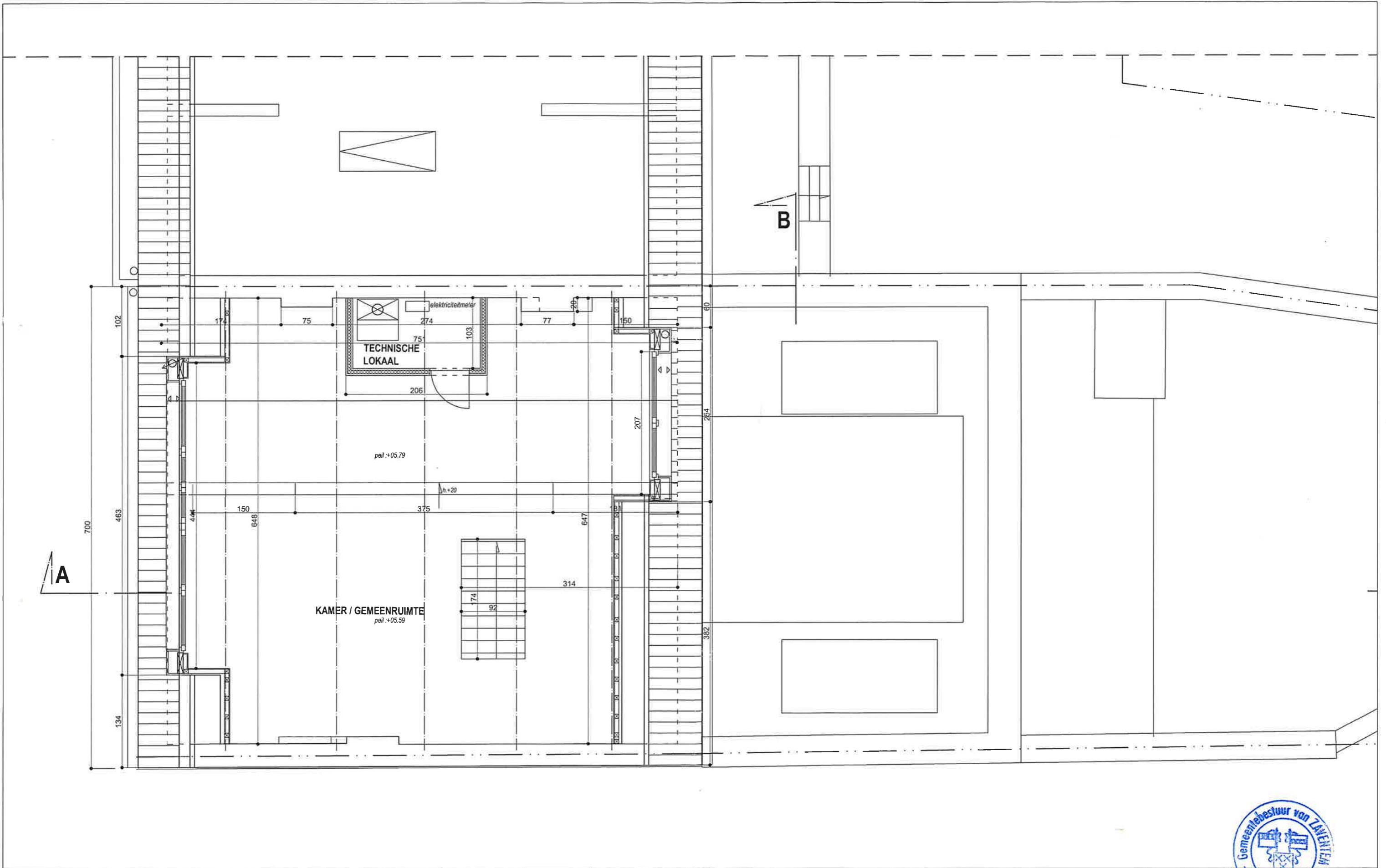

n° 10/14

Bouwaanvrager :
Frédéric Wuyts & Bellata Marly
8, rue René Devillers
1150 Bruxelles

Projekt :
SCHAP 8
8, Schapenweg
1933 Sterrebeek

BOUWAANVRAAG
GEPLANDE SITUATIE

Objekt :
DAK VERDIEPING



getekend door:
CR
sch.: 1/50
datum: 22.01.08

ALLIAGE

architectes ASSOCIÉS

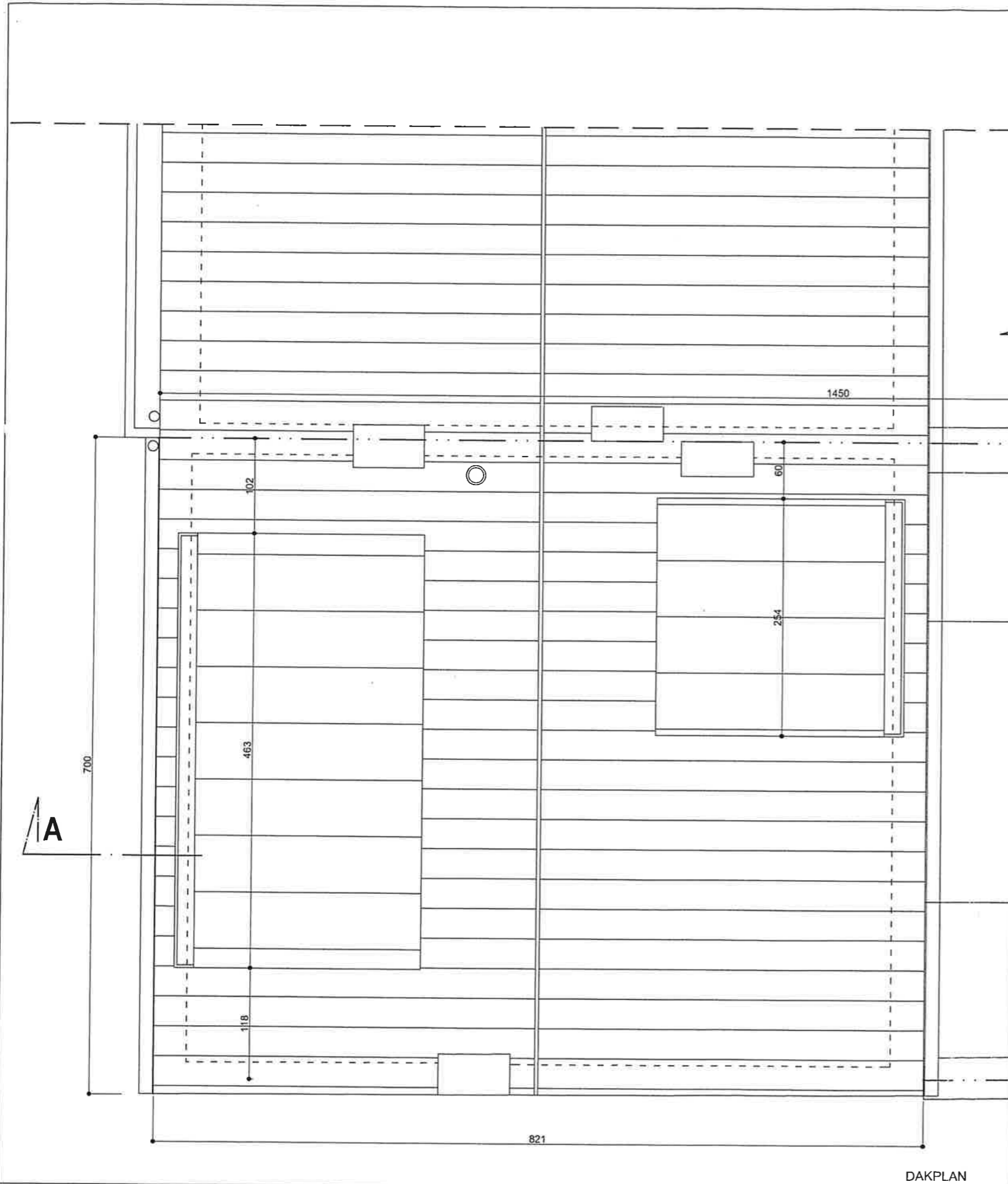

DAKPLAN

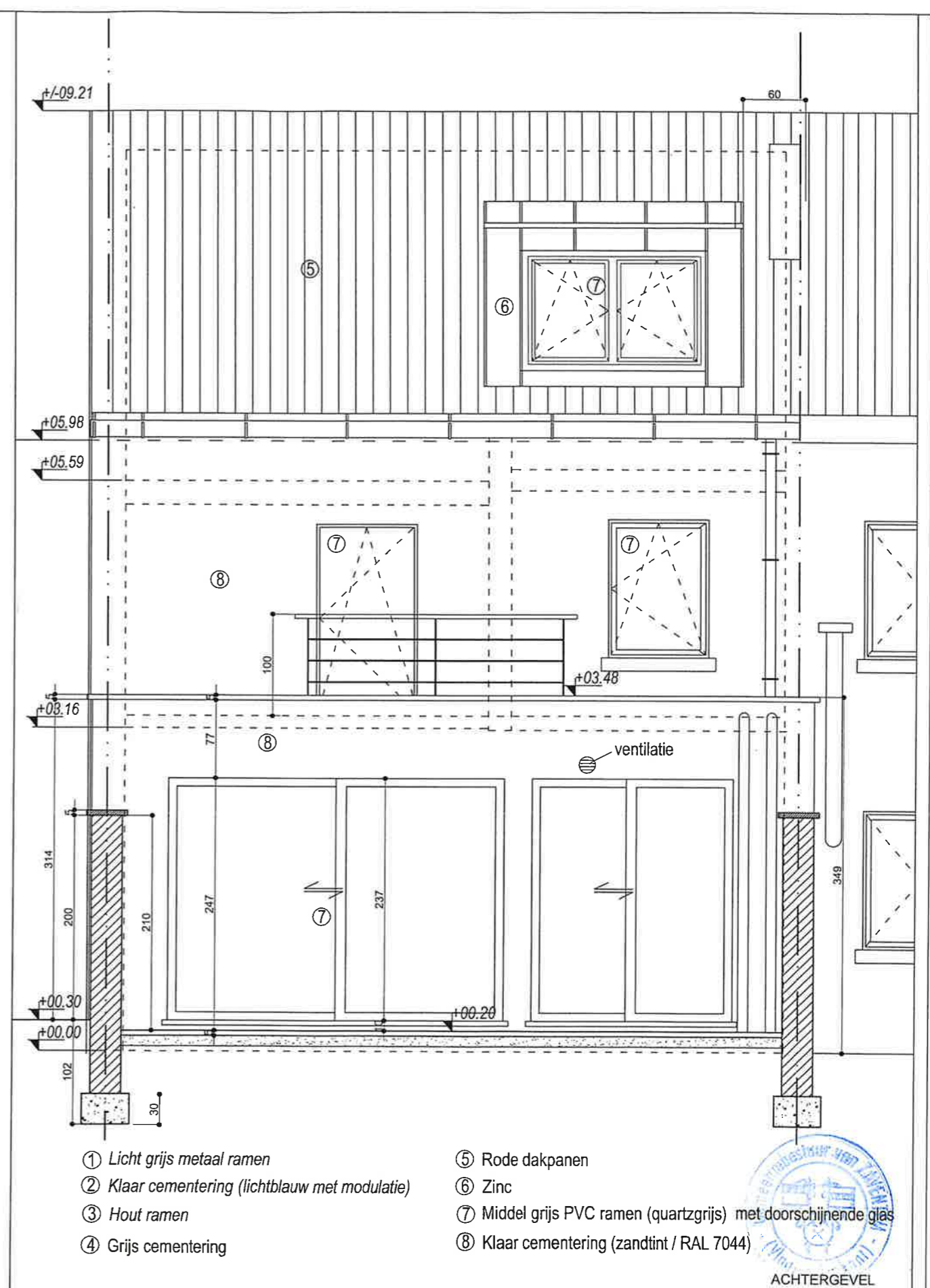

ACHTERGEVEL

- ① Licht grijs metaal ramen
- ② Klaar cementering (lichtblauw met modulatie)
- ③ Hout ramen
- ④ Grijs cementering
- ⑤ Rode dakpanen
- ⑥ Zinc
- ⑦ Middel grijs PVC ramen (quartzgrijs) met doorschijnende glas
- ⑧ Klaar cementering (zandtint / RAL 7044)



Bouwaanvrager :
Frédéric Wuyts & Bellata Marly
8, rue René Devillers
1150 Bruxelles

Projekt :
SCHAP 8
8, Schapenweg
1933 Sterrebeek

**BOUWAANVRAAG
GEPLANDE SITUATIE**

Objekt :
DAKPLAN & ACHTERGEVEL

getekend door :
CR
sch : 1/50
datum : 22.01.08

architectes **ASSOCIÉS**

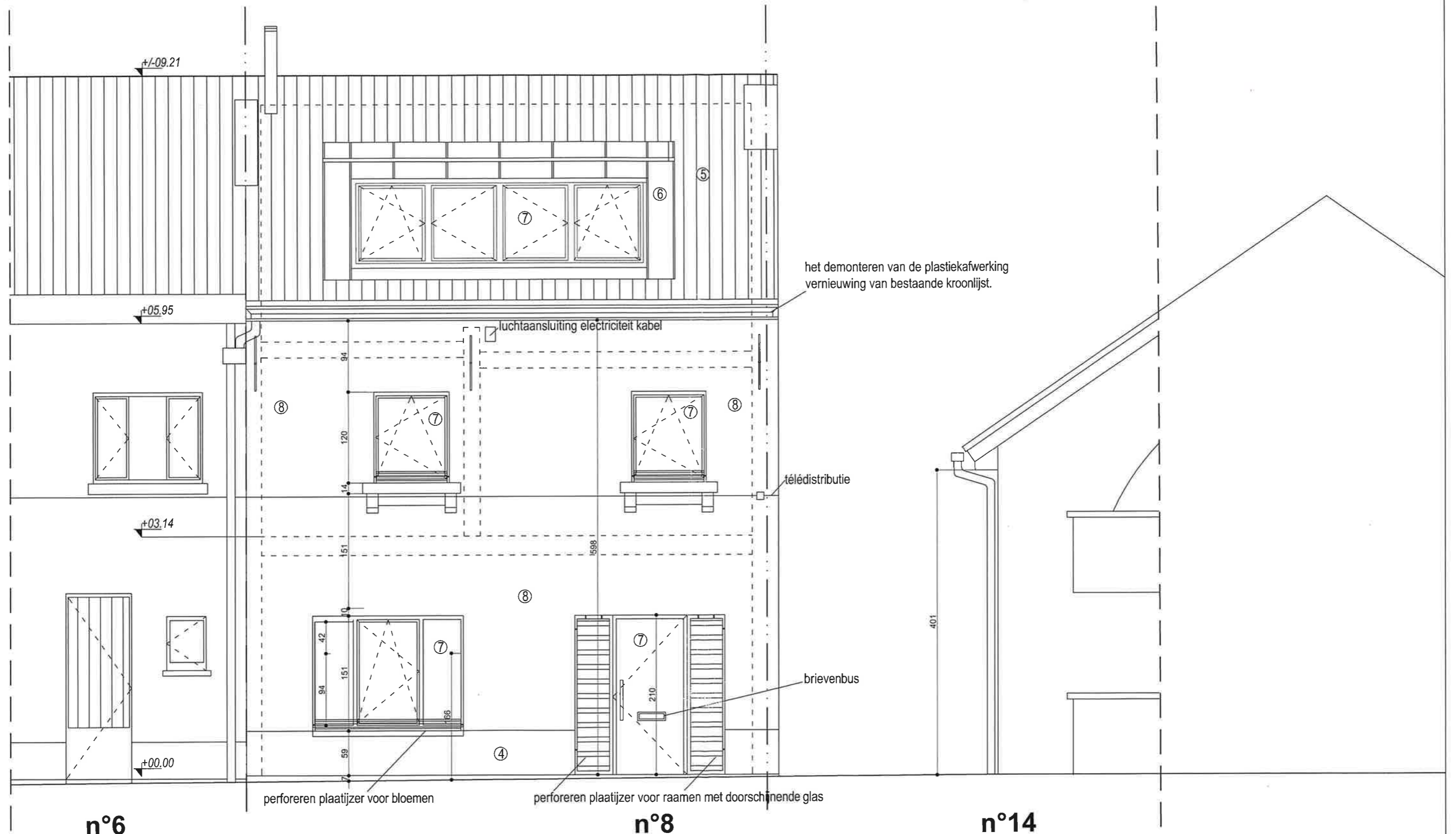

het demonteren van de plasticafwerking
vernieuwing van bestaande kroonlijst.

luchtaansluiting electriciteit kabel

telédistributie

brievenbus

perforeren plaatijzer voor bloemen

perforeren plaatijzer voor raamen met doorschijnende glas

n°6

n°8

n°14

- ① Licht grijs metaal ramen
- ② Klaar cementering (lichtblauw met modulatie)
- ③ Hout ramen
- ④ Grijs cementering
- ⑤ Rode dakpanen
- ⑥ Zinc
- ⑦ Middel grijs PVC ramen (quartzgrijs) met doorschijnende glas
- ⑧ Klaar cementering (zandtint / RAL 7044)



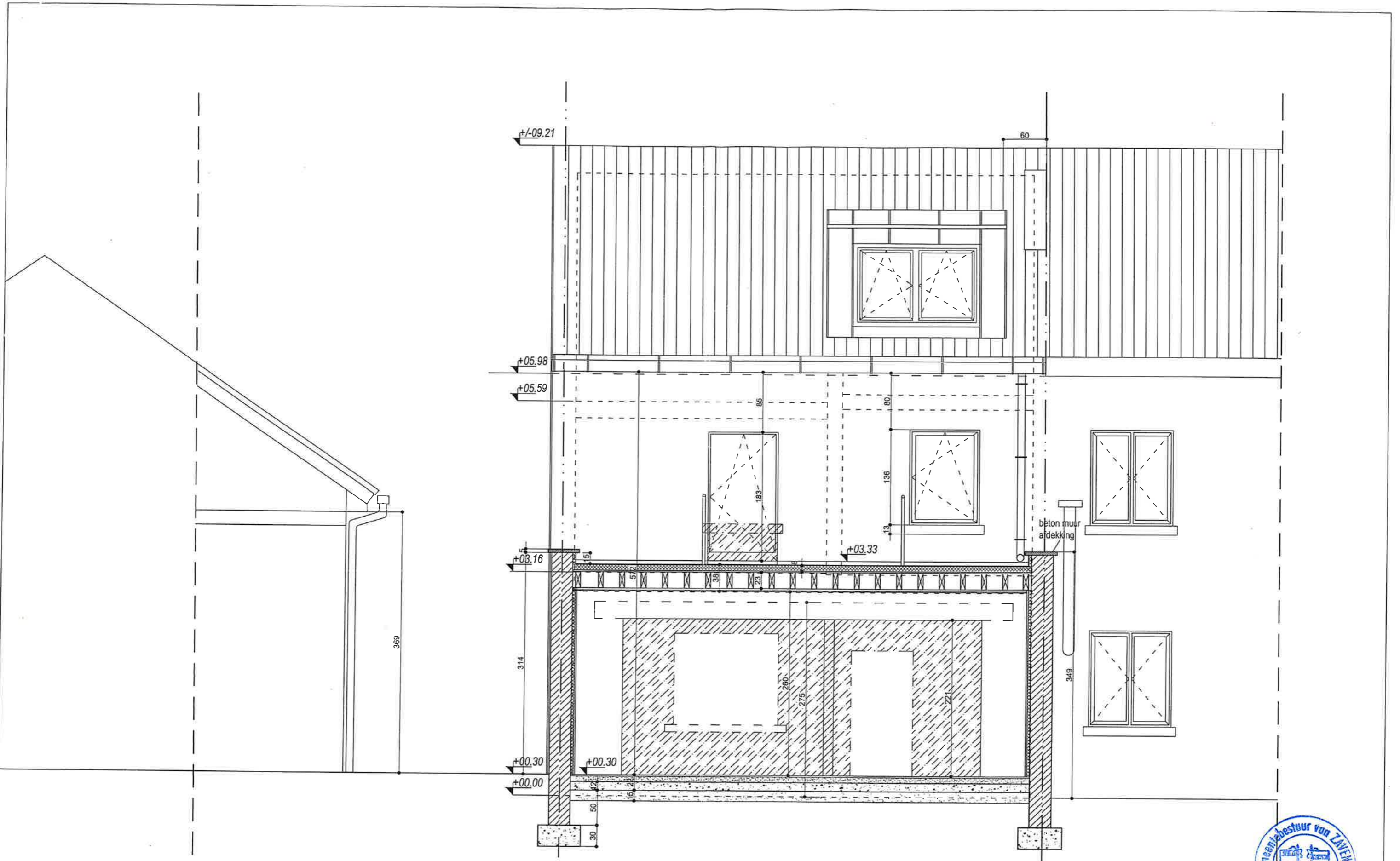

Bouwaanvrager :
Frédéric Wuyts & Bellata Marly
8, RenéDevillersstraat
1150 Brussel

Projekt :
SCHAP 8
8, Schapenweg
1933 Sterrebeek

**BOUWAANVRAAG
GEPLANDE SITUATIE**

Objekt :
ACHTERGEVEL & DOORSNEDE BB

getekend door :
CR
sch. : 1/50
datum : 22.01.08

ALLIAGE
architectes associés

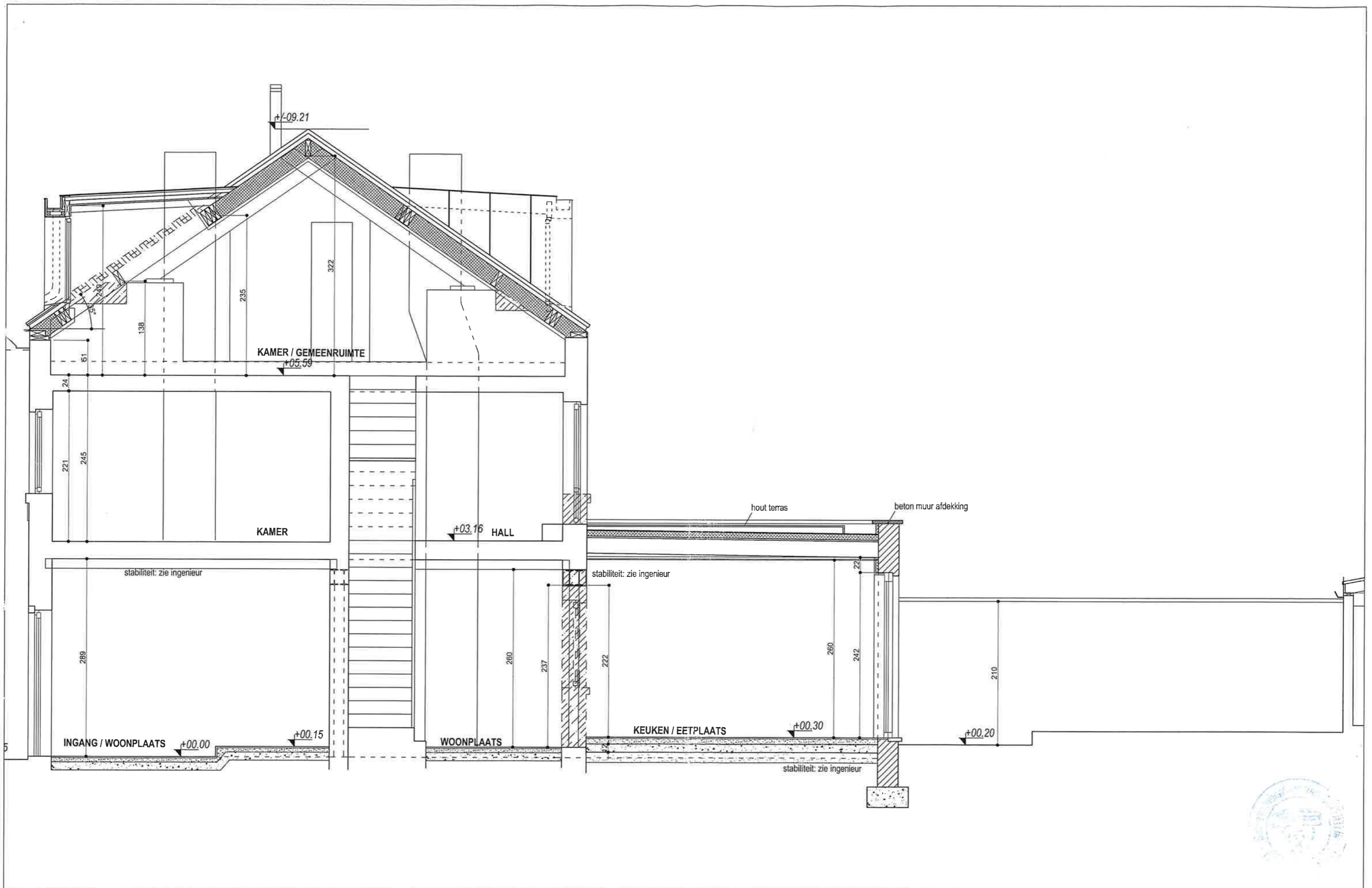

n° 14/14

Bouwaanvrager :
Frédéric Wuyts & Bellata Marly
8, RenéDevillersstraat
1150 Brussel

Projekt :
SCHAP 8
8, Schapenweg
1933 Sterrebeek

**BOUWAANVRAAG
GEPLANTE SITUATIE**

Objekt :
DOORSNEDE AA

geleend door :
CR
sch. : 1/50
datum : 22.01.08

ALLIAGE
architectes associés