

Teller
40A

Project Integra Alken Flat 2

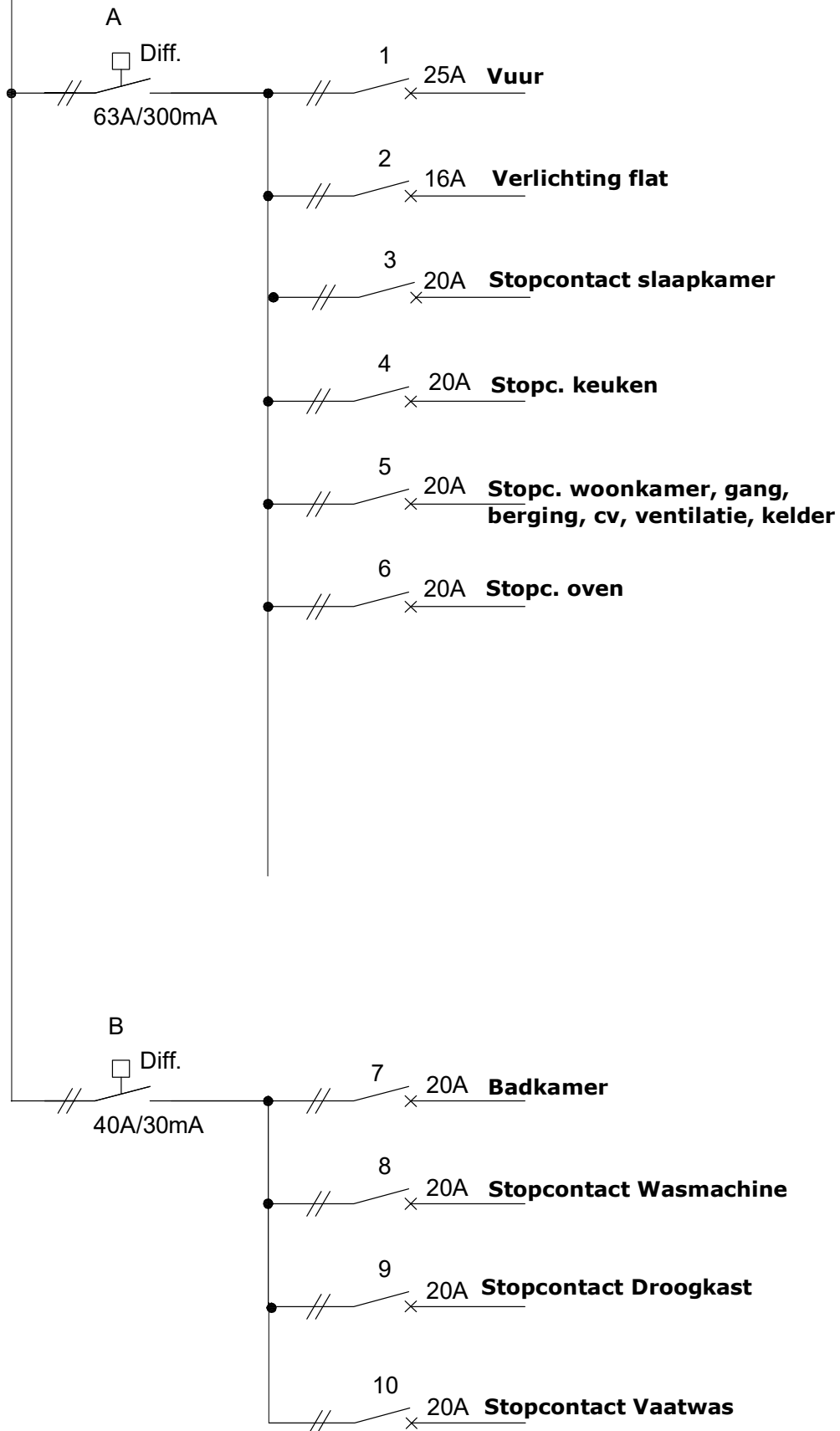



VINÇOTTE vzw

Erkend Controleorganisme | Externe dienst voor technische controles op de werkplaats
Maatschappelijke zetel: Jan Olieslagerslaan 35 • 1800 Vilvoorde • België
BTW: BE 0402.726.875 • RPR Brussel • BNP Paribas Fortis: BE 25 2100 4144 1482 • BIC: GEBABEBB

Verlag nr.: P039397584608

- Bollebergen 2a bus 12, 9052 Gent
- Jan Olieslagerslaan 35, 1800 Vilvoorde
- Noordersingel 23, 2140 Antwerpen
- Rue Phocas Lejeune 11, 5032 Gembloux

Tel: +32 9 244 77 11 gent@vincotte.be
 Tel: +32 2 674 57 11 brussels@vincotte.be
 Tel: +32 3 221 86 11 antwerpen@vincotte.be
 Tel: +32 81 432 611 gembloux@vincotte.be



N 197480

Resi code: 2

PROCES-VERBAAL VAN GELIJKVORMIGHEIDSONDERZOEK EN/OF CONTROLEBEZOEK VAN EEN ELEKTRISCHE LAAGSPANNINGSINSTALLATIE

Verantwoordelijke voor de werken :

Installatie :

Eigenaar of beheerder :

Naam, voornaam: BvdB Haverals	Naam, voornaam:
Ident. Kaart nr.:	Adres: Alkenstraat 32A-2
BTW nr.: BE	Post nr. + Stad: 3570 ALEN
	Tel.:

Basis van het onderzoek : Algemeen Reglement op de Elektrische Installaties (AREI)

<input checked="" type="checkbox"/> Art 270 <input type="checkbox"/> ingebruikname <input type="checkbox"/> wijziging <input type="checkbox"/> uitbreiding	<input checked="" type="checkbox"/> Art 86 <input type="checkbox"/> Art 271 bis	<input checked="" type="checkbox"/> Wooneenheid
<input type="checkbox"/> Art 271 <input type="checkbox"/> periodiek <input type="checkbox"/> controle <input type="checkbox"/>	<input type="checkbox"/> Art 87 <input type="checkbox"/> Art 278	<input checked="" type="checkbox"/> Huishoudelijke werkeenheden
<input type="checkbox"/> Art 276 : verzwaaring	<input type="checkbox"/> Art 88 <input type="checkbox"/> Art	<input checked="" type="checkbox"/> Gemeenschappelijke delen
<input type="checkbox"/> Art 276bis : verkoop van een wooneenheid	<input type="checkbox"/> Art ... <input type="checkbox"/> Art	<input checked="" type="checkbox"/> Werkeenheden

Algemene gegevens elektrische installatie :

Gegevens verdeler	EAN 551449200005989323 <input type="checkbox"/> EAN niet meegedeeld <input checked="" type="checkbox"/> kWh meter niet geplaatst
	kWh meter nr.: meterstand dag : nacht : <input type="checkbox"/> kWh excl. nacht meter :
	Bescherming aansluiting (A) : <input type="checkbox"/> 20 <input type="checkbox"/> 25 <input type="checkbox"/> 32 <input checked="" type="checkbox"/> 40 <input type="checkbox"/> 50 <input type="checkbox"/> 63 <input type="checkbox"/> 80 <input type="checkbox"/> 100 <input type="checkbox"/>
Gegevens installatie	Ontworpen voor U _N : <input checked="" type="checkbox"/> 230 V <input type="checkbox"/> 3x230 V <input type="checkbox"/> 3N400 V <input type="checkbox"/>
	Maximale nominale stroom (A) : <input type="checkbox"/> 20 <input type="checkbox"/> 25 <input type="checkbox"/> 32 <input checked="" type="checkbox"/> 40 <input type="checkbox"/> 50 <input type="checkbox"/> 63 <input type="checkbox"/> 80 <input type="checkbox"/> 100 <input type="checkbox"/>
	Voedingsleiding hoofdbord : 4 X 10 mm ² - Type : XV0
Beschrijving installatie	Algemene differentieelstroominrichting : 63 A / 3000 mA Aantal borden 2 Aantal eindstroombanen : 10
<input checked="" type="checkbox"/> zie bijlage(n)	

Metingen - testen - controles - verzegeling :

<input checked="" type="checkbox"/> Rechtstreekse aanraking	<input checked="" type="checkbox"/> Onrechtstreekse aanraking	<input checked="" type="checkbox"/> Montage	<input type="checkbox"/> Toestellen	<input checked="" type="checkbox"/> Materieel	<input checked="" type="checkbox"/> >doorsnede	<input checked="" type="checkbox"/> Schema's
<input checked="" type="checkbox"/> Aardingsweerstand : 5,8 Ω	<input checked="" type="checkbox"/> Algemeen isolatieniveau 7 MΩ	<input type="checkbox"/> Controle foutlus	<input checked="" type="checkbox"/> Aardingscontinuïteit	<input type="checkbox"/> Test diff.		
Differentieelstroominrichting : <input type="checkbox"/> was verzegeld <input checked="" type="checkbox"/> werd verzegeld <input type="checkbox"/> werd niet verzegeld <input type="checkbox"/> kan niet verzegeld worden						

Inbreuken - Opmerkingen (voor de betekenis van eventuele codes : zie keerzijde)

Inbreuken Nieuwe installatie	/	
<input type="checkbox"/> Nihil		
Inbreuken Bestaande installatie	/	
<input type="checkbox"/> Nihil		
Opmerkingen	Geen toestellen en verbinding aanwezig	
<input type="checkbox"/> Nihil		
	Visum DNB of aangestelde :	

Besluit(en) :

- De nieuwe installatie **voldoet** voldoet niet aan het AREI.
- De bestaande installatie **voldoet** voldoet niet aan het AREI.

De installatie dient opnieuw gecontroleerd te worden vóór

07/12/2017
 door hetzelfde erkend organisme (*)

Agent bezoeker :

Naam : **Castelli B** Agent nr. **3939** Datum : **07/12/2017**

Voor de directeur generaal : Handtekening

Bijlage(n) :

- Situatieschema(s) : **2**
- Eéndraadsschema(s) : **2**

- Dit proces-verbaal dient bewaard te worden in het dossier van de elektrische installatie en dit dossier dient elke aangebrachte wijziging te vermelden.
 - De Federale overheidsdienst economie dient bij ieder ongeval, rechtstreeks of onrechtstreeks te wijten aan elektriciteit waarbij personen betrokken zijn, ingelicht te worden.
 - De controle heeft enkel betrekking op de zichtbare en toegankelijke delen van de installatie.
 - Op basis van de ter plaatse verkregen informatie is het niet mogelijk de datum van realisatie van de elektrische installatie vast te stellen.
 - Wij raden U aan om het (de) schema(s) te vervolledigen voor de delen die niet zichtbaar waren tijdens ons bezoek. In geval van twijfel over de veiligheid van deze elementen, nodigen we u ten zeerste uit om een bijkomend controlebezoek te laten uitvoeren.
 (*) De werken, nodig om de inbreuken te doen verdwijnen die opgemerkt werden tijdens het controlebezoek, moeten zonder vertraging uitgevoerd worden en alle maatregelen moeten getroffen worden opdat de in overtreding zijnde installatie, indien ze in dienst blijft, geen gevaar vormt voor personen. Indien bij het nieuw controlebezoek, na max. 1 jaar, de overtredingen niet verdwenen zijn moet het erkend organisme een kopie van het proces-verbaal van het controlebezoek overmaken aan de Algemene Directie Energie die belast is met het hoog toezicht.

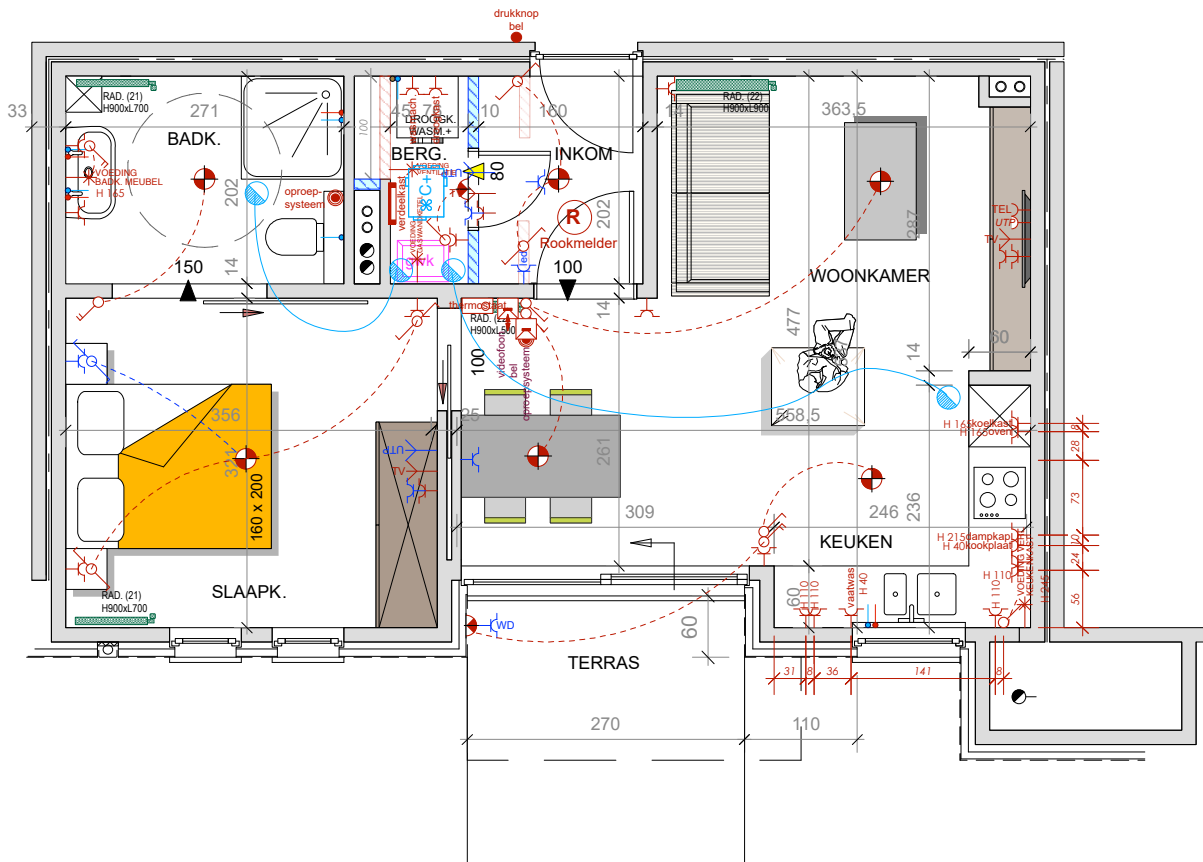

OPMERKING:
wijziging ten gevolge van wegvallen 100cm wand koker. Extra ruimte in berging.

OPMERKING:
wijziging ten gevolge van toegankelijkheids normen aan inkomhal en badkamer.

Assistentiewoning flat 2 AANPASSING



AW. flat 2	datum: 21/04/2017	schaal 1: 50
Residentie "Integra" Alkerstraat 30 3570 Alken	Dhr. & mevr. Buntinx - Bollen Alkerstraat 28 3570 Alken	voor akkoord datum

H. 30 cm	elektriciteit basis = symboolkleur rood
H. 110 cm	elektriciteit supplement = symboolkleur blauw

nr.	datum	aard der wijzigingen
1	21/04/17	GOEDKEURING
alle maten na te meten op de werf		