



VINÇOTTE vzw
 Erkend Controleorganisme | Externe dienst voor technische controles op de werkplaats
 Maatschappelijke zetel: Jan Olieslagerslaan 35 • 1800 Vilvoorde • België
 BTW: BE 0402.726.875 • RPR Brussel • BNP Paribas Fortis: BE 25 2100 4144 1482 • BIC: GEBABEBB

Verslag nr.: **3053761/09**

Bollebergen 2a bus 12, 9052 Gent Tel: +32 9 244 77 11 gent@vincotte.be
 Jan Olieslagerslaan 35, 1800 Vilvoorde Tel: +32 2 674 57 11 brussels@vincotte.be
 Noordersingel 23, 2140 Antwerpen Tel: +32 3 221 86 11 antwerpen@vincotte.be
 Rue Phocas Lejeune 11, 5032 Gembloux Tel: +32 81 432 611 gembloux@vincotte.be

BELAC N **194263**
 040-INSP Resi code: **L**

PROCES-VERBAAL VAN GELIJKVORMIGHEIDSONDERZOEK EN/OF CONTROLEBEZOEK VAN EEN ELEKTRISCHE LAAGSPANNINGSINSTALLATIE

Verantwoordelijke voor de werken :	Installatie :	Eigenaar of beheerder :
Naam, voornaam : GEMROEDERS PINNEN MUYA	Naam, voornaam : STUYCK	Naam, voornaam : BOON, MARIEN
Ident. Kaart nr. :	Adres : LA DE SCHAPPELLEN 49	Adres : ROUSEBAAN 86/1
BTW nr.: BE 0995108773	Post nr. + Stad : 2620 HERMULSEN	Post nr. + Stad : 2470 RETIE
Tel.:	Tel.:	Tel.:

Basis van het onderzoek : Algemeen Reglement op de Elektrische Installaties (AREI)

<input checked="" type="checkbox"/> Art 270	<input checked="" type="checkbox"/> ingebruikname	<input type="checkbox"/> wijziging	<input type="checkbox"/> uitbreiding	<input checked="" type="checkbox"/> Art 86	<input type="checkbox"/> Art 271 bis	<input checked="" type="checkbox"/> Wooneenheid
<input type="checkbox"/> Art 271	<input type="checkbox"/> mobiel	<input type="checkbox"/> tijdelijk	<input type="checkbox"/>	<input type="checkbox"/> Art 87	<input type="checkbox"/> Art 278	<input checked="" type="checkbox"/> Huishoudelijke werkeenheid
<input type="checkbox"/> Art 276 : verzwaring	<input type="checkbox"/> Art 276bis : verkoop van een wooneenheid	<input type="checkbox"/>	<input type="checkbox"/>	<input type="checkbox"/> Art 88	<input type="checkbox"/> Art	<input checked="" type="checkbox"/> Gemeenschappelijke delen
<input type="checkbox"/>	<input type="checkbox"/>	<input type="checkbox"/>	<input type="checkbox"/>	<input type="checkbox"/> Art ...	<input type="checkbox"/> Art	<input checked="" type="checkbox"/> Werkeenheid

Algemene gegevens elektrische installatie :

Gegevens verdeler	EAN	<input checked="" type="checkbox"/> EAN niet meegedeeld	<input type="checkbox"/> kWh meter niet geplaatst
kWh meter nr.:	meterstand dag :	nacht :	<input type="checkbox"/> kWh excl. nacht meter :
Bescherming aansluiting (A) :	<input type="checkbox"/> 020 <input type="checkbox"/> 025 <input type="checkbox"/> 032 <input type="checkbox"/> 040 <input type="checkbox"/> 050 <input type="checkbox"/> 063 <input type="checkbox"/> 080 <input type="checkbox"/> 100	nr.:	meterstand :
Gegevens installatie	Ontworpen voor U _N :	<input checked="" type="checkbox"/> 230 V <input type="checkbox"/> 3x230 V <input type="checkbox"/> 3N400 V	Type aardelektrode :
Maximale nominale stroom (A) :	<input type="checkbox"/> 020 <input type="checkbox"/> 025 <input type="checkbox"/> 032 <input checked="" type="checkbox"/> 40 <input type="checkbox"/> 50 <input type="checkbox"/> 63 <input type="checkbox"/> 80 <input type="checkbox"/> 100	<input checked="" type="checkbox"/> aardingslus <input type="checkbox"/> pen / baar	<input type="checkbox"/>
Voedingsleiding hoofdbord :	X mm ² - Type :	<input type="checkbox"/>	<input type="checkbox"/>
Beschrijving installatie	Algemene differentieelstroominrichting :	40 A / 300 mA	Aantal borden : 1
<input checked="" type="checkbox"/> zie bijlage(n)			Aantal eindstroombanen : 15

Metingen - testen - controles - verzegeling :

<input checked="" type="checkbox"/> Rechtstreekse aanraking	<input checked="" type="checkbox"/> Onrechtstreekse aanraking	<input checked="" type="checkbox"/> Montage	<input type="checkbox"/> Toestellen	<input checked="" type="checkbox"/> Materieel	<input checked="" type="checkbox"/> l>/doorsnede	<input checked="" type="checkbox"/> Schema's
<input checked="" type="checkbox"/> Aardingsweerstand : 5,3 Ω	<input checked="" type="checkbox"/> Algemeen isolatieniveau : 2,50 MΩ	<input type="checkbox"/> Controle foutlus	<input checked="" type="checkbox"/> Aardingscontinuïteit	<input type="checkbox"/> Test diff.		
Differentieelstroominrichting : <input type="checkbox"/> was verzegeld <input checked="" type="checkbox"/> werd verzegeld <input type="checkbox"/> werd niet verzegeld <input type="checkbox"/> kan niet verzegeld worden						

Inbreuken - Opmerkingen (voor de betekenis van eventuele codes : zie keerzijde)

Inbreuken Nieuwe installatie	<input checked="" type="checkbox"/> Nihil
Inbreuken Bestaande installatie	<input type="checkbox"/> Nihil
Opmerkingen	ICEWEN, BRDL, VVAL, C.V. NOG NIET GEPLAATST
<input type="checkbox"/> Nihil	Visum DNB of aangestelde : Infrax 02/08/2017

Besluit(en) :

<input checked="" type="checkbox"/> De nieuwe installatie	voldoet	<input checked="" type="checkbox"/> aan het AREI.
<input type="checkbox"/> De bestaande installatie	voldoet	<input checked="" type="checkbox"/> voldoet niet aan het AREI.

De installatie dient opnieuw gecontroleerd te worden vóór **13/06/2017** **door hetzelfde erkend organisme (*)**.

Agent bezoeker : **HENS FRANK** Agent nr. : **1174** Datum : **13/06/2017**
Bijlage(n) : Situatieschema(s) : **1** Eéndraadsschema(s) : **2**

- Dit proces-verbaal dient bewaard te worden in het dossier van de elektrische installatie en dit dossier dient elke aangebrachte wijziging te vermelden.
 - De Federale overheidsdienst economie dient bij ieder ongeval, rechtstreeks of onrechtstreeks te wijten aan elektriciteit waarbij personen betrokken zijn, ingelicht te worden.
 - De controle heeft enkel betrekking op de zichtbare en toegankelijke delen van de installatie.
 - Op basis van de ter plaatse verkregen informatie is het niet mogelijk de datum van realisatie van de elektrische installatie vast te stellen.
 - Wij raden U aan om het (de) schema(s) te vervolledigen voor de delen die niet zichtbaar waren tijdens ons bezoek. In geval van twijfel over de veiligheid van deze elementen, nodigen we u ten zeerste uit om een bijkomend controlebezoek te laten uitvoeren.
 (*) De werken, nodig om de inbreuken te doen verdwijnen die opgemerkt werden tijdens het controlebezoek, moeten zonder vertraging uitgevoerd worden en alle maatregelen moeten getroffen worden opdat de in overtreding zijnde installatie, indien ze in dienst blijft, geen gevaar vormt voor personen. Indien bij het nieuw controlebezoek, na max. 1 jaar, de overtredingen niet verdwenen zijn moet het erkend organisme een kopie van het proces-verbaal van het controlebezoek overmaken aan de Algemene Directie Energie die belast is met het hoog toezicht.

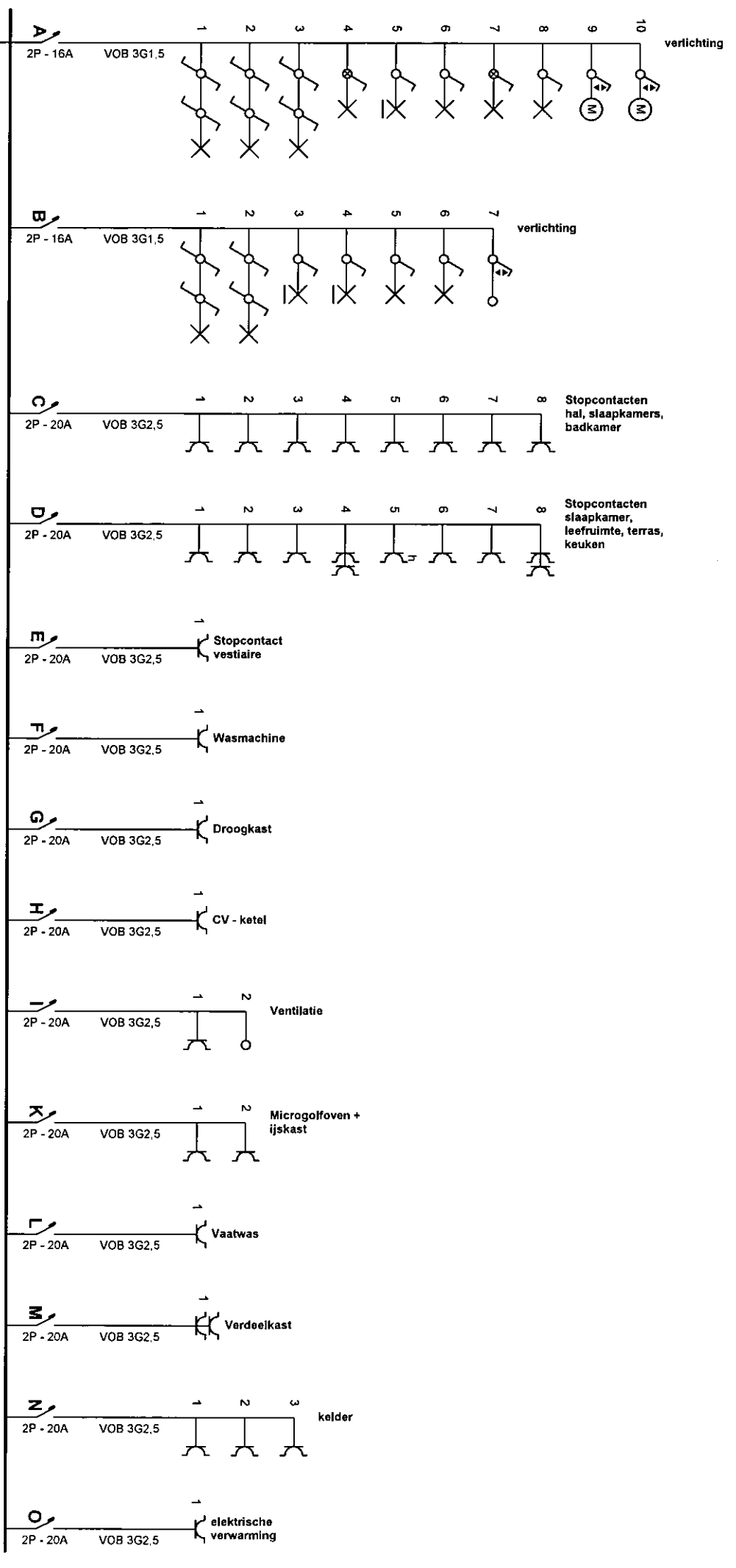

Plaats van de elektrische installatie
 SuperHuis HEMIKSEM LOT 25- app. 2.3 Stuyck Kathleen
 Louis De Scheppertlaan 49
 2620 Hemiksem

Installateur
 Gebroeders Minnen B.V.B.A.
 Dwaarsstraat 3
 2470 Reltje
 Tel.: 014 37 98 81 GSM: 0495 64 51 99
 Fax: 014 37 98 81
 e-mail: gebroeders.minnen@skynet.be
 BTW BE 0895.108.773

P. 1/5
Eindradschema
 2 x 230V ~ 50Hz

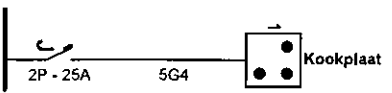

Plaats van de elektrische installatie
SuperHuis HEMIKSEM LOT 25- app. 2.3 Slijk Kalkleen
Lous De Scheppertaan 49
2620 Hemiksem

Installateur
Gebroeders Minnen B.V.B.A.
Dwaarsstraat 3
2470 Retie
Tel.: 014 37 98 81 GSM: 0495 64 51 99
Fax: 014 37 98 81
e-mail: gebroeders.minnen@skynet.be
BTW BE 0895.108.773

p. 2/5
Eendradischema
2 x 230V ~ 50Hz

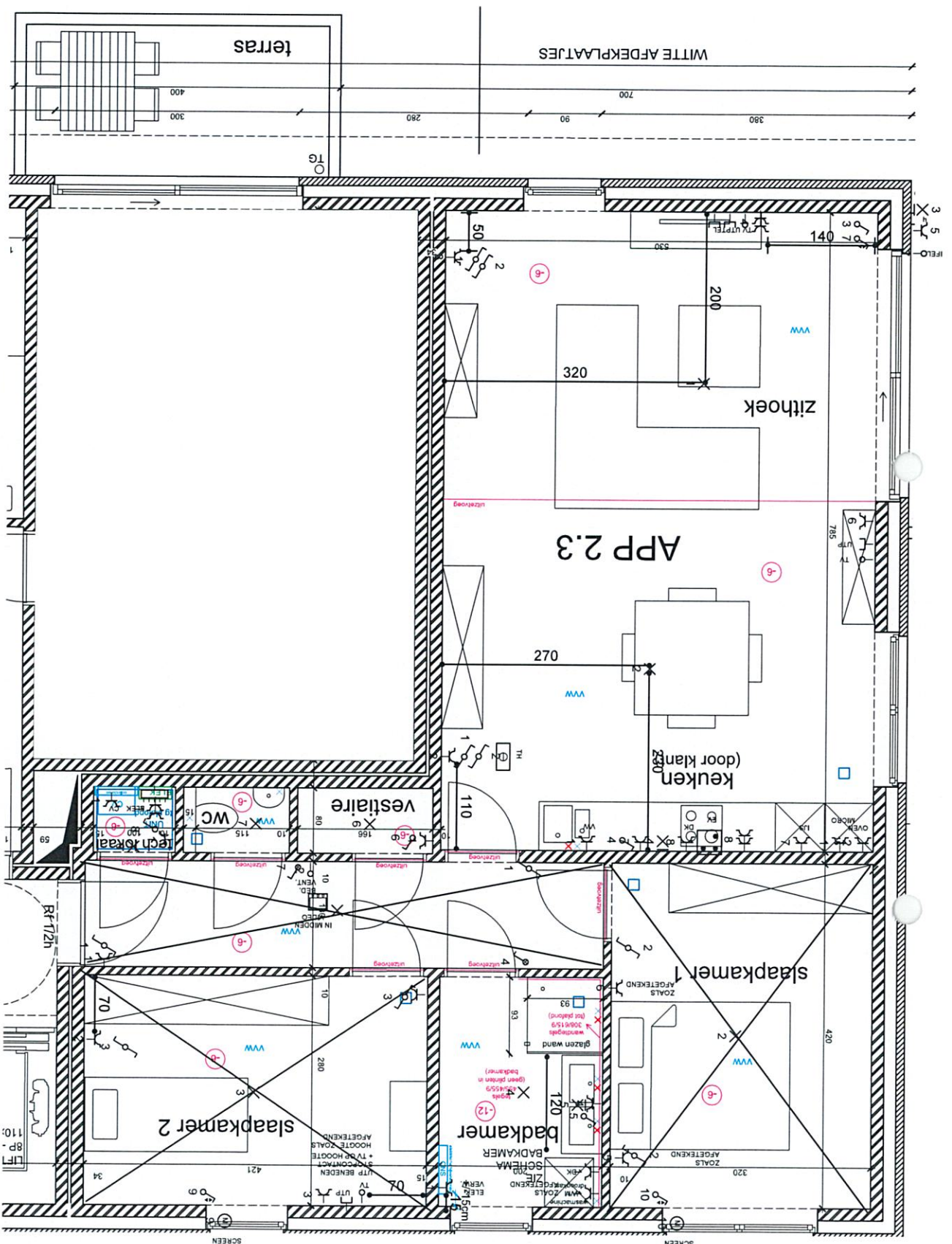

BUITENVOELER VLOERWARMING = Aan de linkse kant als je voor de appartementsblok staat
 BUITENSCHRENS

Plaats van de elektrische installatie
 Superfluis HEMIKSEM LOT 25- app. 2.3 Snyck Kathleen
 Lous De Scheperlaan 49
 2620 Hemiksem

Installateur
 Gebroeders Minnen B.V.B.A.
 Dwarstraal 3
 2470 Reile
 Tel.: 014 37 98 81 GSM: 0495 64 51 99
 Fax: 014 37 98 81
 e-mail: gebroeders.minnen@skynet.be
 BTW BE 0895.108.773

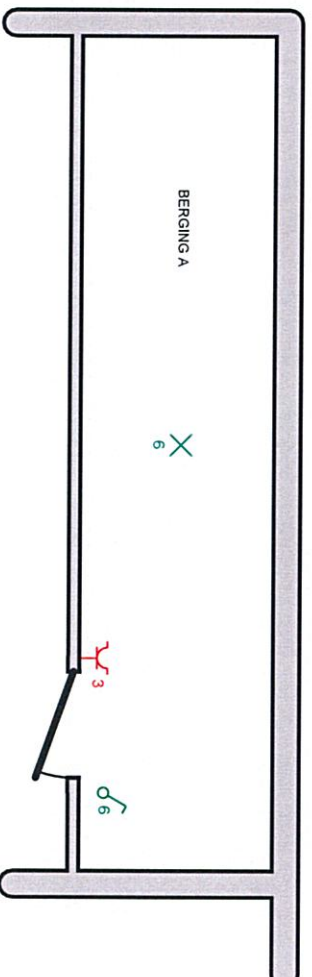
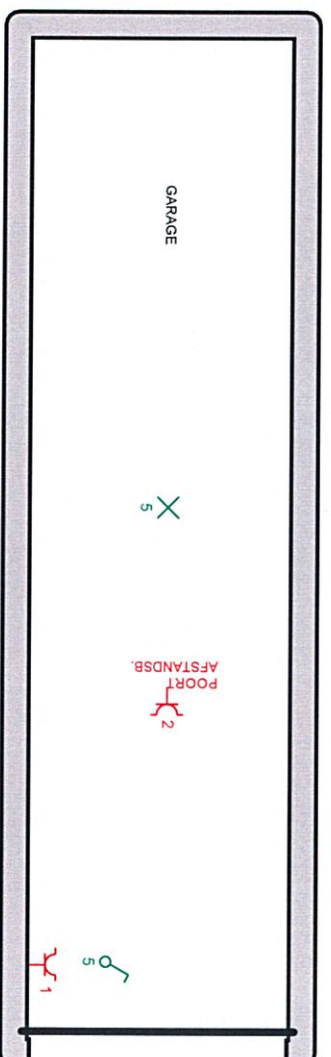
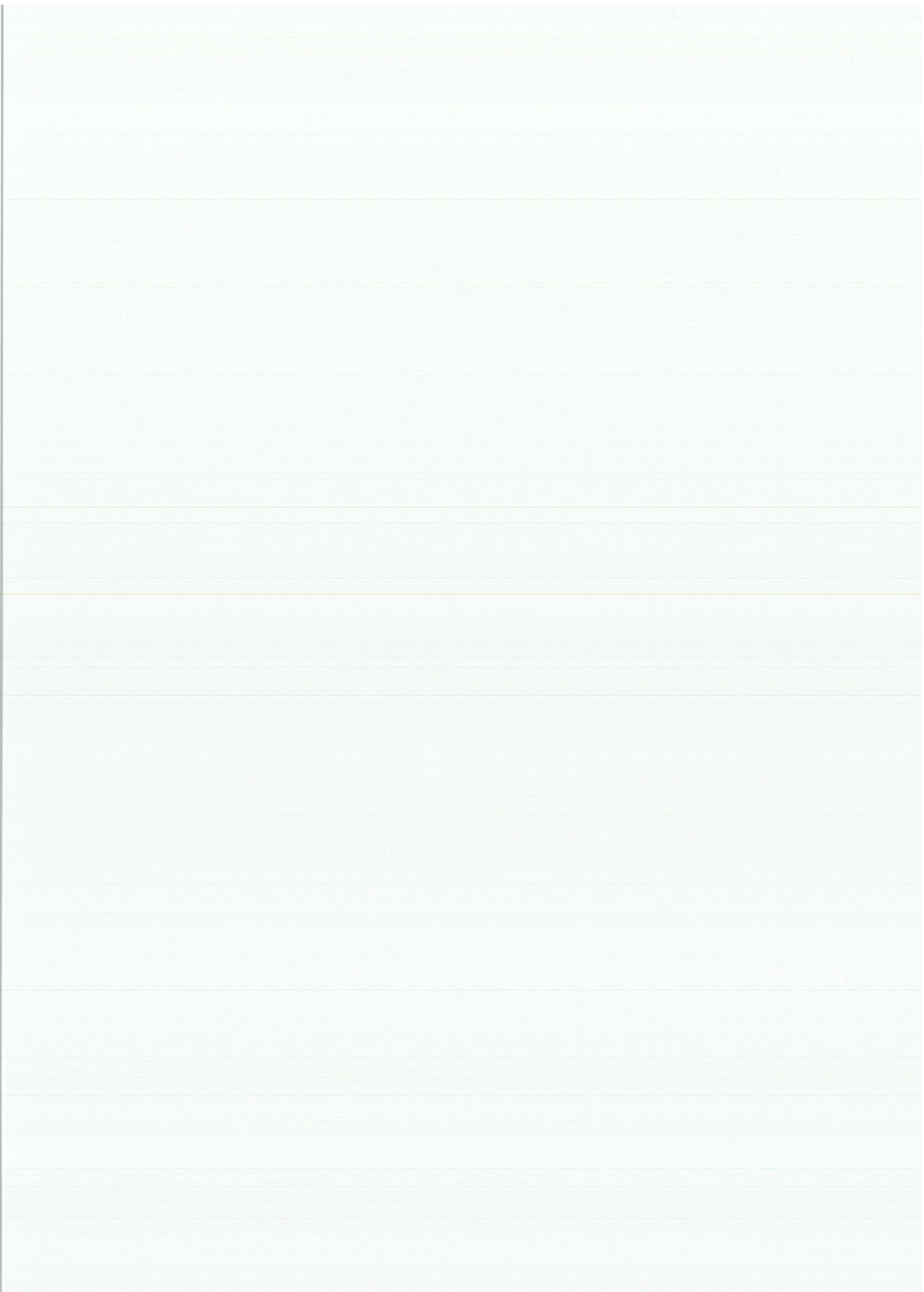

Plaats van de elektrische installatie
SuperHuis HEMIKSEM LOT 25- app. 2.3 Snyck Kathleen
Lous De Schepperlaan 49
2620 Hemiksem

Installateur
Gebroeders Minnen B.V./B.A.
Dwarstraat 3
2470 Relle
Tel.: 014 37 98 81 GSM: 0495 64 51 99
Fax: 014 37 98 81
e-mail: gebroeders.minnen@skynet.be
BTW BE 0895.108.773

p. 4/5
Situatieschema
2 x 230V ~ 50Hz

- A** verlichting
- B** verlichting
- C** Stopcontacten hal, slaapkamers, badkamer
- D** Stopcontacten slaapkamer, leefruimte, terras, keuken
- E** Stopcontact vestiaire
- F** Wasmachine
- G** Droogkast
- H** CV - ketel
- I** Ventilatie
- K** Microgofoven + ijskast
- L** Vaatwas
- M** Verdeelkast
- N** kelder
- O** elektrische verwarming
- J** Kookplaat

Plaats van de elektrische installatie
SuperHuis HEMIKSEM LOT 25- app. 2.3 Stuyck Kathleen
Lous De Schepperlaan 49
2620 Hemiksem

Installateur
Gebroeders Minnen B.V.B.A.
Dwaarsstraat 3
2470 Relle
Tel.: 014 37 98 81 GSM: 0495 64 51 99
Fax: 014 37 98 81
e-mail: gebroeders.minnen@skynet.be
BTW BE 0895.108.773

p. 5/5
Lijst Kringen
2 x 230V ~ 50Hz

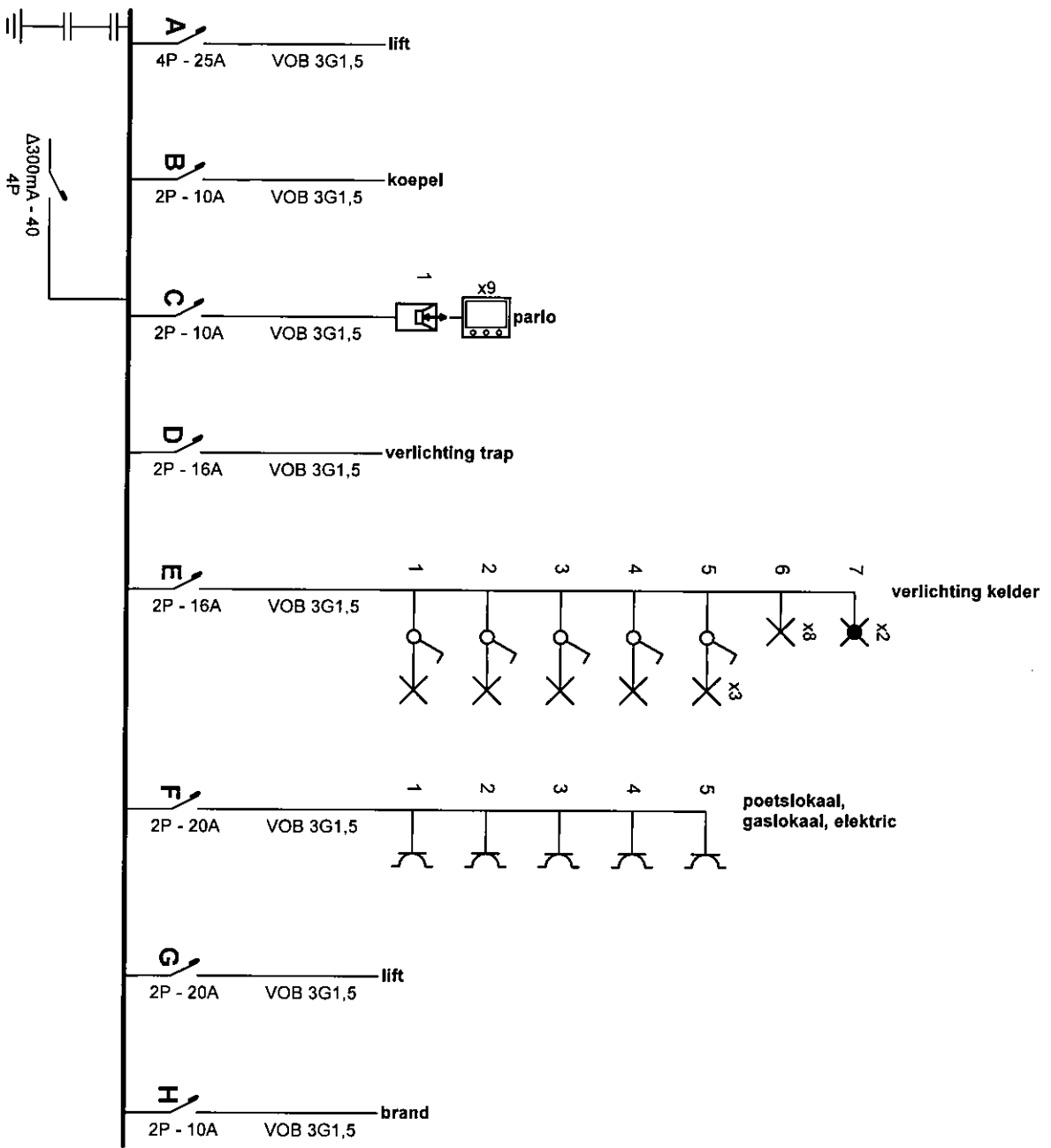

Plaats van de elektrische installatie
 Superhuis Hemiksem lot 25 gemeenschap
 Louis De Scheppertaan 49
 2620 Hemiksem

Installateur
 Gebroeders Minnen B.V.B.A.
 Dwarsstraat 3
 2470 Relle
 Tel.: 014 37 98 81 GSM: 0495 64 51 99
 Fax: 014 37 98 81
 e-mail: gebroeders.minnen@skynet.be
 BTW BE 0895.108.773

p. 1/3
Eendradschema
 2 x 230V ~ 50Hz

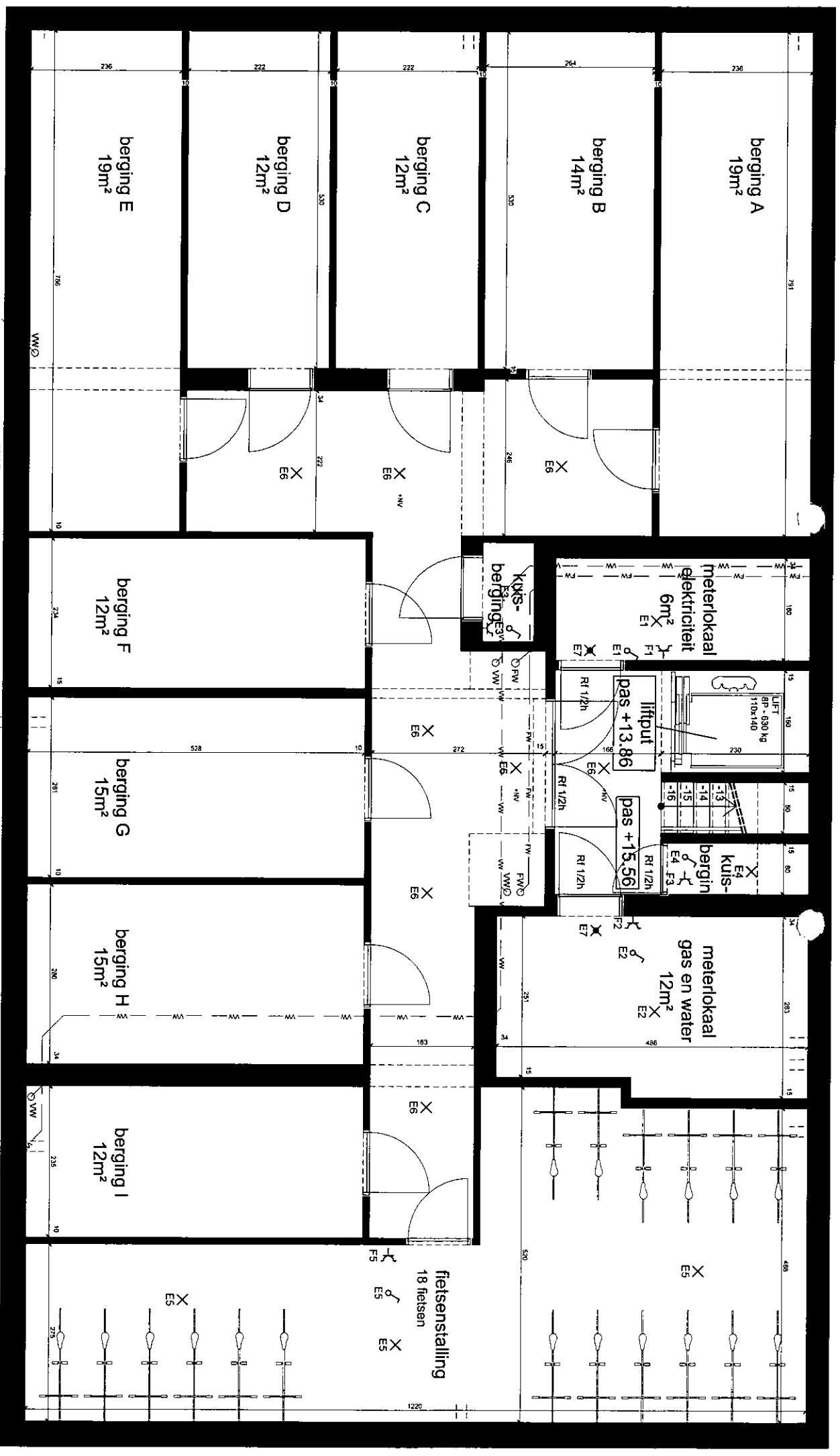

Plaats van de elektrische installatie
 Superhuis Hemiksen lot 25 gemeenschap
 Louis De Scheppertaan 49
 2620 Hemiksen

Installateur
 Gebroeders Minnen B.V.B.A.
 Dwarssstraat 3
 2470 Relie
 Tel.: 014 37 98 81 GSM: 0495 64 51 99
 Fax: 014 37 98 81
 e-mail: gebroeders.minnen@skynet.be
 BTW BE 0895.108.773

p. 2/3
Situatieschema
 2 x 230V ~ 50Hz

- A** lift
- B** koepel
- C** parlo
- D** verlichting trap
- E** verlichting kelder
- F** poetslokaal, gaslokaal, elektric
- G** lift
- H** brand

Plaats van de elektrische installatie
Superhuis Hemiksem lot 25 gemeenschap
Louis De Scheppertaan 49
2620 Hemiksem

Installateur
Gebroeders Minnen B.V.B.A.
Dwarsstraat 3
2470 Rette
Tel.: 014 37 98 81 GSM: 0495 64 51 99
Fax: 014 37 98 81
e-mail: gebroeders.minnen@skynet.be
BTW BE 0895.108.773

p. 3/3
Lijst Kringen
2 x 230V ~ 50Hz