

FACADE Est / PROFIL Rue de Tihange

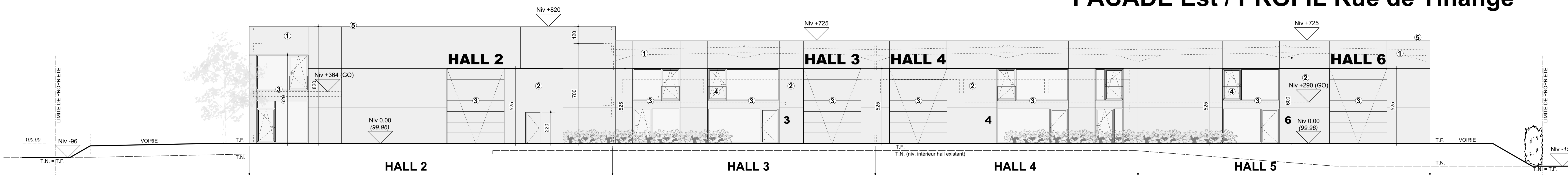

FACADE Ouest intérieure

- MATERIAUX**
- 1 Panneaux béton isolé ton gris clair
 - 2 Panneaux béton isolé ton noir
 - 3 Châssis ou panneaux isolés PVC/alu ton noir 9005
- double vitrage k = 1.0 w/m²K maximum
- étanchéité des châssis par joint "Complanband" dans la battée et le remplissage complet de l'espace entre mur-châssis par une mousse "PUR" par le poseur de châssis
 - 4 Garde-corps : vitrage transparent (+ structure métal ton idem châssis)
 - 5 Rive alu, ton idem panneau sandwich

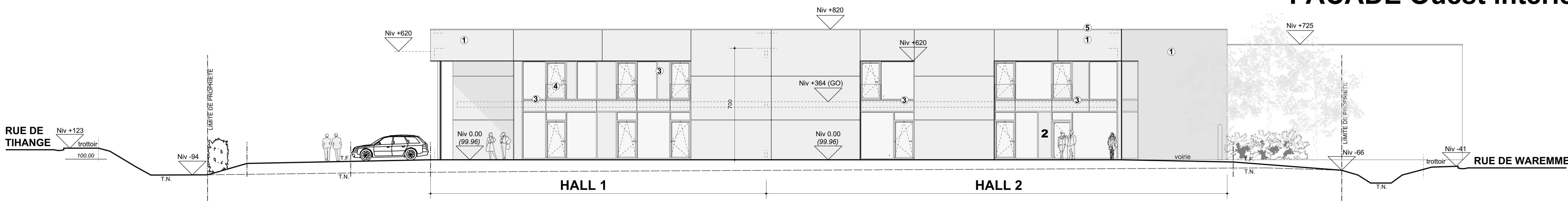

FACADE Nord / PROFIL Côté rond-point

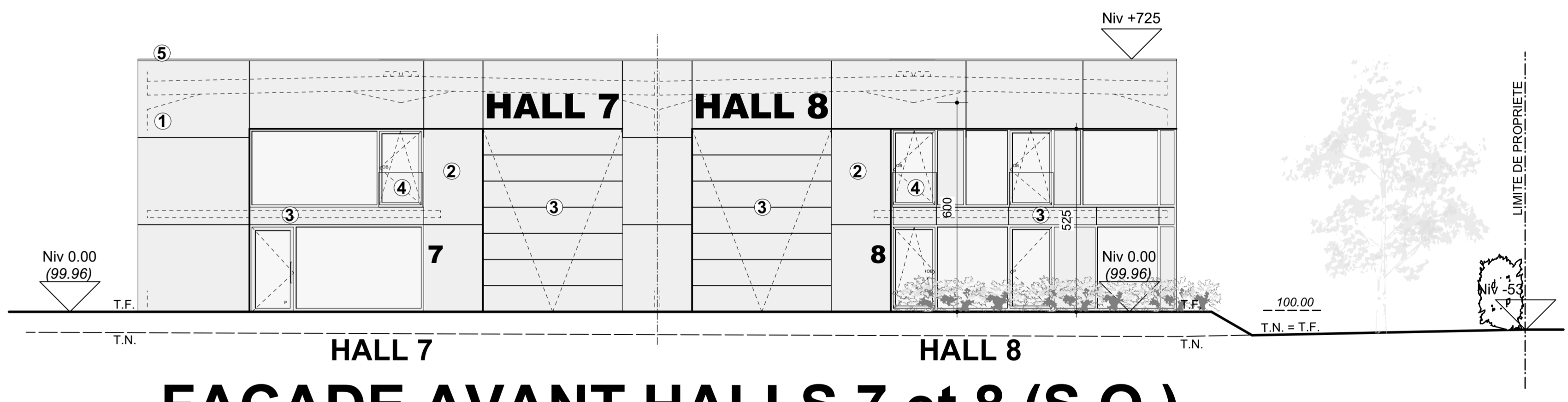

FACADE AVANT HALLS 7 et 8 (S.O.)

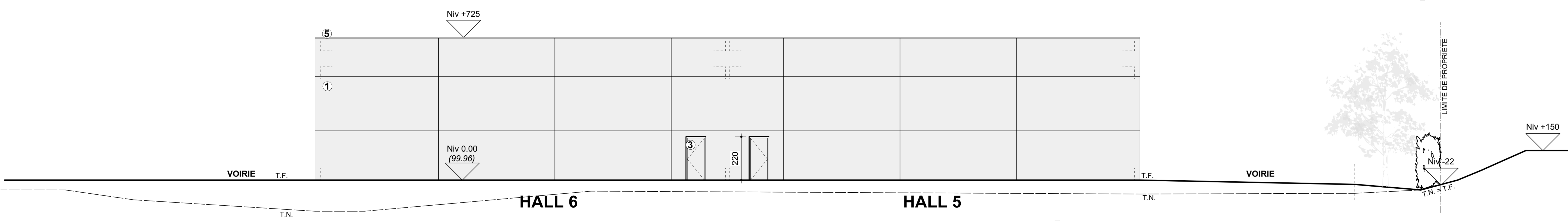

FACADE Sud extérieur

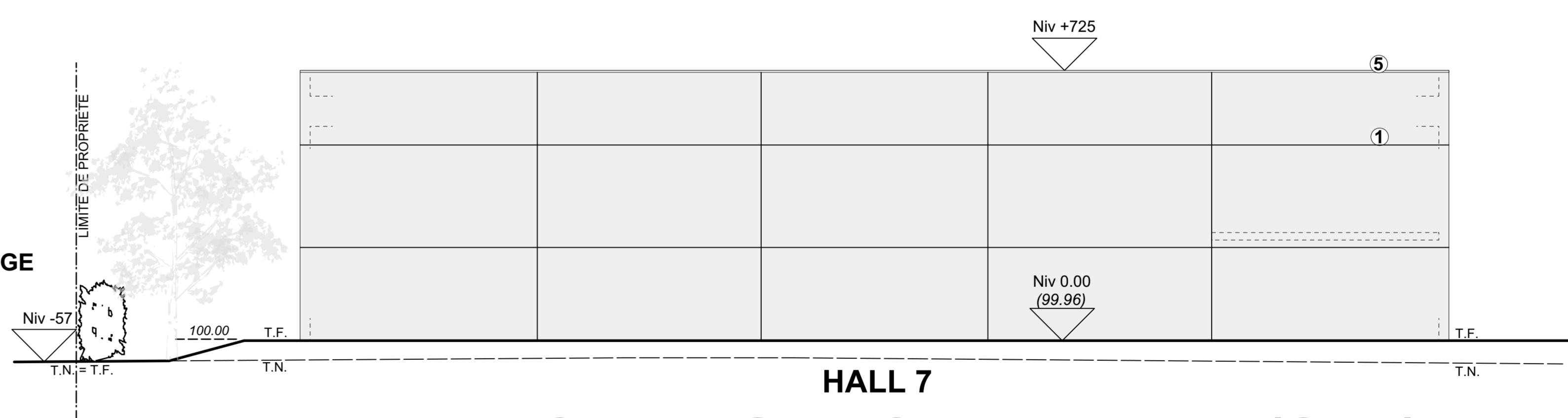

FACADE GAUCHE HALL 7 (S.E.)

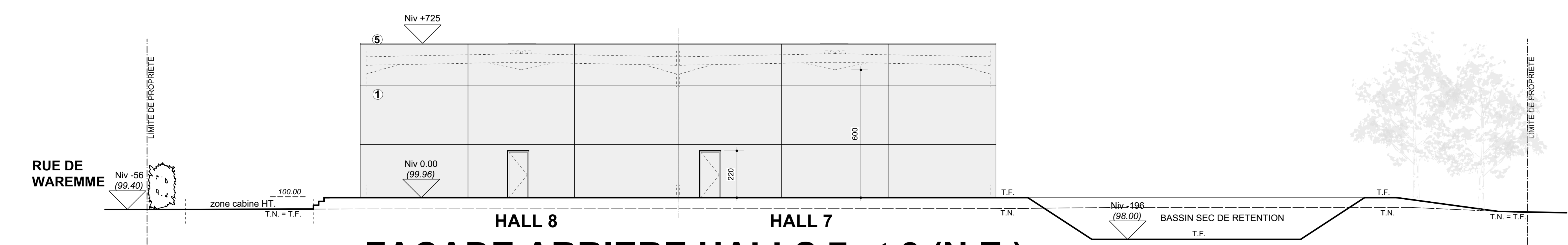

FACADE ARRIERE HALLS 7 et 8 (N.E.)

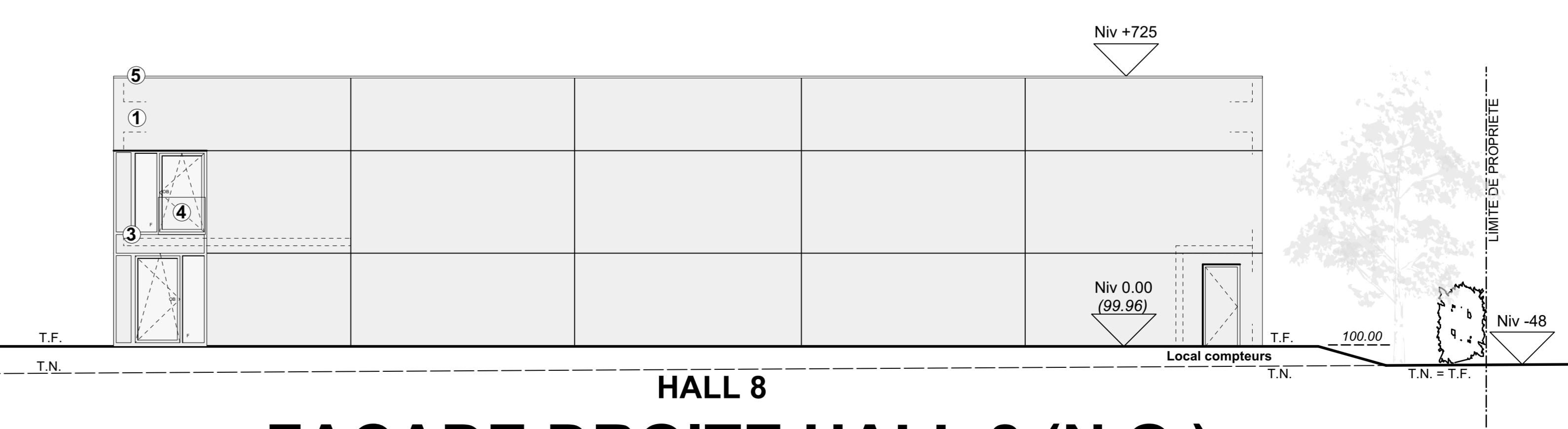

FACADE DROITE HALL 8 (N.O.)

VILLE:	VILLERS-LE-BOUILLET
RENDEURS:	[REDACTED] 4000 LIEGE
PROJET:	DEMOLITION D'UN HALL EXISTANT & CONSTRUCTION D'UN ENSEMBLE DE 8 HALLS INDUSTRIELS
SITUATION:	Rue de Waremmé, 128 4530 VILLERS-LE-BOUILLET cadastre 1ère Div. sect A n° 454c
ARCHITECTE:	srl Bureau d'Architecture Benoît TANGHE Rue des Vennes, 312/03 4020 LIEGE tél : 043426.99.15 benoit@architecturetanghe.be
Signature pour accord:	
RENDEURS	ARCHITECTE ENTREPRENEUR
URBANISME	MODIFICATIONS 14/09/23 Demande de PU 23/01/24 Modif EXE 06/05/24 Modif EXE - Intégration étude stabilité 13/08/24 Modif EXE 23/08/24 Modif EXE 12/11/24 Modif EXE 15/01/25 Demande de PU (modif. et réimpression) 14/09/25 Modif EXE
date:	14/08/2025
échelle:	1/100
feuille:	03/04
FACADES / PROFILS - MATERIAUX	
<p>Les cotes sont à vérifier par l'entrepreneur. Les dessins et plans restent la propriété de l'architecte. L'entrepreneur est tenu de se référer aux plans d'ingénieur pour les types de blocs, poutres métalliques, poutres béton, aciers, heures, pédales.</p>	
<p> Béton Bloc béton Bloc alu Isolant Brique Bloc pierre </p>	