

Keuringsverslag van een elektrische laagspanning- en zeer lage spanningsinstallatie

CONFORM

Datum keuring: 12/10/2023

Inspecteur: Stephan Pooters

Mentor: -

Installateur: Gert Struyf

ID-label: -

Klantreferentie: -

B.T.W. nr.:-

Merk en type meettoestel: Metrel MI 3102
BT

Serienummer: 23021926

Datum verslag: 12/10/2023

Plaats van het onderzoek

Straatnaam	Lovelingstraat
Huisnummer	17
Busnummer	
Postcode	2060
Gemeente	Antwerpen
Land	België

Eigenaar

Naam	Dhr Gert Struyf
Straatnaam	Lovelingstraat
Huisnummer	17
Busnummer	
Postcode	2060
Gemeente	Antwerpen
Land	België

Installateur

Naam	Gert Struyf
BTW nr.	-
Telefoonnummer	+32 486 85 59 85
E-mail	gstruyf@gmail.com

Type : woning

EAN : 54

Teller Nr. : 50696465

Niet meegedeeld

Afbeelding schakel- en verdeelbord:



Aard onderzoek:

Wijziging of uitbreiding van een huishoudelijke installatie van na 1981 volgens (KB 08/09/2019) - AREI Boek 1- 6.4 en 6.4.7.3

Is de installatie aangevat voor
01/06/2023?

Ja

Netbeheerder: FLUVIUS

Spanning: 3N400V

Meter / bord verbinding: 10 mm²

Max beveiliging: 40 A

Aantal borden: 1

Aantal kringen: 13

De installatie mag verzwaard worden naar: 40 A, 3N400V

Aardelektrode: Verticaal of schuin in de grond gedreven staven, pennen of geleiders

Ri algemeen: 81,6 MΩ

RE: 6,62 Ω

OK

OK

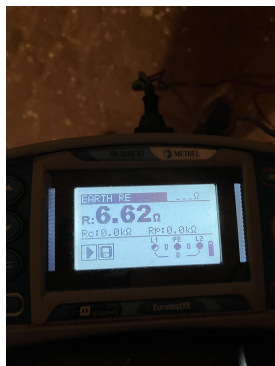

DIFFERENTIEELSTROOMINRICHTING

IΔ (mA)	In (A)	In - andere (A)	I _t	Type	Beveiligde kringen	Test	x 2,5
300	40		22,5kA2s (3000A)	A	Alle	OK	OK
300	40		22,5kA2s (3000A)	A	13	OK	OK
30	40		22,5kA2s (3000A)	A	6	OK	OK

BESCHRIJVING INSTALLATIE

Aantal kringen	Curve	Bescherming IN (A)	(andere)	P	Sectie (mm²)
1	C	25		2	4
4	C	20		2	2,5
2	C	20	Res	2	-
3	C	16		2	1,5
2	C	16	Res	2	-
1	C	6		2	1,5

Visueel nazicht (algemeen) OK	Directe aanraking OK	Indirecte aanraking OK
Aansluitingen OK	schema in bijlage door Aceg vzw NA	
Equipotentiale verbindingen OK	Doorsnede geleiders OK	
Continuiteit OK	Verlichting / toestellen OK	

OPMERKINGEN - INBREUKEN - NOTA'S

- nota/note 2 Geen inbreuken vastgesteld.
- nota/note 27 Het EAN-nummer kon ons niet meegedeeld worden tijdens onze rondgang.
- nota/note 7 Deze controle omvat enkel de uitbreiding van de installatie.

BESLUIT

- De elektrische installatie voldoet aan de voorschriften van het KB 08/09/2019 - AREI Boek 1. Het volgende controlebezoek is te voorzien voor 12/10/2048
- De nodige maatregelen werden genomen, zodat de ingangsklemmen van de automatische differentieelstroominrichting, geplaatst aan het begin van de installatie, ontoegankelijk zijn gemaakt door verzegeling.
- Het (de) eendraadsschema(s) en het (de) situatieplan(nen) werd(en) door het erkend organisme voor gezien getekend.

De installatie is aangevat voor 01/06/2023, hierdoor is rekening gehouden met de afwijkende beschikkingen vermeld in 6.5.8. van Boek I. Deze pdf-versie van het keuringsverslag is de originele versie en mag worden verspreid..

Aantal bijlage(n):

VRIJGAVE VAN HET KEURINGSVERSLAG

De inspecteur Stephan Pooters



Stephan Pooters
ACEG VZW - #301

Plichten van de eigenaar, beheerder, huurder voor de installatie onderworpen aan het AREI Boek 1 afdeling 9.1.2.

- Het verslag dient te worden bewaard in het dossier van de elektrische installatie.
- Elke wijziging dient te worden vermeld in het elektrisch dossier.
- Elk ongeval overkomen van personen en te wijten, rechtsreeks of onrechtstreeks, aan de aanwezigheid van de elektrische installatie dient onmiddellijk meegedeeld te worden aan de algemene Directie Energie van de Federale Overheidsdienst Economie.

Kwaliteit

- De reproductie van dit document is enkel toegelaten in zijn integrale vorm en enkel met het schriftelijk akkoord van het controleorganisme en de aanvrager.
- De keuring beperkt zich tot de zichtbare en normaal toegankelijke delen van de installatie.

Voor vragen of algemene voorwaarden verwijzen wij graag naar www.aceg.be

BE53 0689 0209 2953 | BTW BE0839.866.481

Stappenplan voor een installatie die conform is:

Stap 1	Stap 2	Stap 3	Stap 4
Lees dit proces-verbaal zorgvuldig en besteed aandacht aan de eventuele nota's	Als u grote wijzigingen of uitbreidingen aan de installatie aanbrengt, moet u deze laten controleren.	De volgende periodieke keuring is voorzien voor 12/10/2048	ACEG staat tot uw dienst voor alle noodzakelijke keuringen.

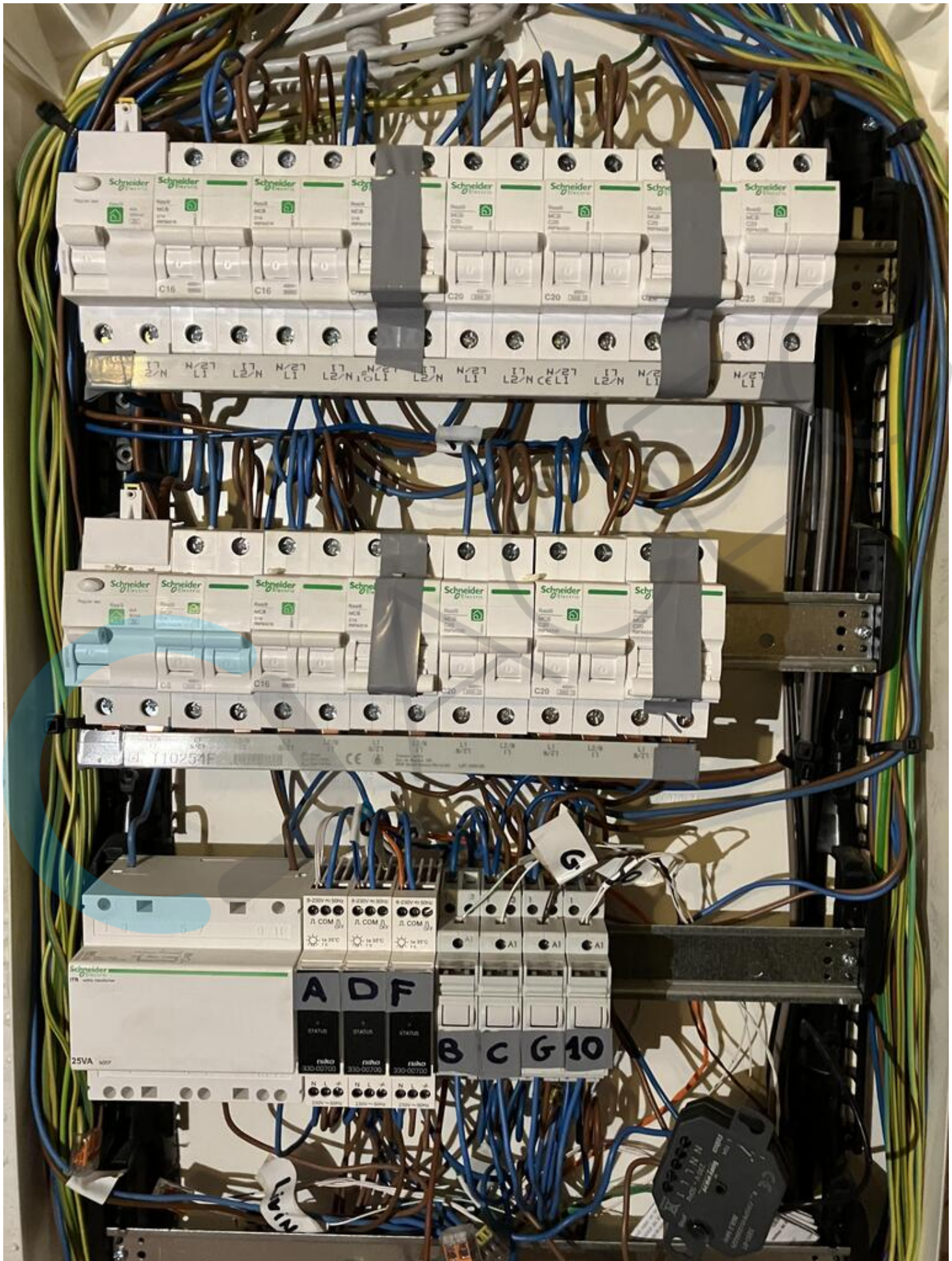

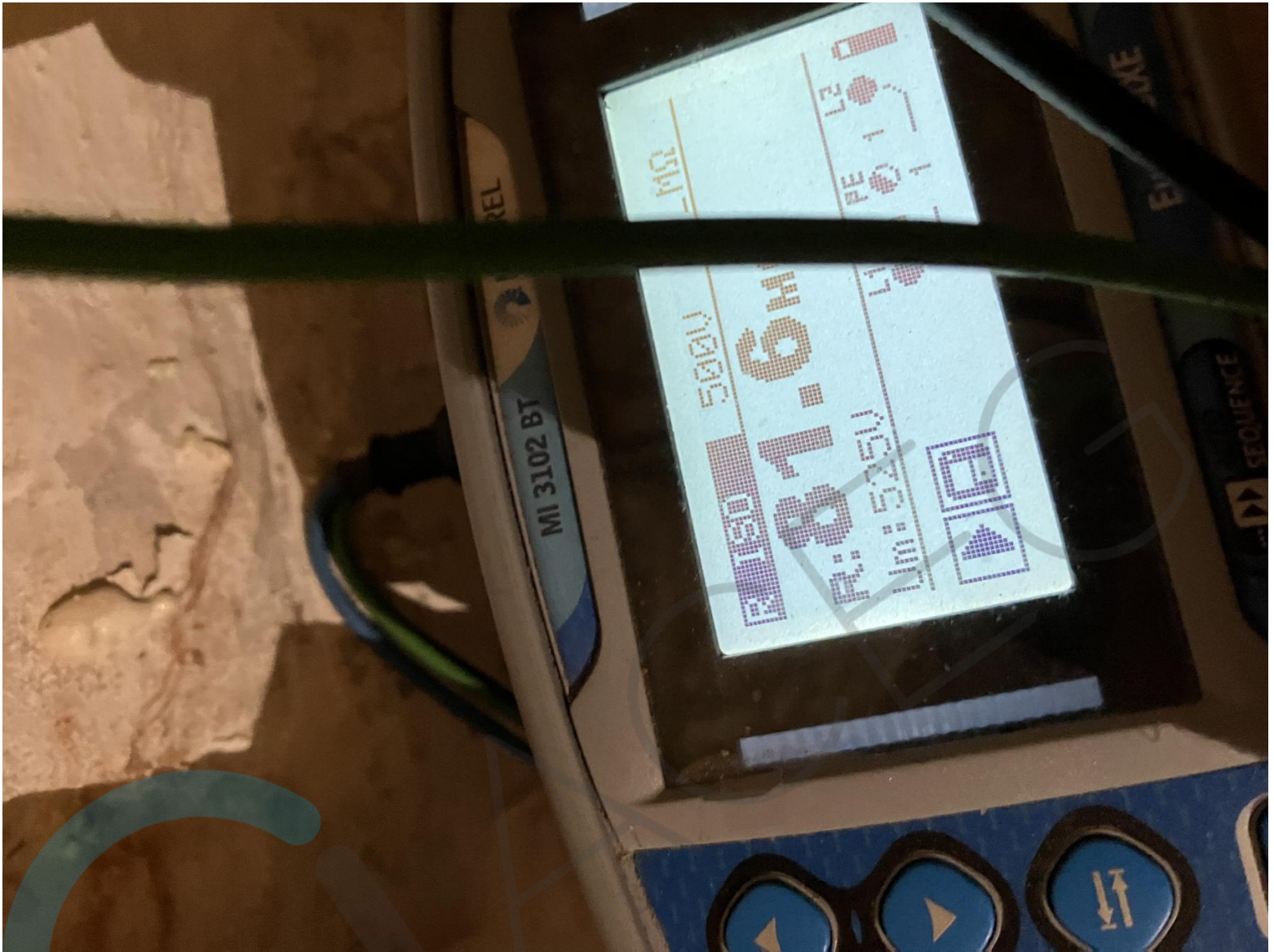

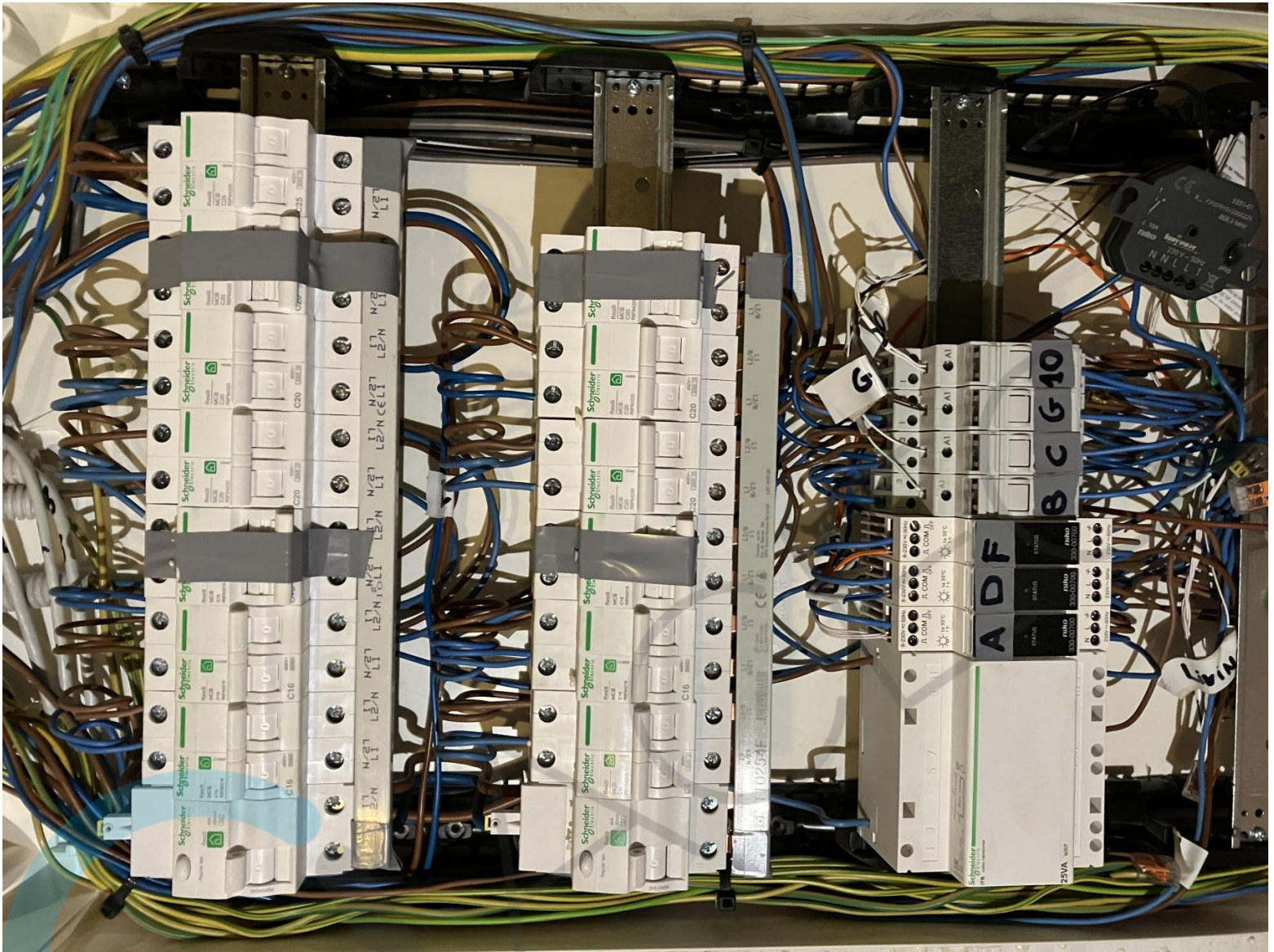

Erdbaadschema - Renovatie keuken- eetkamer Deel 1/2

Lovehuystraat 17 - Antwerpen

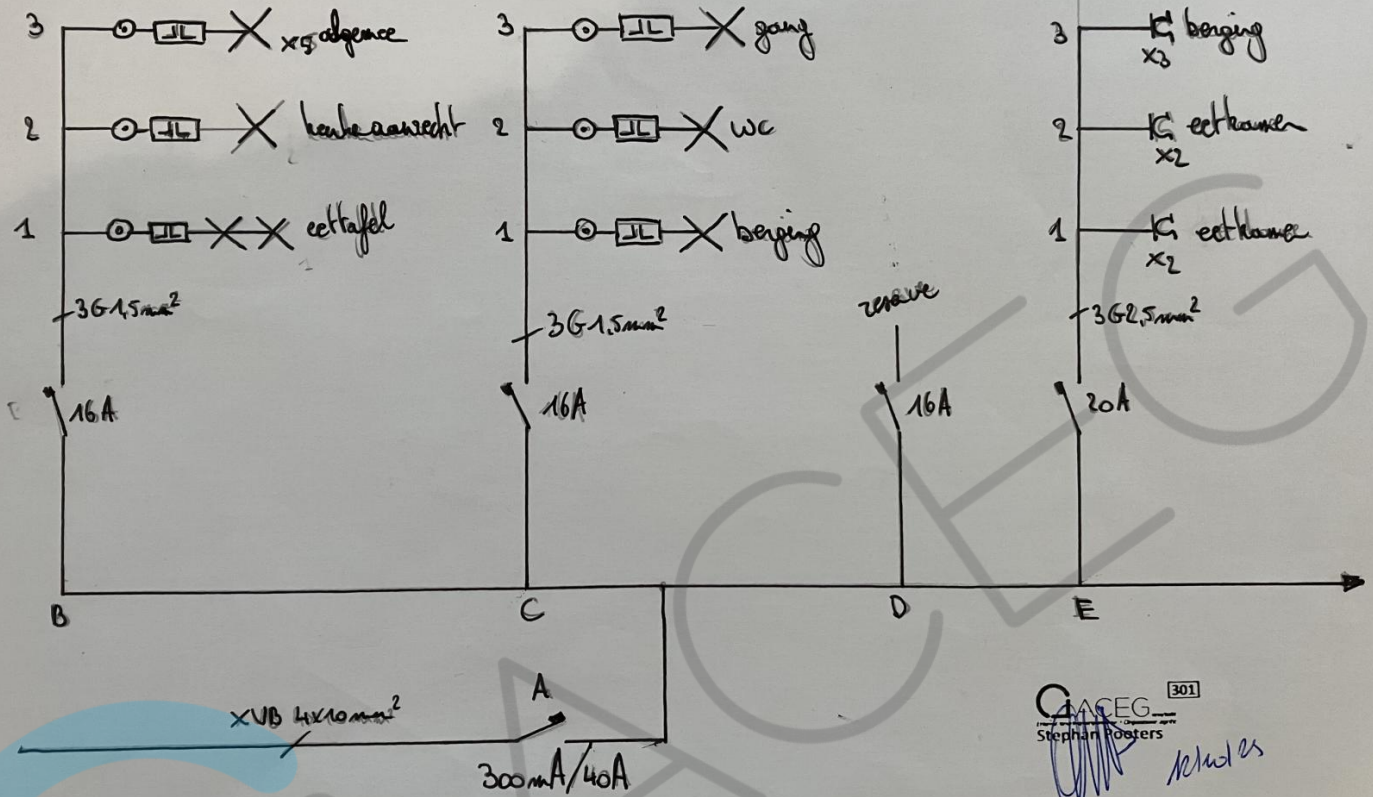

CEG 301
Stephan Posters
12/12/23



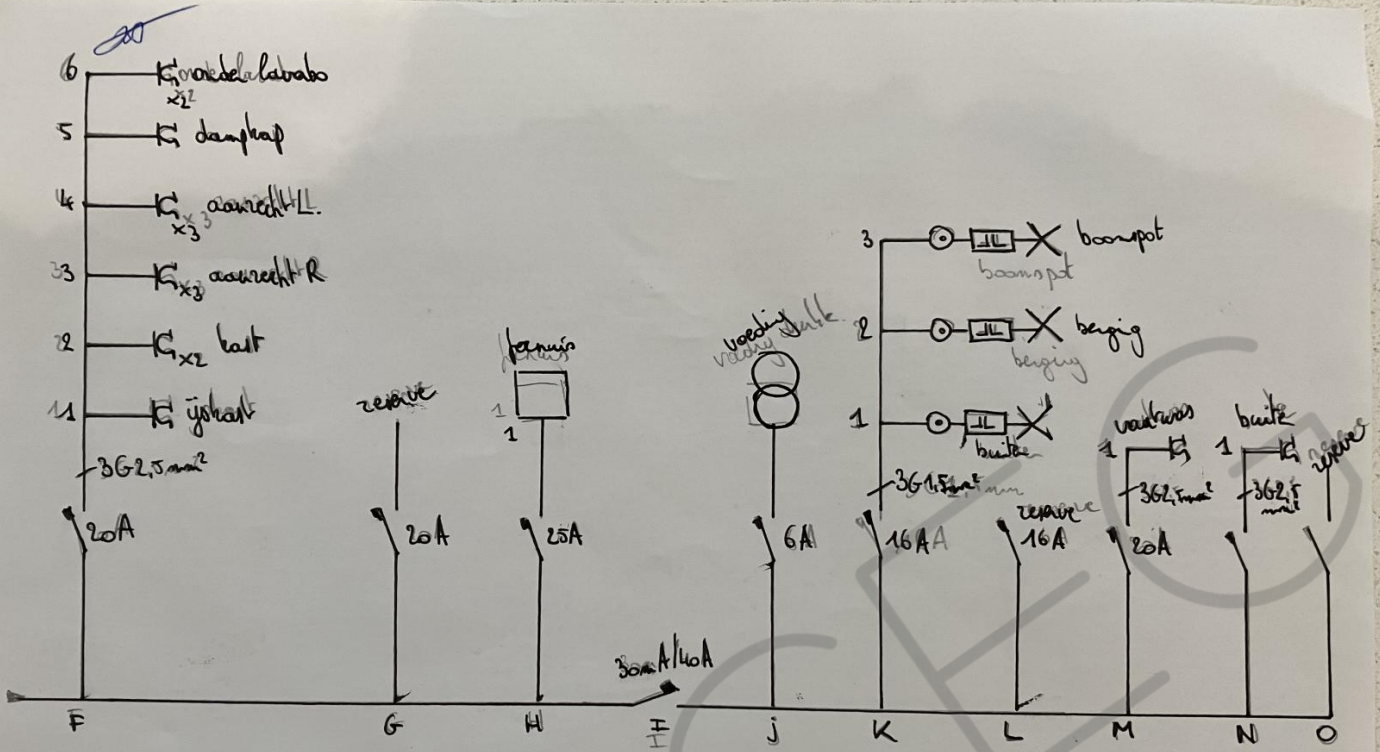

Eindtaakschema: Renovatie keuken - eetkamer
 deel 2/2

Stephan Poeters 301

rekluis

houthijstraat 17 =
 Antwerpen

