

**DOSSIER ELECTRIQUE
APPARTEMENT UNIFAMILIAL
RUE JULES CEREXHE 12 APPARTEMENT 1
4800 VERVIER**

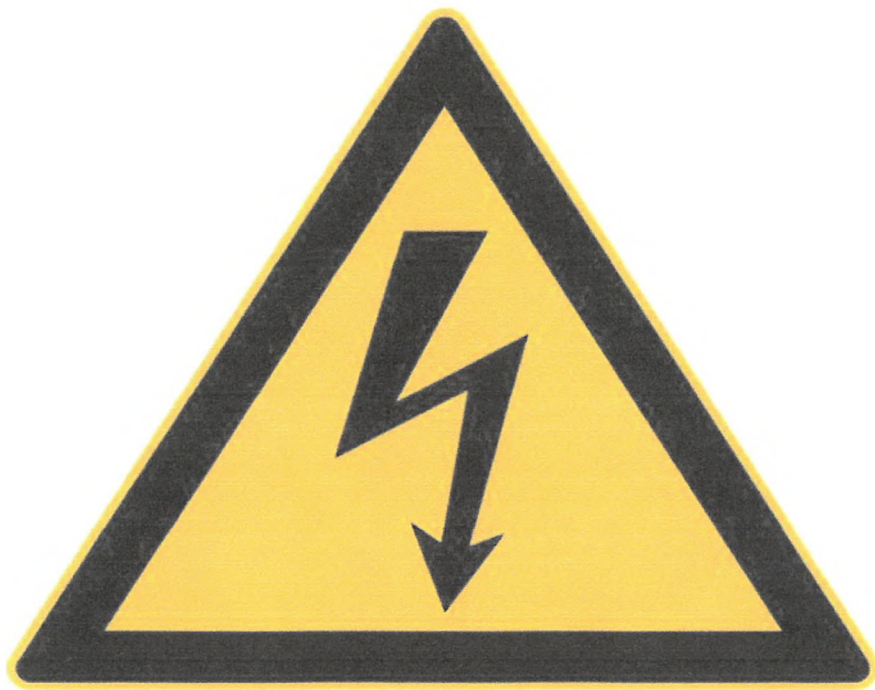

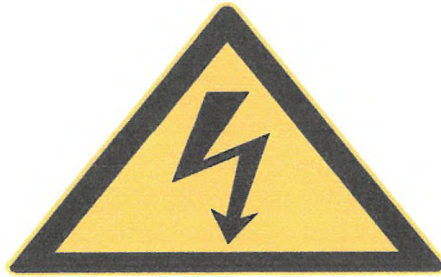

Répartition de circuit

Tension 2X230V

Différentiel 40A 300mA 2 pôles GENERAL

A) 32A 4 pôles : TABLEAU DIVISIONNAIRE APPARTEMENT

Disjoncteur 32A 2 pôles GENERAL TABLEAU 2

- 2A) 16A 2 pôles : prise simple salle à manger côté rue
- 2B) 16A 2 pôles : prise double salle à manger coté cuisine et une prise salon côté cuisine
- 2C) 16A 2 pôles : éclairage et prises salon, salle à manger et sonnette
- 2D) 16A 2 pôles : éclairage et prise cuisine et éclairage hall 1er
- 2E) 16A 2 pôles : prises plan de travail cuisine, piezzo taque gaz, frigo et hotte

Différentiel 40A 30mA humide 2 pôles

- 2F) 20A 2 pôles : machine à laver
- 2G) 20A 2 pôles : sechoir
- 2H) 16A 2 pôles : éclairage et prises chambre et salle de bain
- 2I) 16A 2 pôles : boiler
- 2J) 16A 2 pôles : four

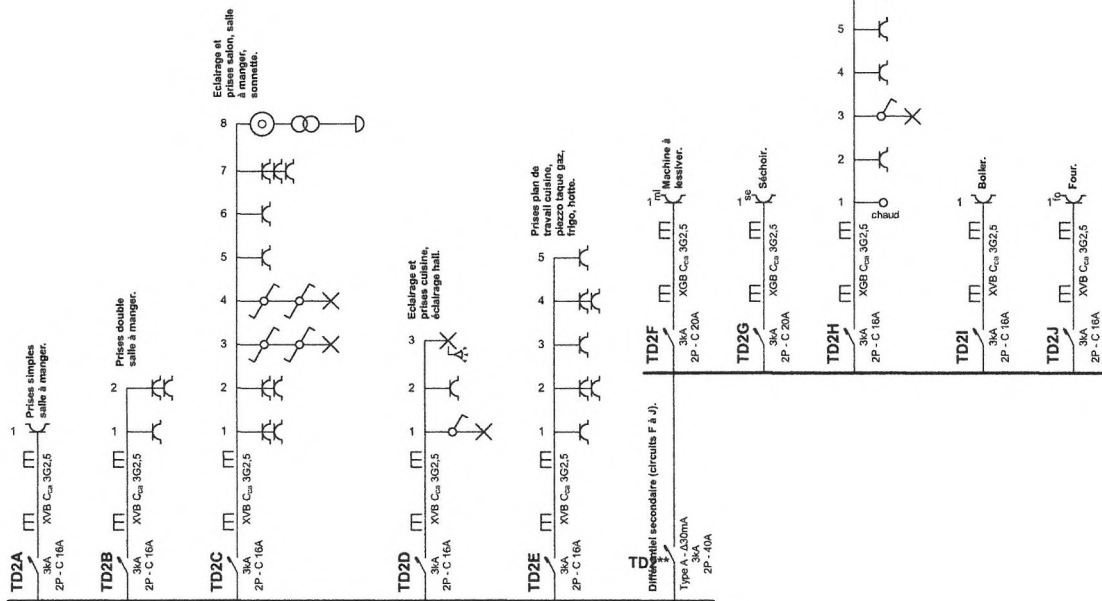
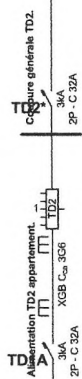
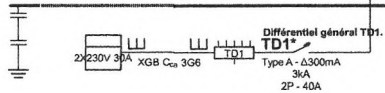

15/9/2023
 TRIBOLET Jean Paul
 610 9199
 Signature

Organisme agréé
 O.C.B. Wallonie
 Chaussée de Liège 624
 5100 Jambes
 Tél.: 081 56 81 28
 e-mail: info@ocb.be
 BE 0404.312.034

Adresse de l'installation électrique
 Schang Alice
 Rue Jules Ceresche 12
 4800 Verviers

Installateur
 JH ELEC
 Rue de mont 12
 4160 Anthisnes
 GSM: 0494.766.887
 e-mail: johnlecrenier@gmail.com



p. 1/4
Schéma unifilaire
 Date: 27-08-23
 2 x 230V ~ 50Hz
 V.2023-08-27 11:49:16

Etage 1

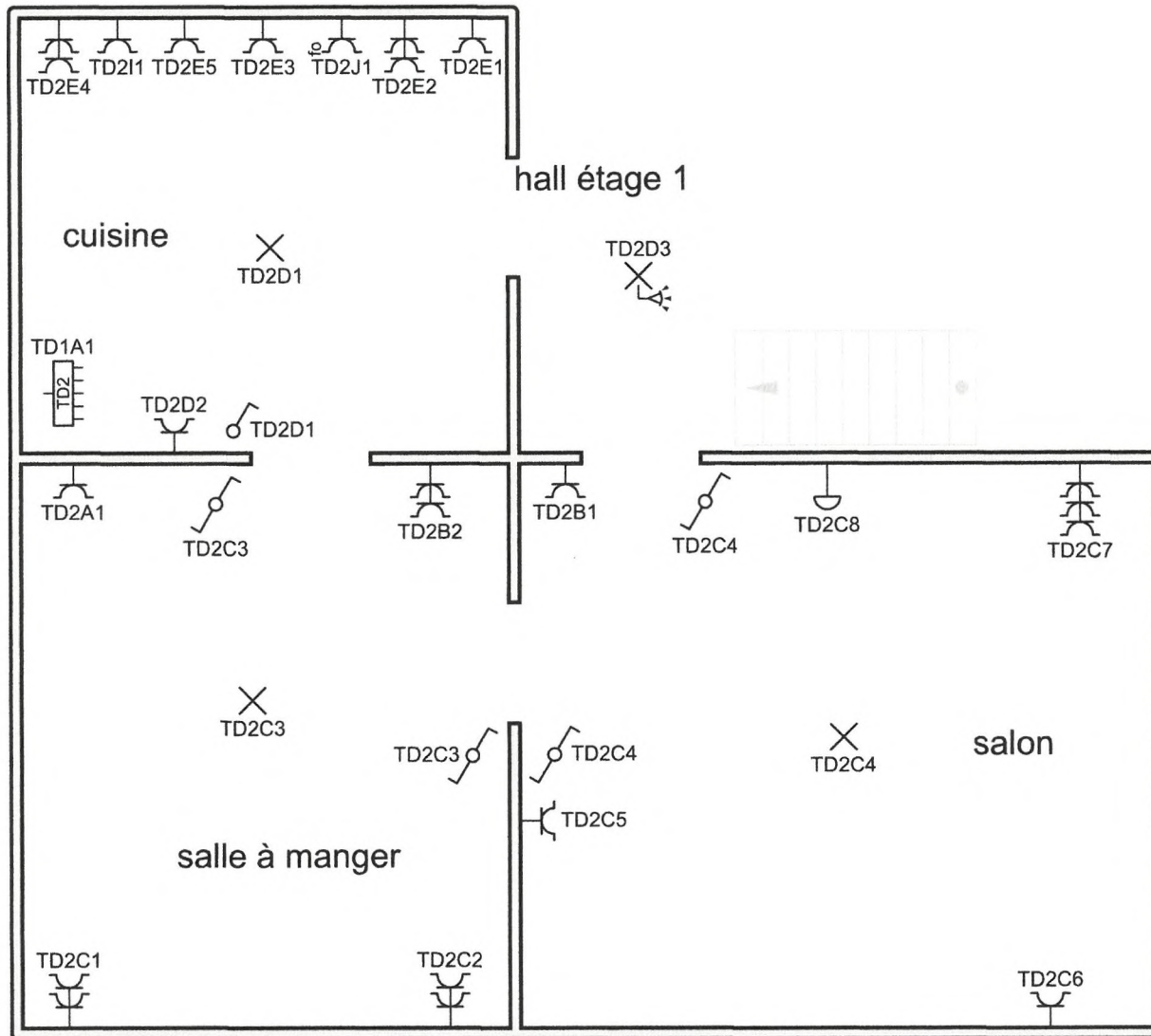

Rez-de-chaussée

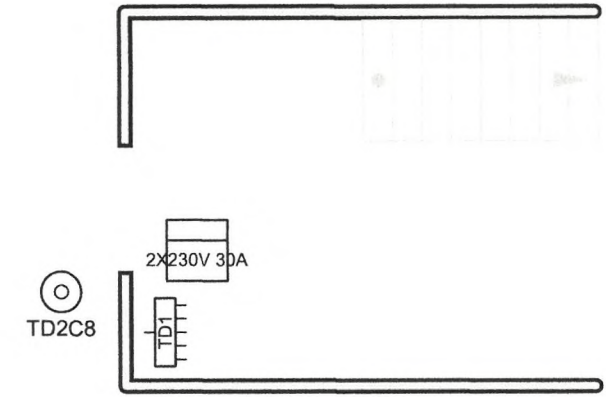

15/01/2023
 n°: 6109159
 adresse: 7

Organisme agréé
 O.C.B. Wallonie
 Chaussée de Liège 624
 5100 Jambes
 Tél.: 081 56 81 28
 e-mail: info@ocb.be
 BE 0404.312.034

Adresse de l'installation électrique
 Schang Alice
 Rue Jules Ceresche 12
 4800 Verviers

Installateur
 JH ELEC
 Rue de mont 12
 4160 Anthisnes
 GSM: 0494.766.887
 e-mail: johnlecrenier@gmail.com

JH ELEC
 electriciens généraux

p. 2/4
Schéma de position

Date: 27-08-23

2 x 230V ~ 50Hz

V.2023-08-27 11:49:16

Entresol

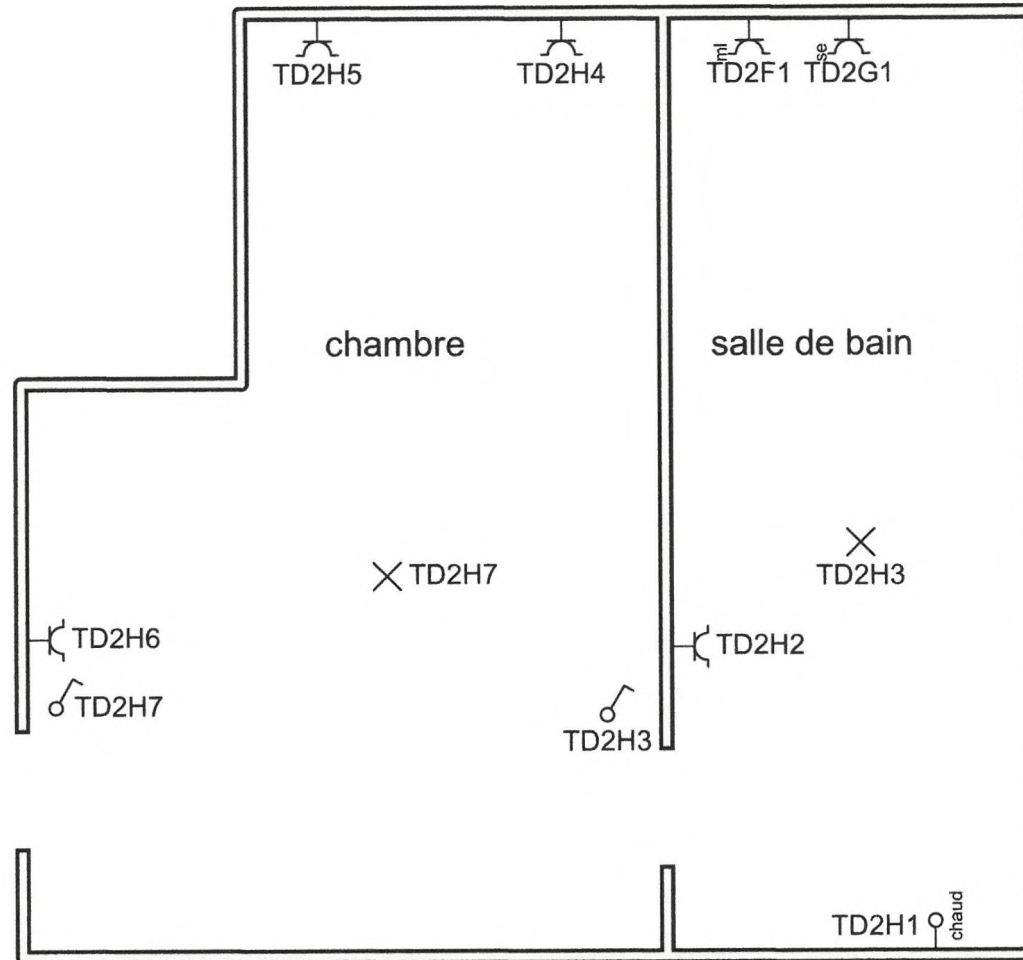

Rue de l'Industrie 60, 2550 Kontich
 Tél: 03 21 21 21 21
 Email: TRIBOLET Jean Paul
 Date: 15/9/2023
 N°: 610 9189
 Signature: *[Signature]*

Organisme agréé O.C.B. Wallonie Chaussée de Liège 624 5100 Jambes Tél.: 081 56 81 28 e-mail: info@ocb.be BE 0404.312.034	Adresse de l'installation électrique Schang Alice Rue Jules Ceresche 12 4800 Verviers	Installateur JH ELEC Rue de mont 12 4160 Anthisnes GSM: 0494.766.887 e-mail: johnlecrenier@gmail.com	p. 3/4 Schéma de position Date: 27-08-23 2 x 230V ~ 50Hz V.2023-08-27 11:49:16
---	---	--	--



- TD1*** Différentiel général TD1.
- TD1A** Alimentation TD2 appartement.
- TD2*** Coupure générale TD2.
- TD2A** Prises simples salle à manger.
- TD2B** Prises double salle à manger.
- TD2C** Eclairage et prises salon, salle à manger, sonnette.
- TD2D** Eclairage et prises cuisine, éclairage hall.
- TD2E** Prises plan de travail cuisine, piezzo taque gaz, frigo, hotte.
- TD2**** Différentiel secondaire (circuits F à J).
- TD2F** Machine à lessiver.
- TD2G** Séchoir.
- TD2H** Eclairage et prises chambre, salle de bain.
- TD2I** Boiler.
- TD2J** Four.

Organisme agréé O.C.B. Wallonie Chaussée de Liège 624 5100 Jambes Tél.: 081 56 81 28 e-mail: info@ocb.be BE 0404.312.034	Adresse de l'installation électrique Schang Alice Rue Jules Ceresche 12 4800 Verviers	Installateur JH ELEC Rue de mont 12 4160 Anthisnes GSM: 0494.766.887 e-mail: johnlecrenier@gmail.com	<p>p. 4/4 Liste des circuits</p> <hr/> Date: 27-08-23
			2 x 230V ~ 50Hz
			V.2023-08-27 11:49:16

JH ELEC
électricité générale

Resp. client:
N° commande.
N° client: 148974
Pers.cont.:
Tél.: -
Fax: -
GSM: -
e-mail: johnlecrenier@gmail.com



OCB vzw
Member of OCB Group

ProKo.: LS01
N° rapport : 6109199
N° rapp. prov.:
Date: 15/09/2023

Client / Mandant :
JH ELEC
RUE DU MONT 12
4160 ANTHISNES

Département: ELE

RAPPORT DE CONTROLE D'UNE INSTALLATION ÉLECTRIQUE BT ou TBT
(Livre 1 - AR 08/09/2019) - Direction général de l'Energie
(exécuté sous l'accréditation BELAC INSP-205 suivant procédure QPRO/ELE/001, §7.3)

IDENTIFICATION

Organ. de contrôle: OCB vzw, Kon. Astridlaan 60, Kontich 2550, BE0404.312.034 **Agent-visitateur:** 53 TRIBOLET JEAN-PAUL
Propriét. / exploit./gestionn.: **Nom:** SCHANG ALICE **Adresse:** RUE JULES CEREXHE 12 4800 VERVIERS
Installat. / respons. travaux: **Nom:** JH ELEC **Adresse:** RUE DU MONT 12 4160 ANTHISNES **T.V.A.:**
Adresse installation: SCHANG ALICE RUE JULES CEREXHE 12 VERVIERS **Cabine HT - privée:** Kies een item.
4800
Type installation: APPARTEMENT 1ER ETAGE **Appareil/Install. ID:**
EAN nr.: / **Gestionn. Rés.:** / **Compteur:** 34408475 **Compteur nuit :**

CONTROLE

Base: AR du 8/09/2019 établissant le livre 1 sur les installations électriques à basse tension et à tres basse tension.
Type: contrôle de conformité après la mise en usage - modification/extension importante (chap.6.4)
Kies een item.

Date installation: avant 01/10/1981 entre 01/10/1981 et 01/06/2020 entre 01/06/2020 et 01/06/2023 dès 01/06/2023

Dérogations: partie 8 du livre 1: Kies een item. **et point 1 du sous-section 6.5.8.1:** Kies een item.

Date: 15/09/2023 **Contrôle suivant dans** 300 **mois, ou avant le** 30/09/2048

Contenu: Sauf stipulation contraire, les appareils et machines raccordés à l'installation fixe, ne font pas partie de l'inspection.
Le présent contrôle porte sur les parties aisément accessibles et visibles de l'installation et exclu les parties cachées tel que les cloisons, les faux-plafonds, etc.

INSTALLATION

Présence tension: présente **Raccordement:** réseau souterrain **Fourreau:** placé **Plaque d'isolat.:** présente
Tension nominal: 1 x 240V **Protection max.:** 40A **Protection princip.:** 30A **Interr. princip.:** aut. GRD
Liaison comptage-coffre de repart.: **type câble:** XGB **nombre conduct.:** 4 **section:** 6 mm²
Câble de raccordement au réseau: **type câble:** VFVB **nombre conduct.:** 4 **section:** 10 mm²
Prise de terre **genre :** individuelle **accessibilité :** en ordre
Électrode de terre: **type:** PIQUETS **section:** 16 mm²
Interrupteur Diff.: **général:** 2p 40A/300mA **supplémentaire:** 2p 40A/30mA
Schéma unifilaire et plan de position: voir annexe références:
Exécutée conform. aux schémas et plan: en ordre **État du matériel fixe ou - à pose fixe:** en ordre
Installations spéciaux: photovoltaïque piscine sauna aliment. véhic. électrique -
Ne sont pas encore cuisine salle de bains chauffage central compteur de gaz compteur d'eau
placés: luminaires principale - supplémentaire liaison équipotentielle
Nombre de tableaux: 2 **Nombre de circuits terminaux, incl. réserve:** 10

RESULTATS

Résist. d'isolem. général: 100 MOhm **Résistance de dispersion:** 18 Ohm
Bouton d'essai diff.: en ordre **Boucle de défaut:** en ordre **Continuité PE et liaison équipotentiel:** en ordre
Protection contre les chocs électriques: **contact direct:** en ordre **contact indirect:** en ordre
Protection contre la surintensité: en ordre **Protection des appareils classe I fixe ou à poste fixe:** en ordre

CONSTATATIONS - Note (N) - Remarque (O) - Infraction (I) - les numéros réfèrent aux infractions standardisées

N Néant

I Néant

1/2

organisme de contrôle

association sans but lucratif

siège régional: dans chaque province

siège social:

Koningin Astridlaan 60

2550 Kontich

T : 03 / 451 37 00

F : 03 / 451 37 10

www.ocb.be

info@ocb.be

TVA BE 0404.312.034

Banque KBC BE97 4053 0205 0149

CONCLUSION

L'installation électrique est conforme aux prescriptions du Livre 1 de l'arrêté royal du 8 septembre 2019.

Le prochain contrôle est à effectuer **au plus tard à la date du suivant contrôle mentionnée ci-dessus**.

Les schémas unifilaires et les plans de position de l'installation ont été datés et signés. Les bornes d'entrée du ou des dispositif(s) courant différentiel à l'origine de l'installation sont scellées.

Pour le Directeur Technique,



Ir. G. Croes

CONSEILS / PRESCRIPTIONS REGLEMENTAIRES

Lisez les prescriptions réglementaires par ce lien: https://www.ocb.be/documenten/2020/Information_prescriptions_reglementaires.pdf