

## Elektrische installaties op laagspanning en op zeer lage spanning (Boek 1 - KB 8/09/2019) - Algemene Directie Energie

📍 Plaats van het onderzoek: KORTE PASTOORSTRAAT 11 2600 ANTWERPEN België

📄 Aard onderzoek: Periodieke inspectie (Boek 1 6.5)

📅 Datum van het bezoek  
20-01-2026

📅 Volgend controlebezoek:  
20-01-2027

👤 Agent-bezoeker  
Emin Avci

### BESLUIT : NIET CONFORM

#### Identificatie van derden

Opdrachtgever	
Naam	PEB CERTI BV
Adres	BLAISANTVEST 105, 9000 GENT, Belgique
Eigenaar, uitbater of beheerder	
Naam	Eigenaar Korte Pastoorstraat 11 - 2600 Antwerpen
Adres	KORTE PASTOORSTRAAT 11 2600 ANTWERPEN België
Installateur	
Naam	
BTW	

#### Identificatie van de elektrische installatie

Adres	KORTE PASTOORSTRAAT 11 2600 ANTWERPEN België
Nr Teller	1257189-2013
Netbeheerder naam	Fluvius
Gebouw	Huis

#### Atlas Controle VZW

Erkend controleorganisme

Hoofdkantoor: Lambermontlaan 127 1030 Schaarbeek

Tel: +32 2 726 64 04 | Mail: office@atlascontrole.be

BTW BE0732536476 | RPR Brussel

## Wetgeving



AREI. Algemeen Reglement op de elektrische installaties.

Aard onderzoek:	Periodieke inspectie (Boek 1 6.5)
Datum van de uitvoering van de installatie	Voor 01/06/2020 en na 01/10/1981
Funderingen	vóór 81

## Identificatie van de elektrische installatie en gegevens verdeler

Netbeheerder naam	Fluvius
Nr Teller	1257189-2013
EAN-code	
Meter/bord verbinding	XVB 3X10
Net spanning	3 x 230 V
Algemene bescherming	40A 3P
Maximum beveiliging	40A 3P
Aantal verdeelborden	4
Hoofd differentieelschakelaar	300mA - 40A - type A
Type van aardelektrode	Aardingspen
Waarde ( $\Omega$ )	/
Beschrijving van de elektrische installatie	Zie foto

## Resultaten van de controle

### Testapparatuur:

Schema's en situatieplannen	NOK
Equipotentiale verbindingen	NOK
DK Test van DSR	OK
$\Delta I_n$	OK
Controle van de staat	NOK
Waarde ( $\Omega$ )	/
Isolatiemeting ( $M\Omega$ )	2
Opgesteld materieel	NOK
Beschermingsinrichtingen tegen directe aanraking	OK
Beschermingsinrichtingen tegen indirecte aanraking	OK
Beschermingsinrichtingen tegen overstroom	OK

## Schema's, plannen en documenten van de installatie

Schema's en situatieplannen	NOK
-----------------------------	-----

## Inbreuken

Categorie	Bewoordingen	Paragraaf
<b>B. Aarding</b>		
	Een demonteerbaar aansluitstuk (aardingsonderbreker) moet steeds gemakkelijk toegankelijk zijn.	B1: 5.1.5.; 4.2.3.3.; 5.4.2.1.; L3: 5.1.5.
<b>C. Equipotentiaalverbindingen</b>		
	Een hoofd-equipotentiaalverbinding is te installeren en te verbinden.	B1: 4.2.3.2.; 4.2.3.4.; 5.4.4.1.
<b>E. Schema's</b>		
	De vermelding van de gegevens van de installateur, en het adres van de installatie ontbreken op de schema's en plannen.	B1: 9.1.2.
<b>G. De beschermingsleider</b>		
	De beschermingsgeleider (PE) over de hele installatie verdelen.	B1: 4.2.4.3.; 5.4.3.6.; B3: 5.4.3.6.
	De continuïteit van de beschermingsgeleider(s) naar de aarde dient verzekerd te worden.	B1: 5.4.3.5.; B3: 5.4.3.5.
<b>H. Kleurcode en leidingen</b>		
	Wij raden u aan de niet gebruikte leidingen te verwijderen.	
	De leiding(en) is (zijn) te bevestigen met aangepaste bevestigingsmiddelen.	B1: 5.2.2.; 5.2.9.5.; B3: 5.2.2.; 5.2.10.4.
	De niet-gepantserde kabel(s) moeten mechanisch beschermd worden waar ze aan beschadiging of schokken blootgesteld zijn (doorgang van muren, plafonds, enz.)	B1: 5.2.1.5.; 5.2.9.5.; B3: 5.2.1.1.; 5.2.10.4.; 7.1.6.9.
	De aanbevolen trajecten in de muren van de lokalen moeten in acht genomen worden bij het inbouwen van niet in buis geplaatste kabels van het type XVB- of VVP.	B1: 5.2.9.10.; B3: 5.2.10.4.
<b>B. Aarding</b>		
	Aardingsonderbreker ontbreekt of is moeilijk/niet bereikbaar.	

## Opmerkingen

Bewoordingen	Referentie
Deze controle is beperkt tot de zichtbare en normaal toegankelijke delen van de installatie. Tenzij anders vermeld, maken de toestellen en apparaten aangesloten op de vaste installatie geen deel uit van de controle.	RDE4
Dit rapport is slechts een weergave van de elektrische installatie op het moment van de controle.	RDE6
Deze inspectie heeft alleen betrekking op het bewoonbare gedeelte van het gebouw.	RDE10

Bewoordingen	Referentie
De eenheid was gemeubileerd ten tijde van de inspectie.	RDE15
De gehele elektrische installatie komt niet overeen met de eisen van Boek 1. Een volledige herziening van de installatie is vereist. Een nieuwe keuring moet uitgevoerd worden eenmaal de werken zijn beëindigd.	RDE29

## Besluit van de controle

De door Atlas Contrôle uitgevoerde inspectie was gericht op de zichtbare delen van de installatie die normaal toegankelijk zijn. De elektrische installatie voldoet niet aan de eisen van Boek 1 van de AREI (Koninklijk Besluit van 8/09/2019: C-2020/30795 + C-2020/30794) betreffende elektrische installaties met lage en zeer lage spanning.

De door Atlas Contrôle uitgevoerde inspectie had betrekking op de zichtbare delen van de installatie die normaal toegankelijk zijn.

Een aanvullend bezoek moet door Atlas Controle worden uitgevoerd vóór 20-01-2027 . De werkzaamheden die nodig zijn om de geconstateerde overtredingen op te heffen, moeten onverwijld worden uitgevoerd.

Bezoekagent



EMIN AVCI

## Plichten van de eigenaar, beheerder of huurder van de installatie

De verplichting om het verslag te bewaren in het dossier van de elektrische installatie.

De verplichting om alle wijzigingen aan de elektrische installatie op te nemen in het dossier.

De verplichting om de toezichthoudende ambtenaar van de Federale Overheidsdienst Energie onmiddellijk op de hoogte te brengen van elk ongeval met personen dat rechtstreeks of onrechtstreeks veroorzaakt wordt door de aanwezigheid van elektrische installaties.

## Bijlagen

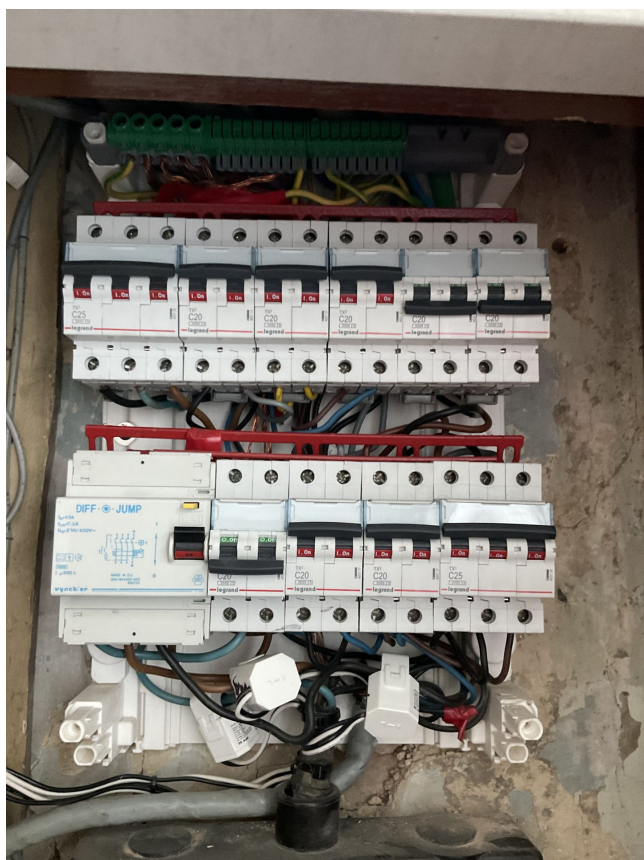

Bord

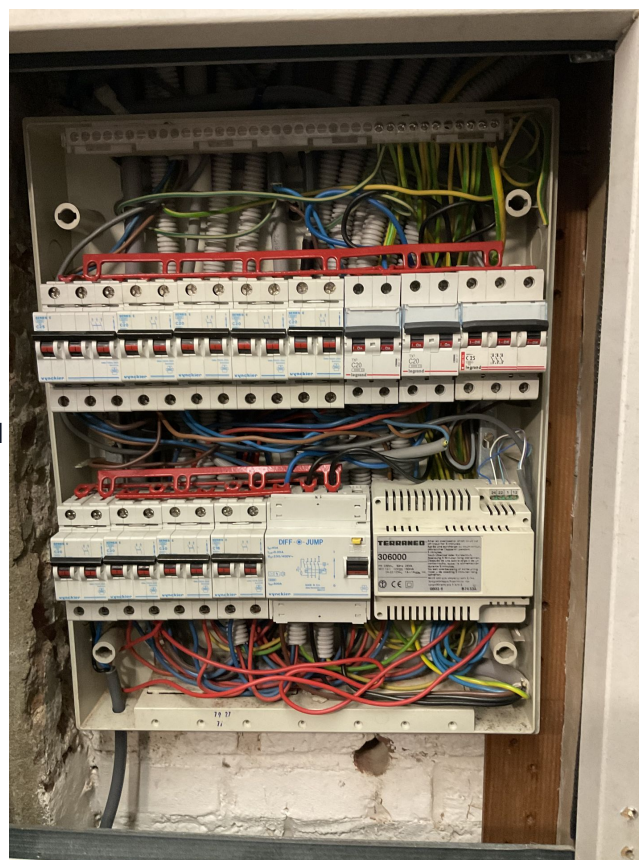

Bord

1

2