

# Plan d'occupation

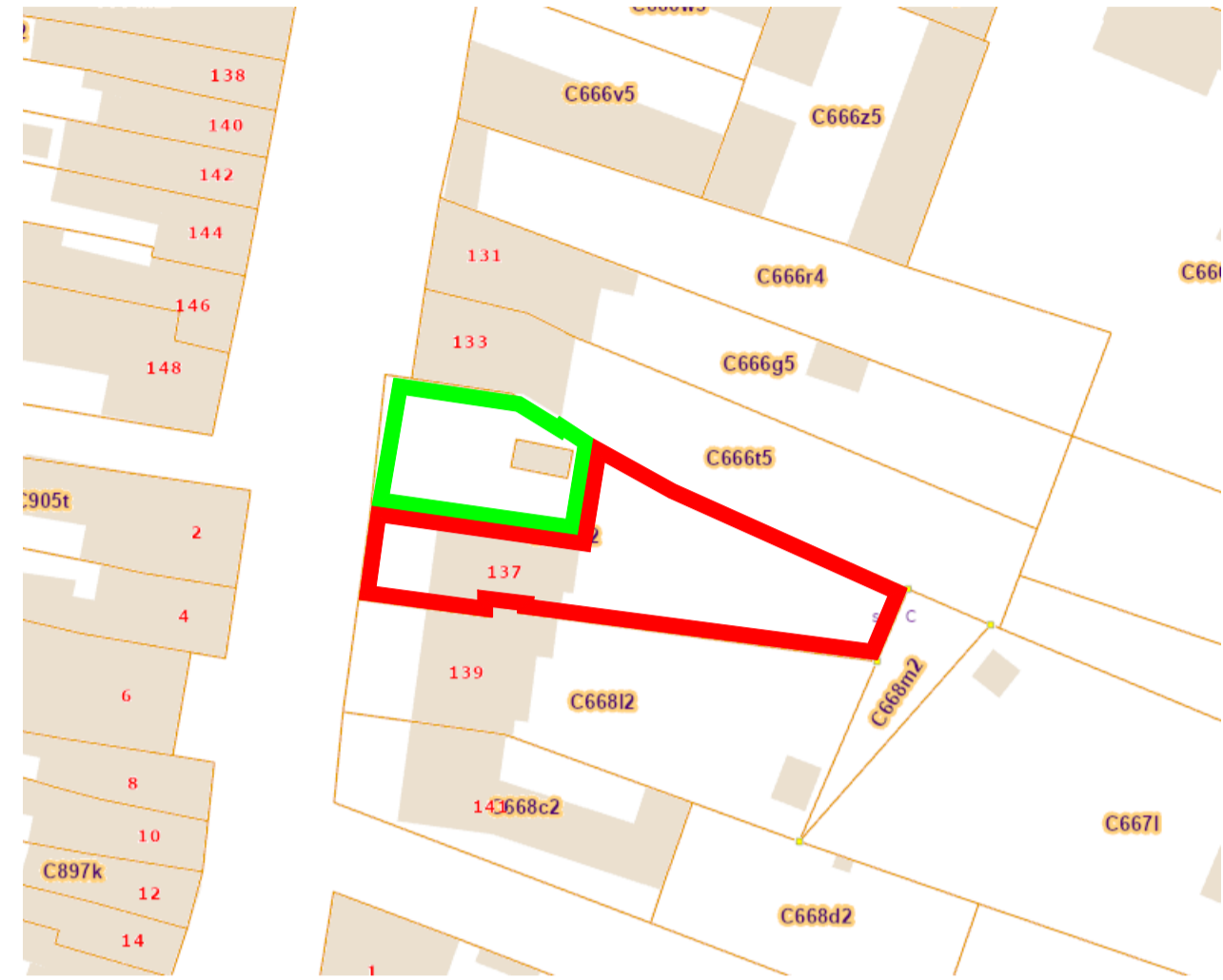

" © Les données cadastrales 1.1.2024 de ce document appartiennent exclusivement à l'Administration Générale de la Documentation patrimoniale."

# PROVINCE DU HAINAUT BELOEIL 5<sup>ème</sup> DIVISION BELOEIL

SECTION C n° 668f2 et 668k2/pie. Lots A & B

## PLAN DE DIVISION ET DE DELIMITATION

IDENTIFICATION : 51007\

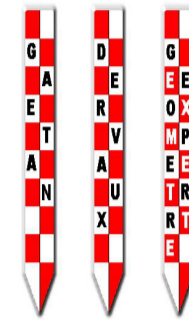

SITE WEB : WWW.maisonavendre.be/geometre  
e-mail : geometre@maisonavendre.be  
Levé et dressé par le géomètre-expert admis et assermenté devant le tribunal de première instance séant à Tournai.  
Inscrit sous le n°04/505.  
Tournai, le 24 mars 2026

Gaetan DERVAUX

PROPRIETAIRES :  
LOT A

LOT B et 668f2

## Plans de situation



© 2010 IGN Topomapviewer



© Walonmap

# PLAN DE DIVISION ET DE DELIMITATION

### REFERENCE :

- PV de bornage du géomètre Chritos Garganis du 13 octobre 2010

Identification 51007/

SITUATION PROJETEE				
Parcelle	LOT	Propriétaire	Superficie cadastrale	Superficie cadastrale restante :
668k2	Lot A	Voir acte notarié	07 ares 00 ca	<b>05 ares 02 ca</b>
	Lot B	Voir acte notarié		mesurée : <b>01 are 98 ca</b>
668f2			00 are 14 ca	mesurée : <b>00 are 14 ca</b>

- BE** ■ Borne Existante  
**BN** ■ Borne Nouvelle  
**PE** ○ Poteau électrique  
**CV** □ Chambre de Visite  
**AV** ▭ Avaloir  
**BI** ● Bouche d'incendie  
**PS** ★ Poteau de signalisation

- Haie  
 Arbre  
 Conifères  
 Cloture en béton  
 Cloture  
 Limite de culture

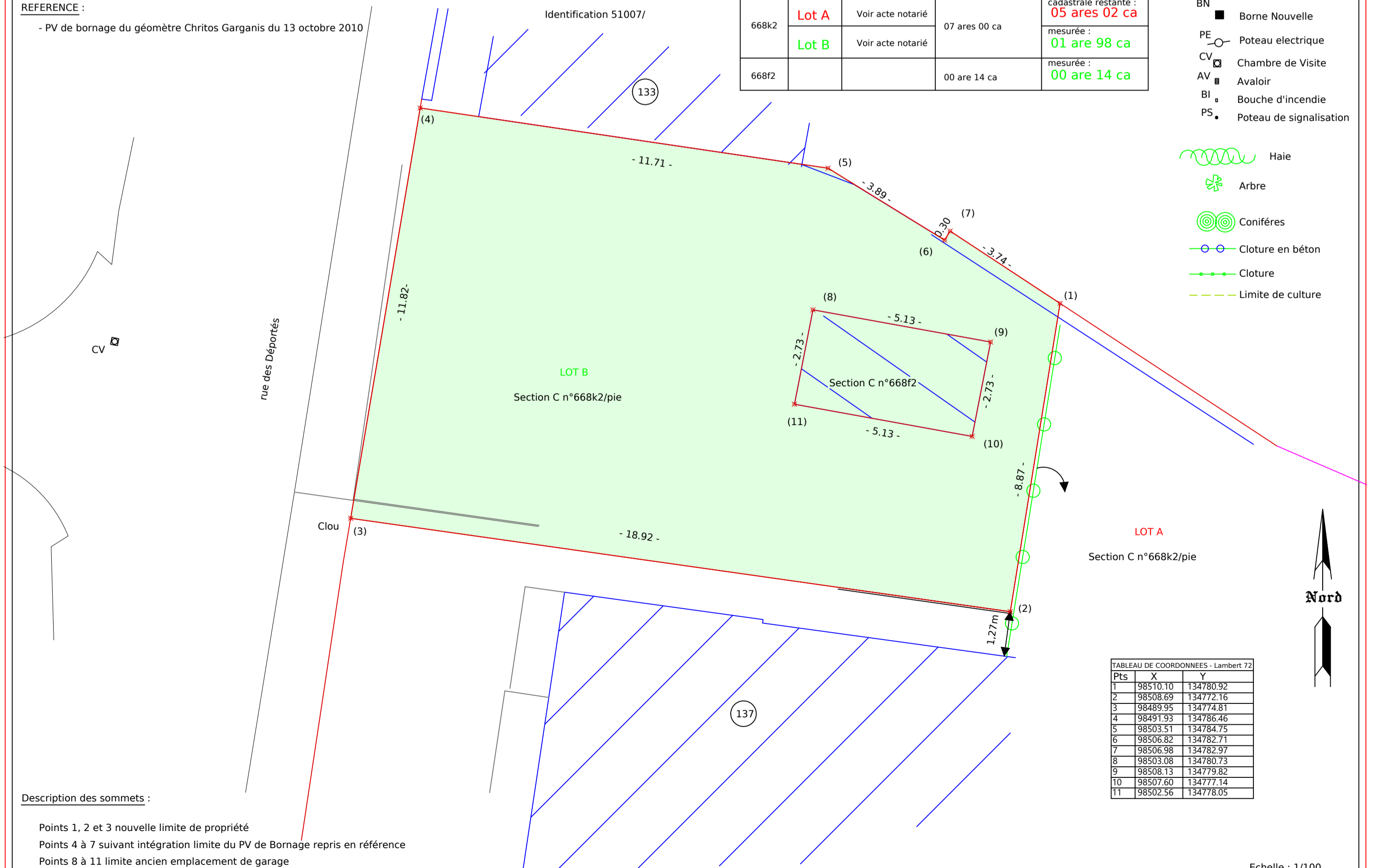

### Description des sommets :

Points 1, 2 et 3 nouvelle limite de propriété  
 Points 4 à 7 suivant intégration limite du PV de Bornage repris en référence  
 Points 8 à 11 limite ancien emplacement de garage

TABEAU DE COORDONNEES - Lambert 72

Pts	X	Y
1	98510.10	134780.92
2	98508.69	134772.16
3	98489.95	134774.81
4	98491.93	134786.46
5	98503.51	134784.75
6	98506.82	134782.71
7	98506.98	134782.97
8	98503.08	134780.73
9	98508.13	134779.82
10	98507.60	134777.14
11	98502.56	134778.05

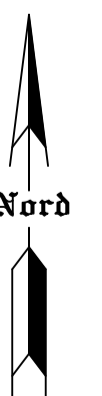

Echelle : 1/100