

KEURINGSVERSLAG VAN ELEKTRISCHE INSTALLATIES OP LAAGSPANNING EN OP ZEER LAGE SPANNING (BOEK 1 – KB 03/10/2024) – ALGEMENE DIRECTIE ENERGIE - HUISHOUDELIJKE INSTALLATIE

Basis van het onderzoek: Controlebezoek van een oude huishoudelijke elektrische installatie van een wooneenheid bij verkoop volgens boek 1: Deel 8 hoofdst. 8.4. afd. 8.4.2

Bijkomende / afwijkende beschikking: Bestaande gedeelten van oude huishoudelijke elektrische installaties (Deel 8 hoofdstuk 8.2 afd. 8.2.1)

Ref:	Dossiernr: KEA2601632	Aanvrager: Immo Experts
Datum: 01/04/2026	Verslagnr: KV24712-WPE	Inspecteur: Willem Persoons
Installatie	Eigenaar en/of beheerder	Verantwoordelijke werken
Huishoudelijke installatie Interescoutlaan 27 2627 Schelle	Van den Brande Frans Interescoutlaan 27 2627 Schelle Tel: 0032484909491	Onbekend
Bouwjaar van de initiële installatie (*) :	Vóór 1981	

(*) Volgens verklaring van de klant

De installatie voldoet NIET.

Een nieuw controlebezoek moet worden uitgevoerd, door een erkend organisme, om na te gaan of na de afloop van de termijn van 18 maanden, te rekenen vanaf de datum van de akte van verkoop, de inbreuken verdwenen zijn.

Algemene gegevens elektrische installatie

Gegevens verdeler

EAN: 541448854144882004	Bescherming aansluiting: 40 A	<input type="checkbox"/> Budgetmeter
kWh meter nr.: 1SAG1100232695	Meterstand dag: 5104 kWh	Meterstand nacht: 4012 kWh

Gegevens installatie

Ontworpen voor: 230V (1N400V)	Voedingsleiding hoofdbord: 4 x 10 mm ²	
Max nominale stroom: 63 A	Type voedingsleiding: XVB	Type aardelektrode: pen/baar

Beschrijving installatie

Algemene differentieelstroominrichting: 63 A / 300 mA	
Aantal schakelborden: 1	Aantal eindstroombanen: 13

Schakelbord 1: Kelder

 1 x 32A - 2P - C
 2 x 20A - 2P - C
 2 x 16A - 2P - C
 2 x 20A - 2P - C
 2 x 16A - 2P - C
 2 x 20A - 2P - C
 1 x 16A - 2P - C
 1 x 20A - 2P - C

Differentiaalschakelaar

300mA - 63 - 4P

Type: A

Differentiaalschakelaar

30mA - 25 - 2P

Type: A

Controles

- | | | | |
|---|---|---|--|
| <input checked="" type="checkbox"/> Rechtstreekse aanraking | <input checked="" type="checkbox"/> Onrechtstreekse aanraking | <input checked="" type="checkbox"/> Montage | <input checked="" type="checkbox"/> Toestellen |
| <input checked="" type="checkbox"/> Materieel | <input checked="" type="checkbox"/> I>/doorsnede | <input type="checkbox"/> Schemas | <input checked="" type="checkbox"/> Controle foutlus |
| <input checked="" type="checkbox"/> Aardingscontinuïteit | <input checked="" type="checkbox"/> Test DSI | <input type="checkbox"/> Differentieelstroomrichting: kan niet verzegeld worden | |

Metingen

- | | |
|---|--|
| <input checked="" type="checkbox"/> Aardingsweerstand: 8.17 Ohm | <input checked="" type="checkbox"/> Algemeen isolatieniveau: 1.76 MOhm bij 500 V |
|---|--|

Inbreuken

Inbreuken bestaande installatie

- A001: Eendraadschema's, of indien nodig meerdraadschema's, van de installatie zijn te voorzien. (3.1.2.1., 9.1.1, 9.1.2.)
- A002: Situatieplannen van de installatie zijn te voorzien. (3.1.2.1)
- B011: De niet-gebruikte invoeringen van de/het schakel- en/of verdeelbord(en) dienen afgedicht te worden. (5.3.5.1)
- B034: Het gebruik van contactdozen zonder kinderbeveiliging is niet toegestaan. (4.2.2.3/5.3.5.2)
- F001: Een verzegelbare algemene differentieelstroominrichting dient geplaatst te worden aan het begin van de installatie. (5.3.5.3)
- F003: De nominale stroomsterkte van de differentieelstroominrichting dient aangepast te zijn aan de overstroombeveiliging. (4.4.1.3, 4.4.1.4)
- F016: De contactdozen die geen aardcontact hebben moeten door een differentieelstroombeschermingsinrichting van maximaal 30mA beschermd worden. (8.2.1.6)
- G004: Contactdo(o)s(zen): de aardingspen dient aangesloten te worden op de aarding van de installatie. (4.2.3.2)
- H009: De geleiders van het type VOB moeten in daarvoor bestemde buizen/kabelgoten geïnstalleerd worden. (5.2.9.6)

Opmerkingen

- W001 - De nominale spanning dient duidelijk vermeld te worden op een oordeelkundig gekozen plaats.
- W002 - Pictogram "levensgevaar" dient op degelijke wijze aangebracht te worden.
- W020 - Huis was gemeubeld op het moment van het controlebezoek.
- W021 - Verslag opgesteld in het kader van verkoop wegens ontbreken van een geldig keuringsverslag.
- W022 - Het kan zijn dat er na het voorleggen van vereiste schema's er nog bijkomende inbreuken worden vastgesteld.
- Inbreuk H009: buitenverlichting achteraan
- Schema's volgens nota 70 FOD Economie
- Controle enkel uitgevoerd op de zichtbaar en bereikbare delen.
- De klant/vertegenwoordiger verklaart dat de installatie na keuring opnieuw functioneel is.
- KEW 5968: 75

Besluit

De installatie voldoet NIET.

Een nieuw controlebezoek moet worden uitgevoerd, door een erkend organisme, om na te gaan of na de afloop van de termijn van 18 maanden, te rekenen vanaf de datum van de akte van verkoop, de inbreuken verdwenen zijn.

Stappenplan voor een installatie die niet conform is

Stap 1	Stap 2	Stap 3	Stap 4
Dit verslag geeft de status van de elektrische installatie, zodat de koper van de installatie geïnformeerd is betreffende de te nemen maatregelen.	De koper heeft 18 maanden tijd na aktedatum om de vermelde inbreuken op te lossen. Als alle inbreuken zijn verholpen neem terug contact op met KEA of met uw keurder van KEA en maak een nieuwe afspraak, zo kunnen wij uw dossier opvolgen en vervolledigen.	De herkeuring moet uitgevoerd worden voor 18 maanden na aktedatum, bij KEA wordt volgende datum indicatief geregistreerd: 01/10/2027	KEA staat tot uw dienst voor alle noodzakelijke keuringen en staat u bij als er iets niet duidelijk is.

Bijlagen

1. Schema volgens nota 70 van FOD economie



KEA
Digitaal ondertekend
01/04/2026
Willem Persoons

De eigenaar, beheerder of uitbater van een huishoudelijke elektrische installatie is ertoe gehouden:

1. De goede staat van onderhoud te verzekeren of te laten verzekeren;
2. De geschikte maatregelen te treffen zodat de voorschriften van dit Boek op ieder ogenblik worden nageleefd;
3. Het dossier van de elektrische installatie aan de nieuwe eigenaar, beheerder of uitbater over te maken;
4. Een kopie van het dossier van de elektrische installatie ter beschikking te stellen van de eventuele huurder;
5. Onmiddellijk de met het toezicht belaste ambtenaar van de Federale Overheidsdienst die Energie onder zijn bevoegdheid heeft in kennis te stellen van elk ongeval waarvan personen het slachtoffer zijn en dat rechtstreeks of onrechtstreeks te wijten is aan de aanwezigheid van elektrische installaties.

Dit proces-verbaal dient bewaard te worden in het dossier van de elektrische installatie en dient elke aangebrachte wijziging te vermelden. De Federale overheidsdienst economie dient bij ieder ongeval, rechtstreeks of onrechtstreeks te wijten aan elektriciteit waarbij personen betrokken zijn, ingelicht te worden.



Datum/Date: 07/04/26 Inspecteur: Willem Persoon

Bijlage bij verslag nr/Annexe du rapport nr: KEA2601632

Adres(se): Inkescautboom 27 2627 selke

Industriepark-West 75 - 9100 Sint-Niklaas - tel 09 282 58 88
www.keakeuringen.be - info@keakeuringen.be

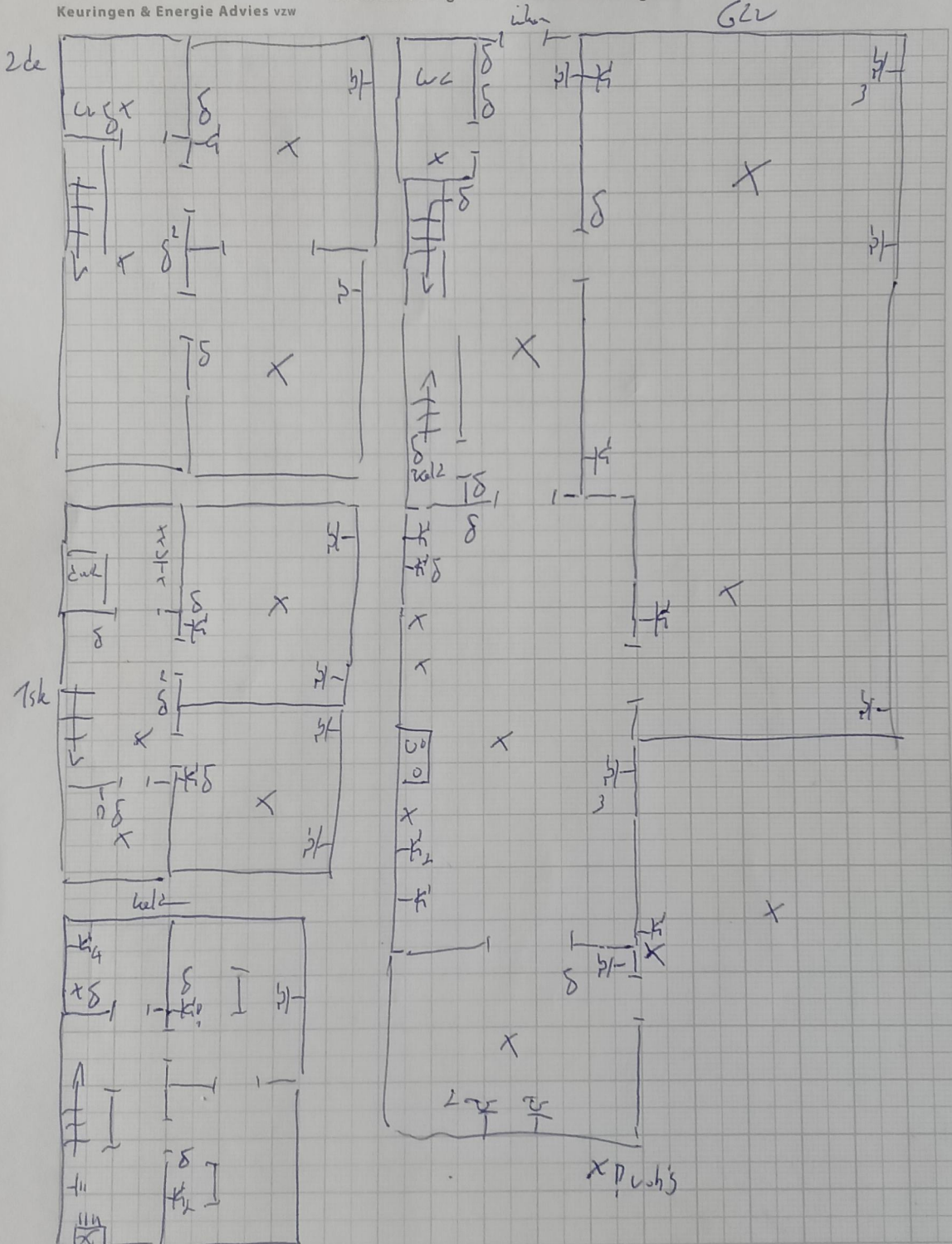

Disclaimer: Schema opgesteld volgens onderafdeling 8.4.2.2.d van het AREI. Het schema geeft enkel de toestand en de plaats van de zichtbare en bereikbare toestellen op het ogenblik van de inspectie. Er is geen noodzakelijk verband tussen de kringen op het eendraadsschema en de geplaatste toestellen in het installatieschema! Deze schema's vervangen in geen geval de verplichte eendraadsschema's en de installatieschema's zoals vereist volgens art. afdeling 3.1.2, afdeling 9.1.1 en afdeling 9.1.2 van het AREI.
Avertissement: Schéma établi suivant Sous-section 8.4.2.2 du RGIE. Le schéma montre seulement l'état et l'emplacement des appareils, visibles et accessible au moment de l'inspection. Il n'y pas de lien nécessaire entre les circuits sur le schéma unifilaire et l'équipement installé dans le schéma d'installation. Ces schémas remplacent en aucun cas le schéma unifilaire et le schéma d'installation obligatoire tels que requis par Sous-section 3.1.2, Sous-section 9.1.1 et Sous-section 9.1.2 du RGIE.

Avertissement: Schéma établi suivant Sous-section 8.4.2.2 du RGIE. Le schéma montre seulement l'état et l'emplacement des appareils, visibles et accessible au moment de l'inspection. Il n'y pas de lien nécessaire entre les circuits sur le schéma unifilaire et l'équipement installé dans le schéma d'installation. Ces schémas remplacent en aucun cas le schéma unifilaire et le schéma d'installation obligatoire tels que requis par Sous-section 3.1.2, Sous-section 9.1.1 et Sous-section 9.1.2 du RGIE.