

Chaussée de Watermael

Références cadastrales : Division : 1 - Section : A - N° Parcellaire : 91/d/20

Date

Le 14/02/2025

Echelle

1/125

Adresse : Chaussée de Watermael n°15
1160 Auderghem

Demandeur : K-PITAL INVEST

Niveau : Sous-sol

Lots : 1, 5, 6, 7, 8, 9 et 10

Dossier : ADB 2025-02-154

**bureau
maestro
associés**
géomètre expert
landmeter expert

Bureau Maestro Associés
Avenue Raymond Brassinne 8
1420 Braine l'Alleud

Massimo Milazzo
N° Géo : 10/1164

Tel : 02 / 380.13.43
Fax : 02 / 380.44.47

E-mail : expert@bureaumaestro.be
www.bureaumaestro.be

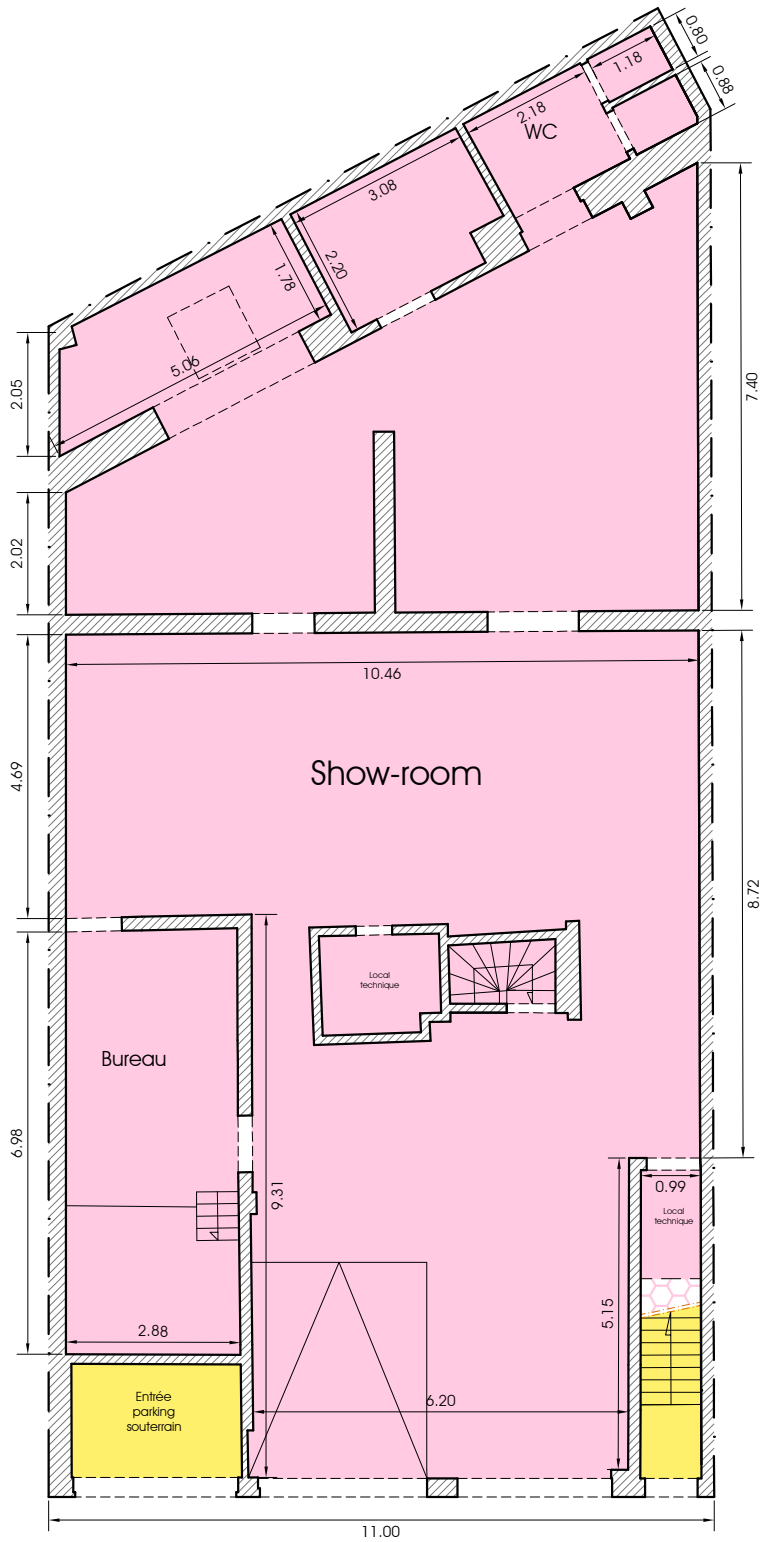

Chaussée de Watermael

Références cadastrales : Division : 1 - Section : A - N° Parcellaire : 91/d/20

Date

Le 14/02/2025

Echelle

1/125

Adresse : Chaussée de Watermael n°15
1160 Auderghem
Demandeur : K-PITAL INVEST
Niveau : Rez-de-Chaussée
Lot : 1

Dossier : ADB 2025-02-154

**bureau
maestro
associés**
géomètre expert
landmeter expert

Bureau Maestro Associés
Avenue Raymond Brassinne 8
1420 Braine l'Alleud

Massimo Milazzo
N° Géo : 10/1164

Tel : 02 / 380.13.43
Fax : 02 / 380.44.47

E-mail : expert@bureaumaestro.be
www.bureaumaestro.be

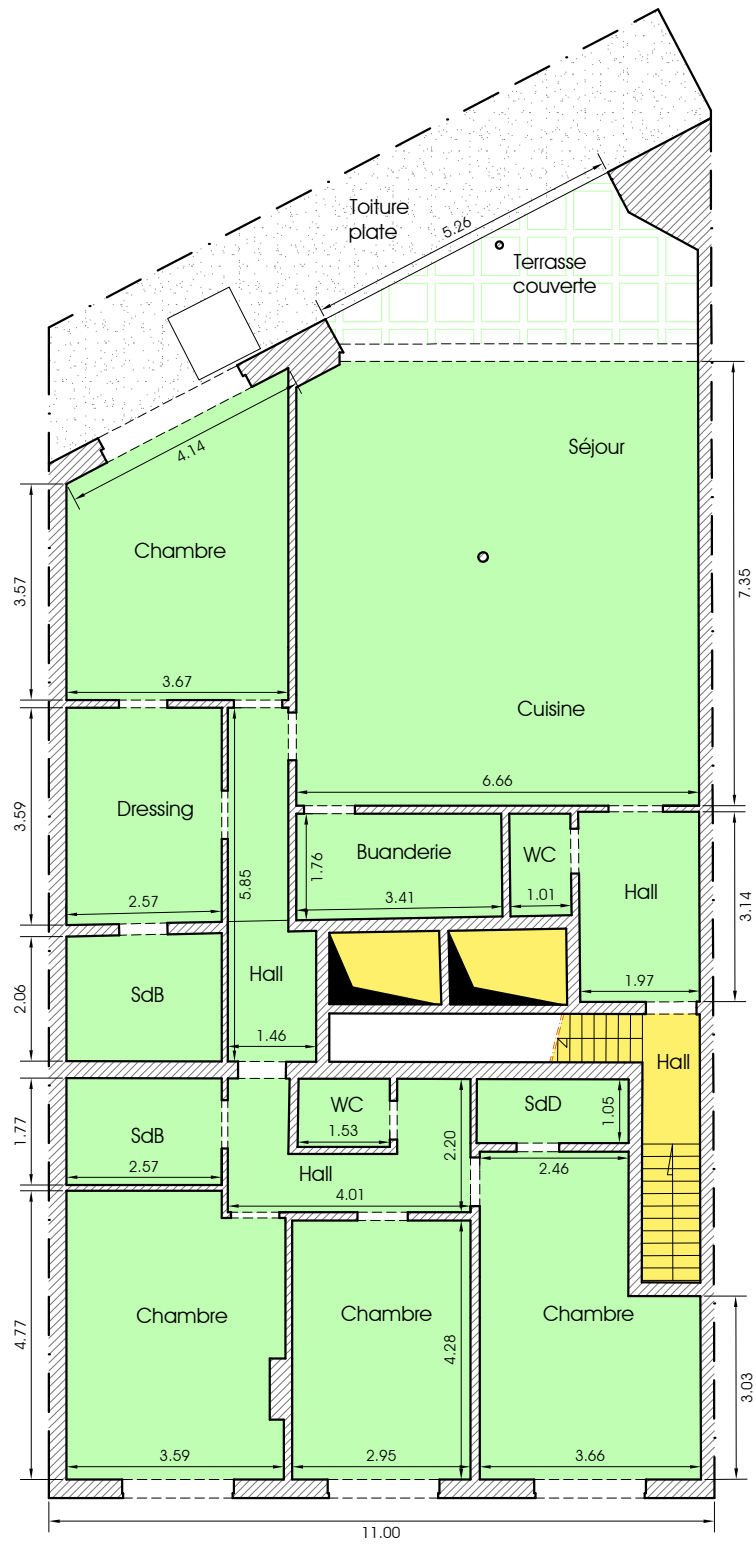

Chaussée de Watermael

Références cadastrales : Division : 1 - Section : A - N° Parcellaire : 91/d/20

Date

Le 14/02/2025

Echelle

1/125

Adresse : Chaussée de Watermael n°15
1160 Auderghem
Demandeur : K-PITAL INVEST

Niveau : 1er étage

Lot : 2

Dossier : ADB 2025-02-154

**bureau
maestro
associés**
géomètre expert
landmeter expert

Bureau Maestro Associés
Avenue Raymond Brassinne 8
1420 Braine l'Alleud

Massimo Milazzo
N° Géo : 10/1164

Tel : 02 / 380.13.43
Fax : 02 / 380.44.47

E-mail : expert@bureumaestro.be
www.bureumaestro.be

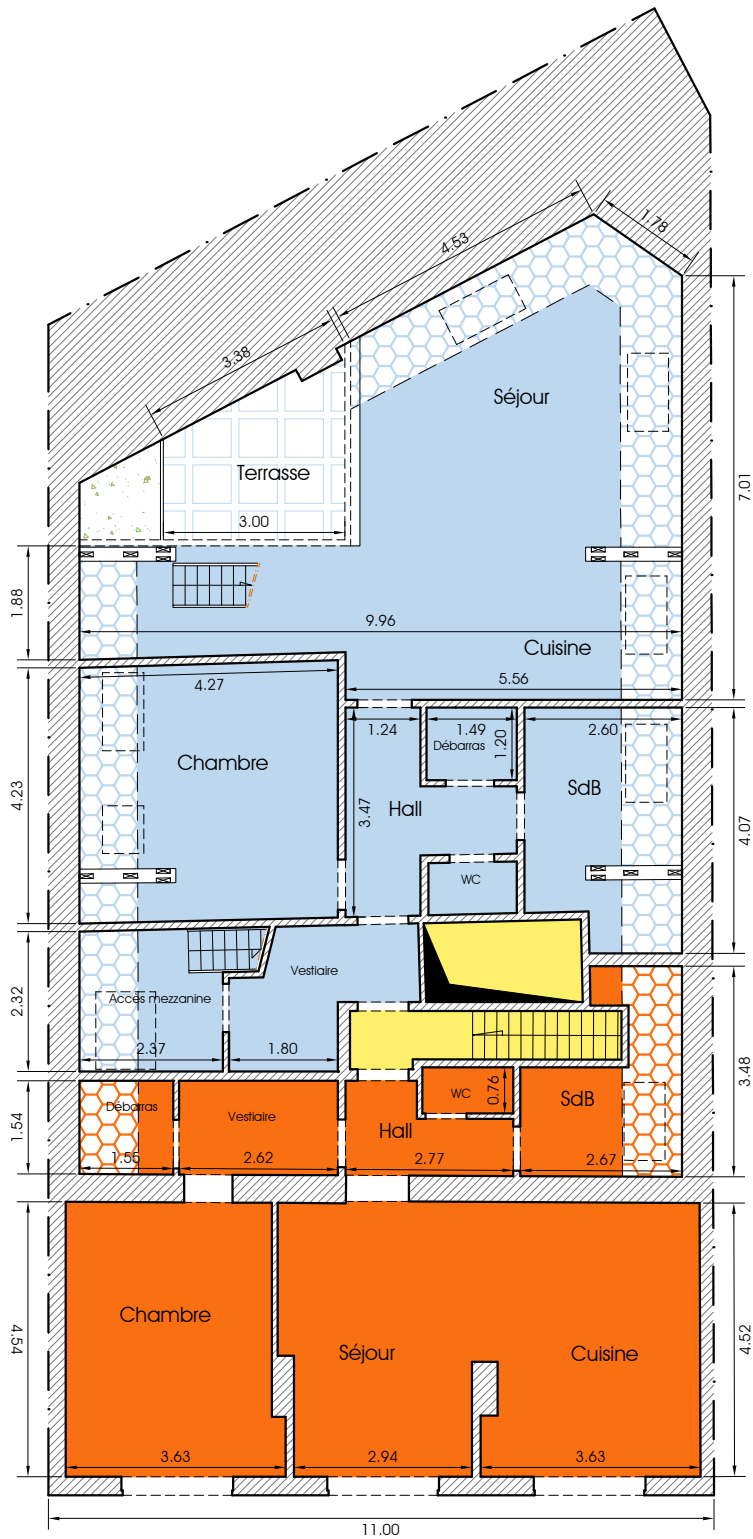

Chaussée de Watermael

Références cadastrales : Division : 1 - Section : A - N° Parcellaire : 91/d/20

Date
Le 14/02/2025

Adresse : Chaussée de Watermael n°15
1160 Auderghem
Demandeur : K-PITAL INVEST

Echelle
1/125

Niveau : 2ème étage
Lots : 3 et 4

Dossier : ADB 2025-02-154

**bureau
maestro
associés**
géomètre expert
landmeter expert

Bureau Maestro Associés
Avenue Raymond Brassinne 8
1420 Braine l'Alleud

Massimo Milazzo
N° Géo : 10/1164

Tel : 02 / 380.13.43
Fax : 02 / 380.44.47
E-mail : expert@bureaumaestro.be
www.bureaumaestro.be

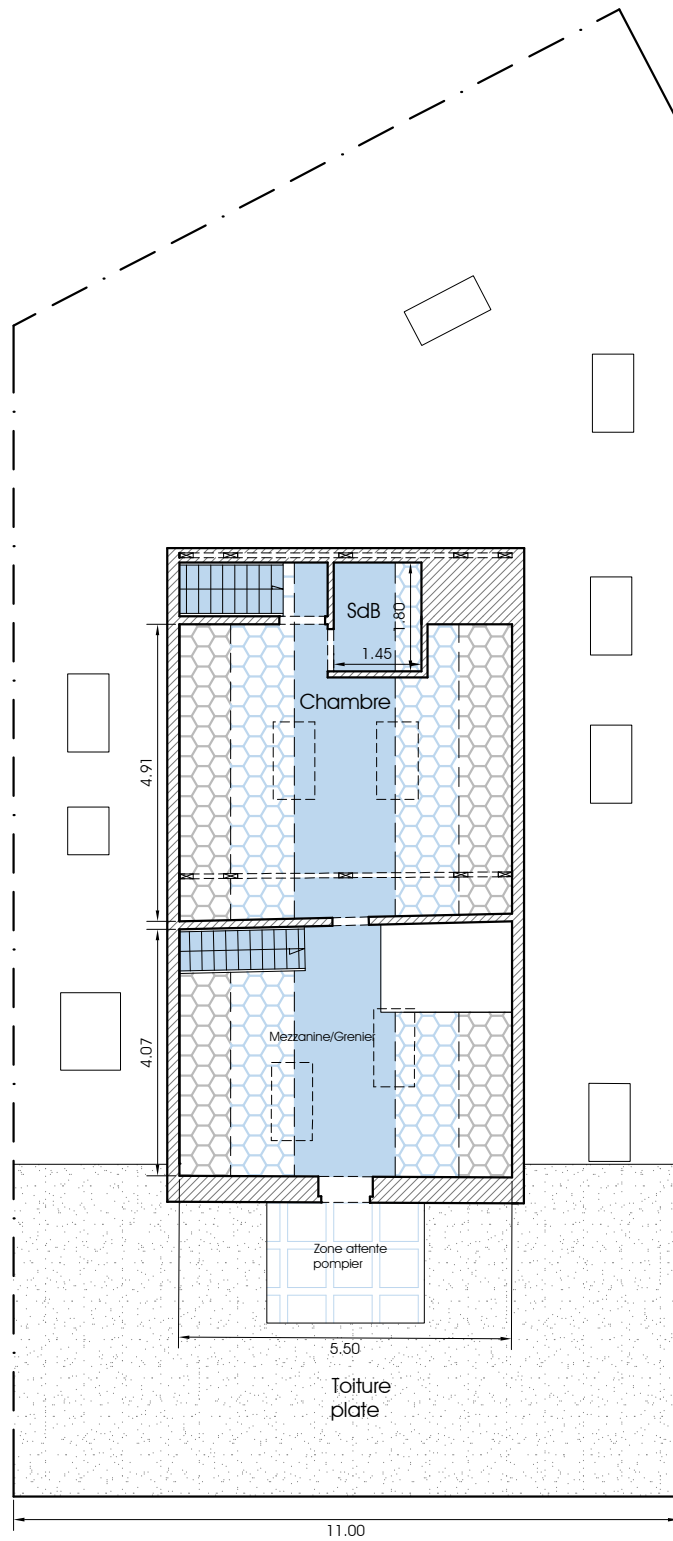

Chaussée de Watermael

Références cadastrales : Division : 1 - Section : A - N° Parcellaire : 91/d/20

Date

Le 14/02/2025

Echelle

1/125

Adresse : Chaussée de Watermael n°15
1160 Auderghem
Demandeur : K-PITAL INVEST

Niveau : Combles

Lot : 3

Dossier : ADB 2025-02-154

**bureau
maestro
associés**
géomètre expert
landmeter expert

Bureau Maestro Associés
Avenue Raymond Brassinne 8
1420 Braine l'Alleud

Massimo Milozzo
N° Géo : 10/1164

Tel : 02 / 380.13.43
Fax : 02 / 380.44.47

E-mail : expert@bureaumaestro.be
www.bureaumaestro.be