

Entrepa f

ORGANISME DE CONTROLE

IBAN:  
http://www.inspectbelgium.be

Mission: 30667

Client / Entreprise: Colpaert, Dominique

ID Externe:

Num. rapport: 20220007314-V.1

INSPECT BELGIUM asbl/vzw

TVA BE0647601296

Avenue Eiffel, 8

No Client: 00038378

Adresse : Rue Du Bien-Faire 63, 1170

Watermael-Boitsfort

Ref.PV precedent.: 20220007313

TEL +32 10 280 577 - +32 15 860 460

info@inspectbelgium.be

Contact:

TVA: BE0874901101

Date d'emission: 2022-07-16

**INSPECT**  
**BELGIUM**  
VZW ASBL

EXEMPLAIRE ORIGINAL

## RAPPORT DU CONTRÔLE DE CONFORMITÉ : INSTALLATION ÉLECTRIQUE BT & TBT DOMESTIQUE

### GENERALITE

Type d'installation: Extension/Modification

Lieu d'inspection: Chaussée de Watermael 15, 1160 Bruxelles

Etage: REZ

Référence: Livre I Chapitre 6.4.

Date d'inspection: 12/07/2022

Inspecteur: Axel VANDEN BULCKE

Propriete de: JM LOCATIONS

Pers.Cont.:

Documents de référence:

Type de locaux: Autre (5 ans) - DOM

Type d'inspection: Contrôle de conformité avant mise en usage

Autres Reglements:

Prochain contrôle au plus tard le: 12/07/2027 ou dans un délai de: 59 mois

Installateur: Colpaert, Dominique

T.V.A.: BE0874901101

tel.:

### DETAILS DU POINT DE FOURNITURE

Nom de l'entreprise distributrice d'électricité: SIBELGA

Numero EAN:

Compteur: 20233354

Marque: Iskra

Nature du courant: Alternatif

Index I: 349641,6

Index II: /

Raccordement: Souterrain ou aérien (Ondergronds of bovengronds)

Tension de serv.: 3x230V

I max. instal.: 125A

Prot. princ. branchement: aut. 3p 40A

Liaison comptage-coffre de repart.

Type de cable: XGB

Nombre de cond.: 3

Section: 35 mm<sup>2</sup>

### CONTROLES VISUELS - MESURES - ESSAIS

Schémas conformes et signés: OUI

Description Installation:

voir les schemas en annexe

schema unifilaire et schema de position ont ete signes pour approbation

Installation executee conformément aux schemas: en ordre

Etat du matériel électrique (fixation, dégradation...): en ordre

Inventaire des influences externes present et signe: p.a

Protection contre les chocs electriques:

Contact direct: en ordre

Contact indirect: en ordre

Différentiels essai par bouton test: en

Contrôle des boucles de défaut: en ordre

Resist. d'isolement general: 2,48 Mohm

ordre

Electrode de terre:

type: piquets

Section: 16 mm<sup>2</sup>

Resistance de dispersion: 9,28 Ohm

Contlnuite PE et liaison equipotentielle: en ordre

Matériel et influences externes: en ordre

Inter.Diff.General: 4p 125A/300mA

Scellé par plombage: p.a

Diff. supplém.:

Pas encore places:

Nombre de tableaux: 1

Nombre de circuits terminaux: 8

Adéquation entre les dispositifs de protection et la section des conducteurs: En ordre

Adéquation entre le différentiel et la valeur de la resistance de dispersion de terre: En ordre

### CONCLUSION



#### L'INSTALLATION EST CONFORME

L'installation électrique est conforme aux prescriptions du Livre 1 concernant les installations électriques à basse tension et à très basse tension et peut être mise en service. La prochaine visite de contrôle est à effectuer dans le délai prescrit par le Livre 1 (voir ci-dessus).

Pour le Directeur Technique,  
L'inspecteur,

### CONSTATATIONS

Note (N) - Remarque (O) - Infraction au Livre 1 (I) - Dérogation (D) - les numéros réfèrent aux infractions standardisées

N11 () - Sauf stipulation contraire, les appareils et machines raccordés à l'installation fixe, ne font pas partie de l'inspection..

N12 () - Le présent contrôle porte sur les parties aisément accessibles et visibles de l'installation et exclu les parties cachées tel que les cloisons, les faux-plafonds, etc.

N13 () - Sauf stipulation contraire, l'examen porte exclusivement sur l'état et le bon fonctionnement de l'installation. Sa conception sort du cadre de la mission.

L'inspecteur certifie avoir suivi toutes les étapes de la check-list: OUI

Num. rapport: **20220007314-V.1**

EXEMPLAIRE ORIGINAL

**CONSEILS/REMARQUES:****Suivant la sous-section 6.4.6.4.b.7. du Livre 1, il est obligatoire de rappeler :**

- a) l'obligation de conserver le rapport dans le dossier de l'installation électrique ;
- b) l'obligation de renseigner dans le dossier toute modification intervenue dans l'installation électrique ;
- c) l'obligation d'aviser immédiatement le fonctionnaire préposé à la surveillance du Service public fédéral ayant l'Energie dans ses attributions de tout accident survenu aux personnes et dû, directement ou indirectement, à la présence d'installations électriques.

Livre 1: RGIE approuvé (ou introduit) par l'arrêté royal du 08/09/2019.

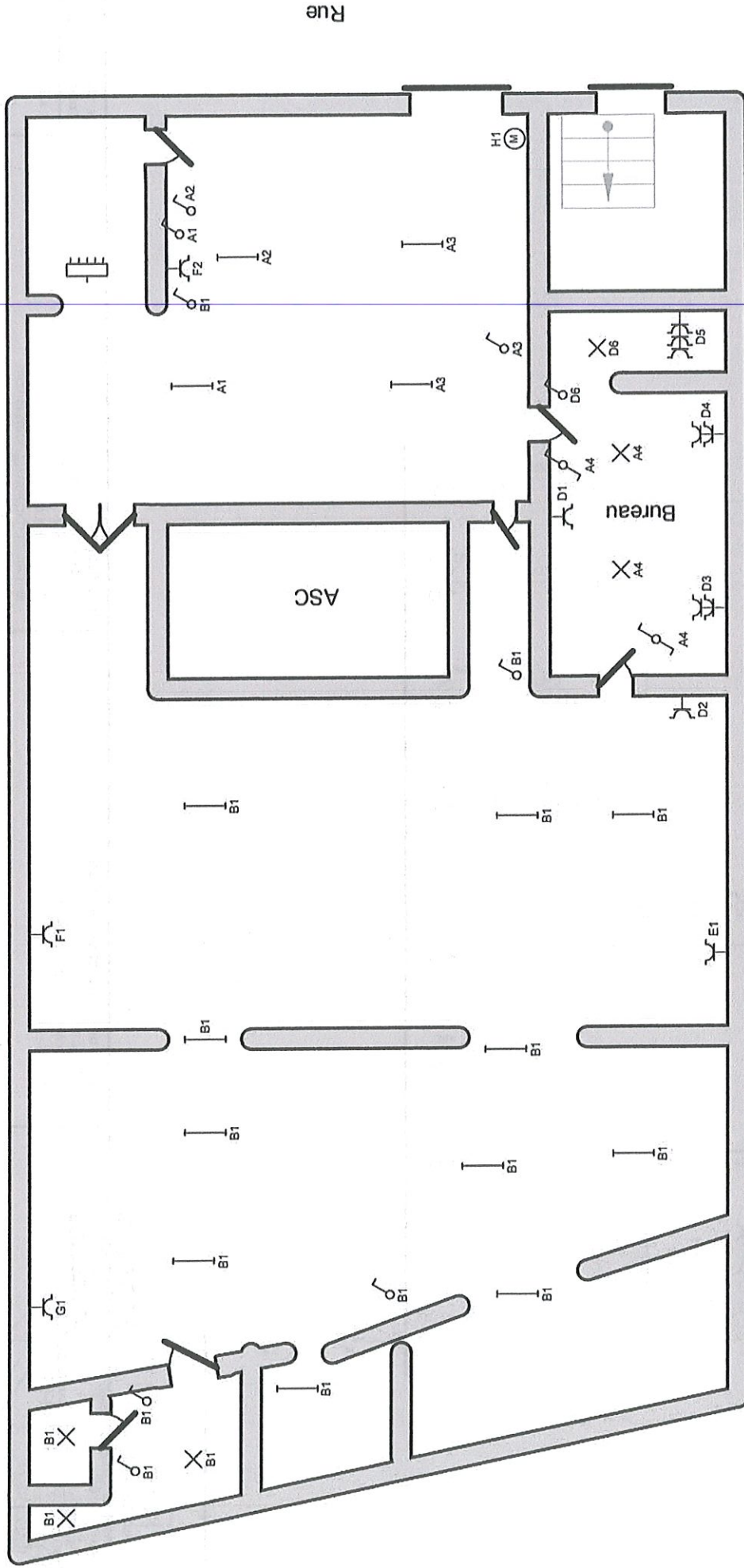

Terre de l'immeuble

Installation contrôlée par :  
**INSPECT BELGIUM**  
 Organisme agréé  
 Inspect Belgium  
 Avenue de l'Espérance, 8 - 1300 Wavre - 010.220.577  
 1300 Wavre - Belgium - VANDEN BULCKE Axel  
 Tel.: 010.220.577  
 e-mail: info@inspectbelgium.be

Adresse de l'installation électrique  
 J.M. Location sprl  
 Chaussée de Watermael 15  
 1160 Bruxelles

Installateur  
 Colpaert Dominique  
 Rue du bien faire 63  
 1170 Bruxelles  
 e-mail: domicoieps@hotmail.com  
 0874901101

p. 2/2  
 Schéma de position  
 3 x 230V ~ 50Hz

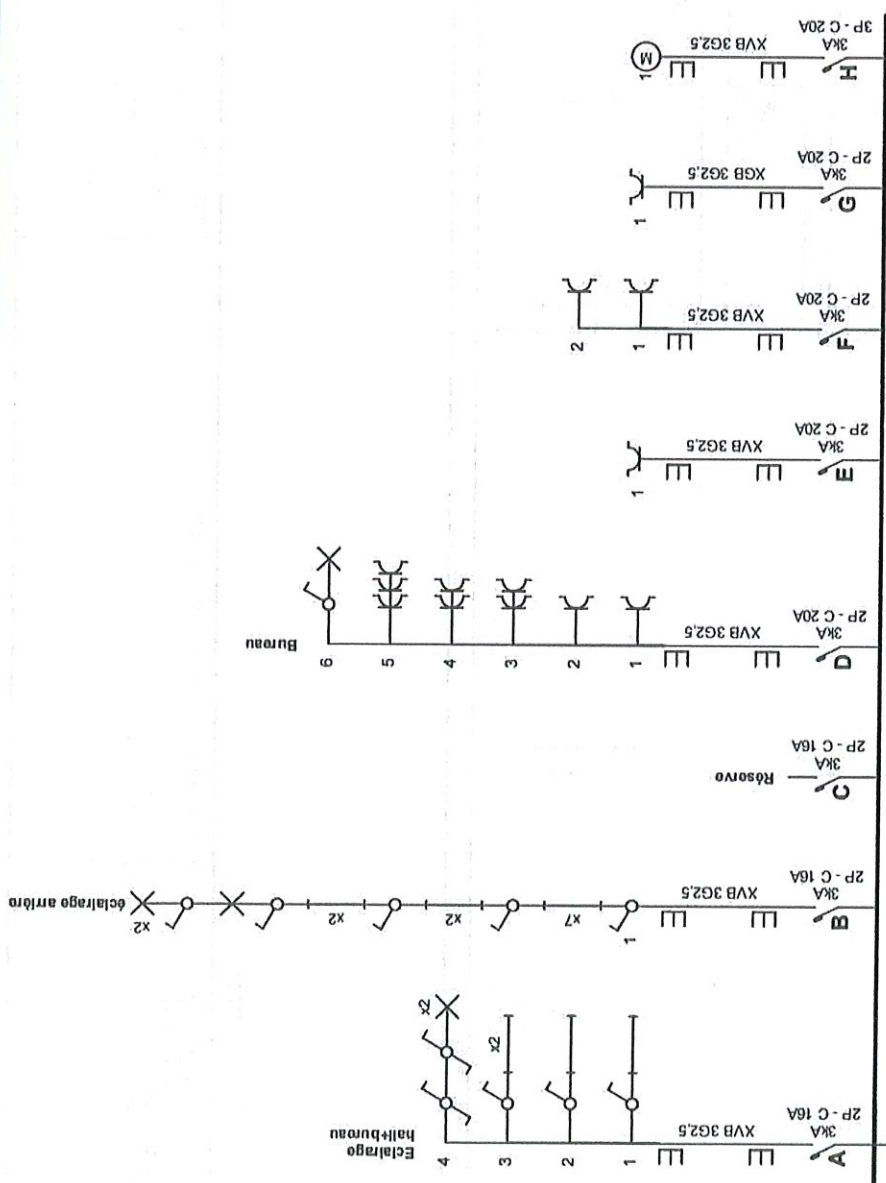

**INSPECT BELGIUM**

Organisme agréé  
 Inspect Belgium  
 Avenue de l'Etat, 8 - 1300 Wavre - 010/280 577  
 1300 Wavre - 010/280 577  
 Tél.: 010/28 05 77  
 e-mail: info@inspectbelgium.be

Technologie de contrôle par :  
 KWh  
 XVB 3x35  
 Installation contrôlée par :

**Adresse de l'installation électrique**  
 J.M.L. Location sprl  
 Chaussée de Watermael 15  
 1160 Bruxelles

**Installateur**  
 Colpaert Dominique  
 Rue du bien faire 63  
 1170 Bruxelles  
 e-mail: domicoles@hotmail.com  
 0874901101

p. 1/2  
 Schéma unifilaire  
 3 x 230V ~ 50Hz

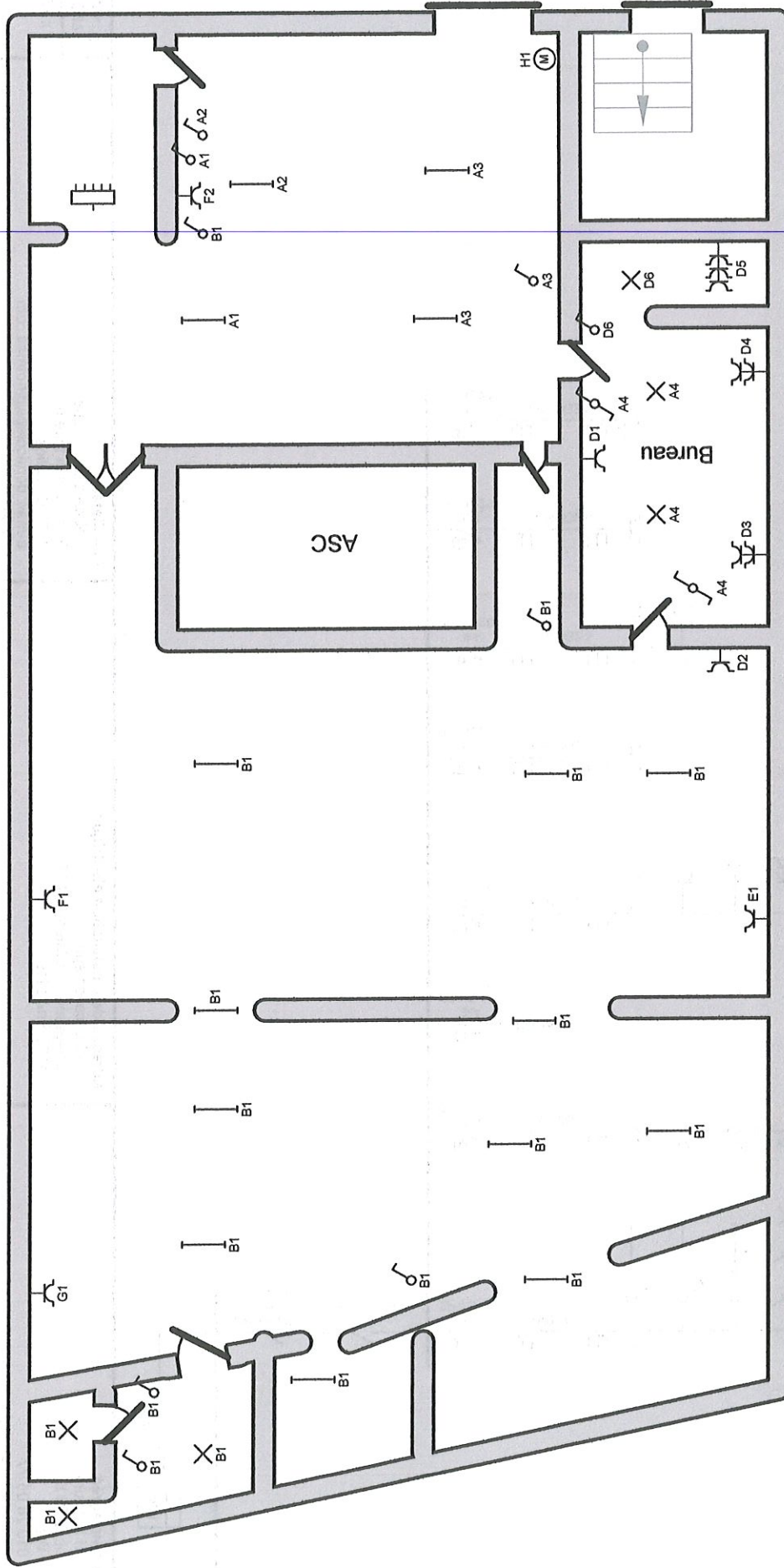

Terre de l'immeuble

**Organisme agréé**  
 inspect Belgium  
 Avenue Eiffel 8  
 1300 Wavre  
 Tél.: 010 28 05 77  
 e-mail: info@inspectbelgium.be

**Adresse de l'installation électrique**  
 J.M.Location sprl  
 Chaussée de Watermael 15  
 1160 Bruxelles

**Installateur**  
 Colpaert Dominique  
 Rue du bien faire 63  
 1170 Bruxelles  
 e-mail: domicoieps@hotmail.com  
 0874901101

**p. 2/2**  
**Schéma de position**  
 3 x 230V ~ 50Hz

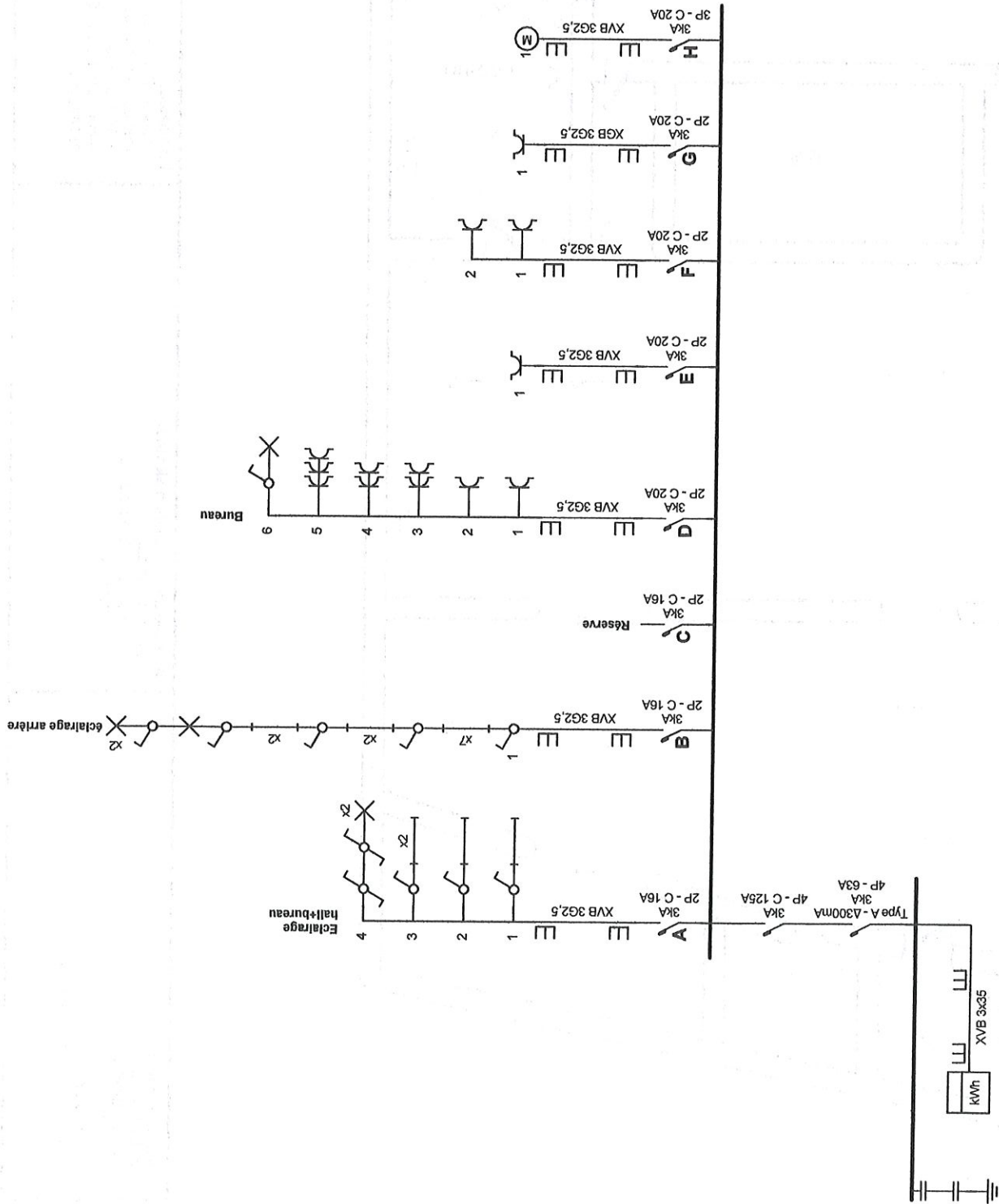

**Organisme agréé**  
 Inspect Belgium  
 Avenue Eiffel 8  
 1300 Wavre  
 Tél.: 010 28 05 77  
 e-mail: info@inspectbelgium.be

**Adresse de l'installation électrique**  
 J.M.Location sprl  
 Chaussée de Watermael 15  
 1160 Bruxelles

**Installateur**  
 Colpaert Dominique  
 Rue du bien faire 63  
 1170 Bruxelles  
 e-mail: domicoieps@hotmail.com  
 0874901101

**p. 1/2**  
**Schéma unifilaire**  
 3 x 230V ~ 50Hz

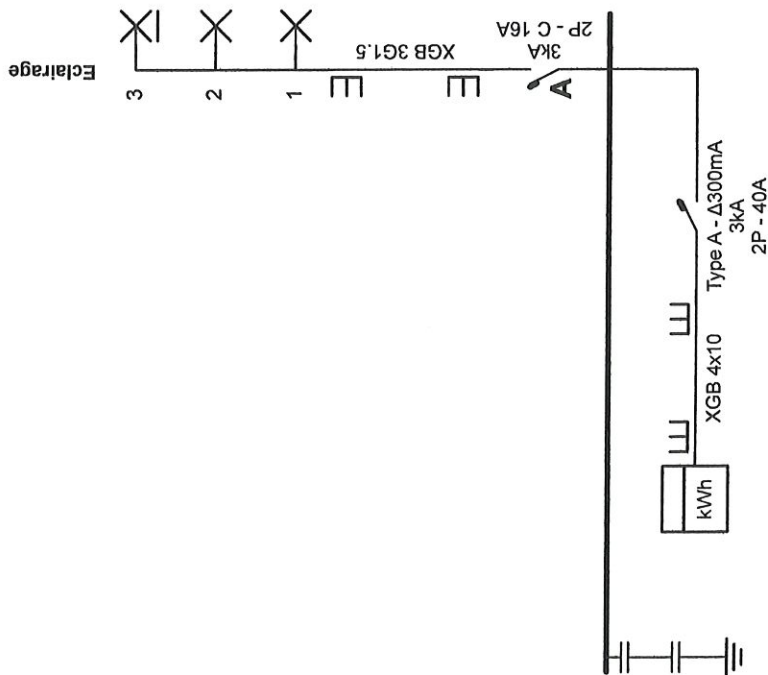

Terre de l'immeuble

**Organisme agréé**  
**ACEG**  
 Romeinsesteenweg 524  
 1853 Strombeek-Bever  
 Tél.: 02 880 88 90  
 e-mail: info@aceg.be



**Adresse de l'installation électrique**  
 J.M.Location sprl  
 Chaussée de Watermael 15  
 1160 Bruxelles  
 BE 0479.061.917

**Installateur**  
 Colpaert Dominique  
 Rue du bien faire 63  
 1170 Bruxelles  
 e-mail: domicoleps@hotmail.com  
 Be0874901101

**p. 1/2**  
**Schéma unifilaire**  
 2 x 230V ~ 50Hz

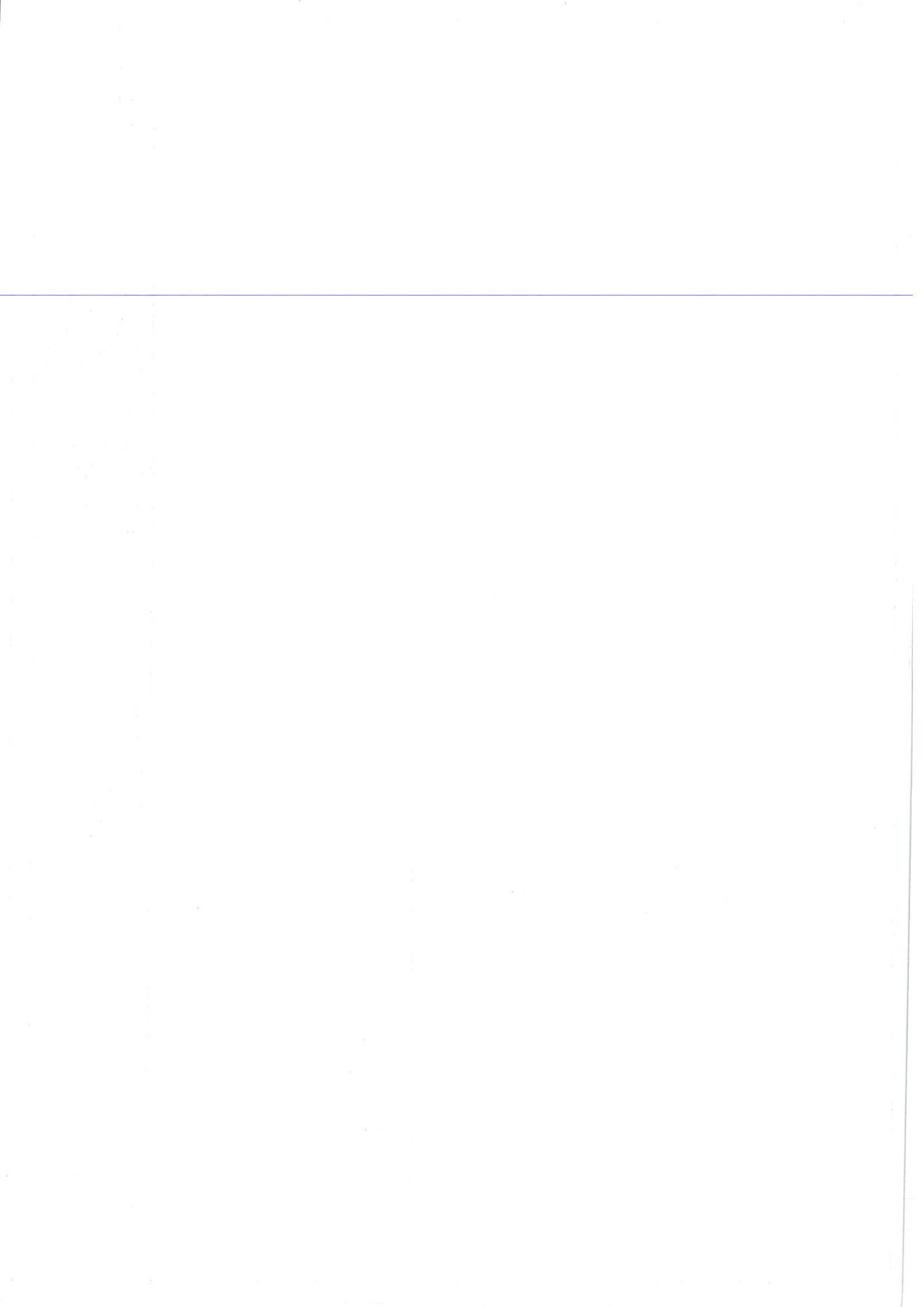

Cave

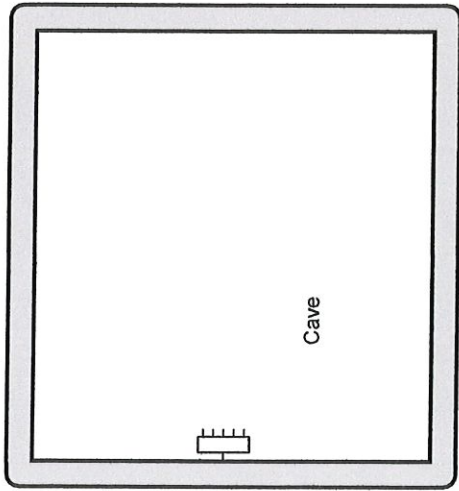

Cave

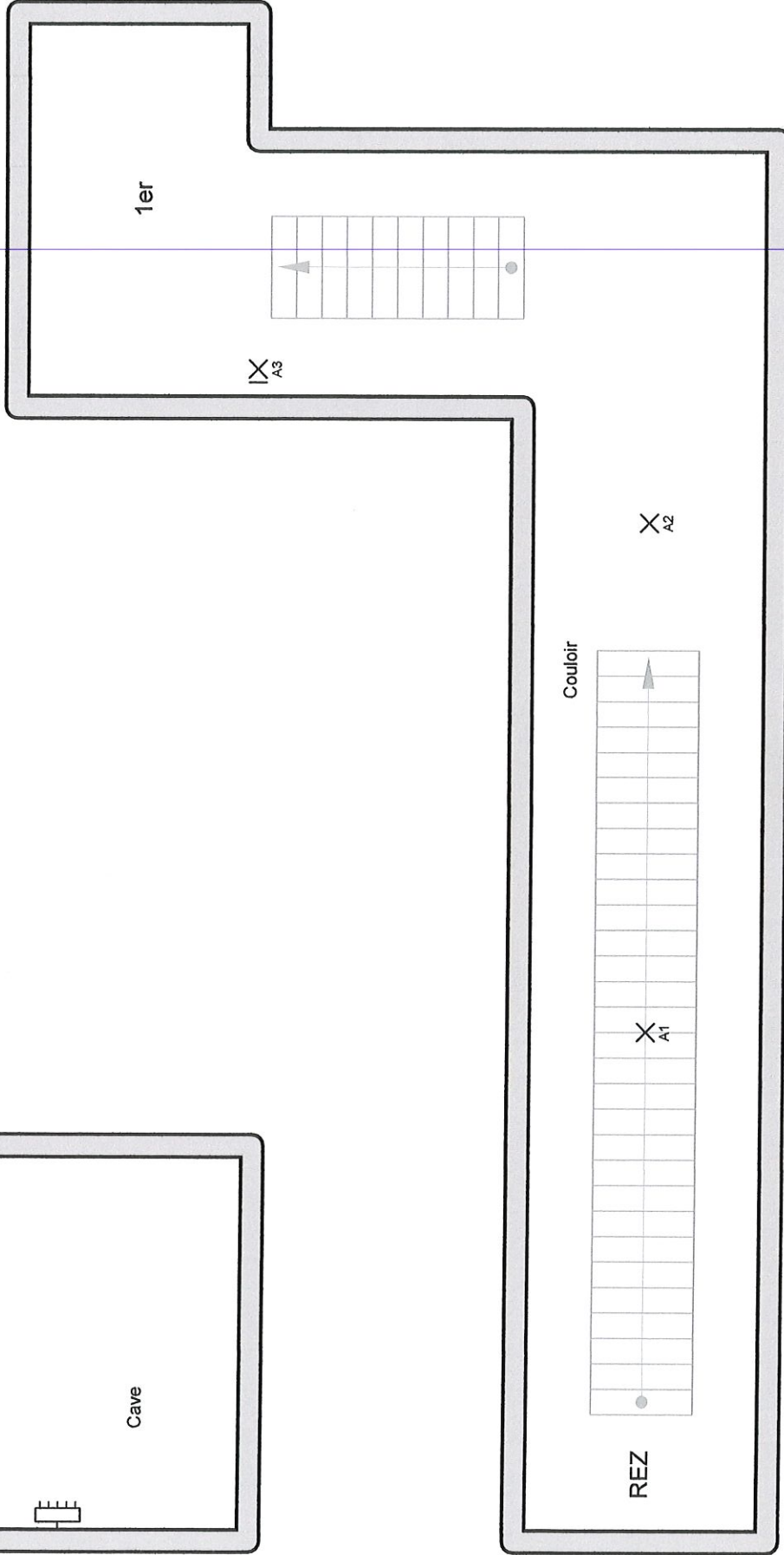

1er

A3

A2

Couloir

A1

REZ

**Organisme agréé**  
 ACEG  
 Romeinsesteenweg 524  
 1853 Strombeek-Bever  
 Tél.: 02 880 88 90  
 e-mail: info@aceg.be

**Adresse de l'installation électrique**  
 J.M.Location sprl  
 Chaussée de Watermael 15  
 1160 Bruxelles  
 BE 0479.061.917

**Installateur**  
 Colpaert Dominique  
 Rue du bien faire 63  
 1170 Bruxelles  
 e-mail: domicoieps@hotmail.com  
 Be0874901101

**p. 2/2**  
**Schéma de position**  
 2 x 230V ~ 50Hz

Tel engie