



1652 ALSEMBERG, Halsendallaan 5
Tel. (02) 380 52 71
Fax (02) 380 89 86

8500 KORTRIJK, Meensestraat 41
Tel. (056) 35 76 76
Fax (056) 35 68 87

**CONFORMITEITSONDERZOEK
VAN EEN ELEKTRISCHE INSTALLATIE**

overeenkomstig de voorschriften van het Algemeen
Reglement op de Elektrische Installaties (A.R.E.I.)

Inrichtingen van : TIERBEEKHOF 2 APP 10
Plaats van onderzoek : DORPSTRAAT 14 - 1701 - TIERBEEK
Installateur : ELECTRA GINGO - 9193 ST. E. NIJVE
- B.T.W.-nummer : 533 612 935
- of identiteitskaartnr. : uitgereikt te op datum van :
Aard van de inrichting : AC Stroomleveraar :
Agent-Onderzoeker : GASSENE ALIN Datum van onderzoek : 20-03-2009

- Bedrijfsspanning	<u>230VAC</u>	- Beschrijving van de stroombanen :
- Doorsnede voedingskabel	<u>4x 25mm²</u>	<u>3NE 2x span t 60A</u>
- Algemene bescherming	<u>max 500</u>	<u>1x span t 16A</u>
- Type algemene schakelaar	<u>aut t</u>	<u>1x span t 25A</u>
- Type aardelektrode(s)	<u>ho</u>	
- Aardspreidingsweerstand	<u>2,8Ω</u>	<u>WACHT 2x span t 20A</u>
- Algemene isoleringsweerstand	<u>100kΩ</u>	<u>1x span t 60A</u>
- Aantal borden en eindstroombanen	<u>2 borden</u>	
- Algemene differentieelschakelaar	<u>1x 20mA</u>	
- Bijkomende differentieelschakelaar(s)	<u>1x 30mA</u>	

- de differentieelschakelaars zijn in overeenstemming met de spreidingsweerstand van de aardelektrode.
- de beschermingsinrichtingen tegen overstroom zijn in overeenstemming met de doorsneden die ze beschermen.
- verwarmingstoestellen :

Vastgestelde inbreuken :

GEEN INBREUKEN

opmerking geen meterkast + kastellen geplaatst

De elektrische installatie werd conform bevonden aan de bovenvermelde voorschriften; de algemene differentieelschakelaar werd verzegeld; het eendraadsschema en het situatieschema werd voor gezien getekend.

Volgend controleonderzoek uiterlijk op 20-03-2009

Alin Gassenne Agent-Onderzoeker,

- WETTELIJKE VERPLICHTINGEN**
1. Dit PV dient te worden bewaard in het dossier van de elektrische installatie.
 2. Elke wijziging van de installatie dient in het dossier te worden vermeld.
 3. Elk ongeval door personen overkomen te wijten aan de elektrische installatie dient zonder verwijl te worden gemeld aan het Ministerie van Economische Zaken, Dienst Elektrische Energie.

Vakje voorbehouden aan de distributeur :
Klantnr. :
Visa : datum :/...../.....

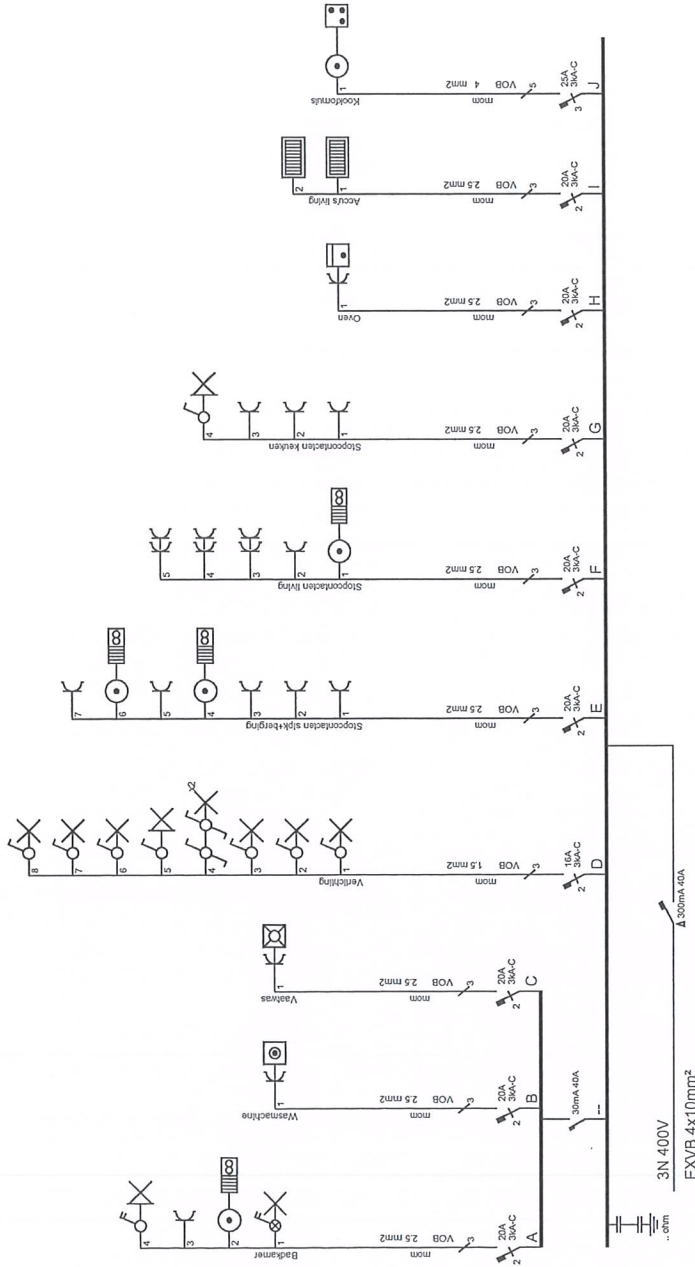

BTW: BE 633.418.935
 Fax: 056/61 33 18
 Tel: 056/60 17 16

E. Clausstraat 45
 8793 St-Eloois-Vijve

Verantw. uitvoering

10.19.2004

Itterbeek Hof 2 app J.0
 Dorpsstraat 14
 1701 Itterbeek

Afgev. erkend organisme

VAN HEMEL EN
 KEURINGSORGANISME
 OPZIJNER
 WIM GOSSEYE

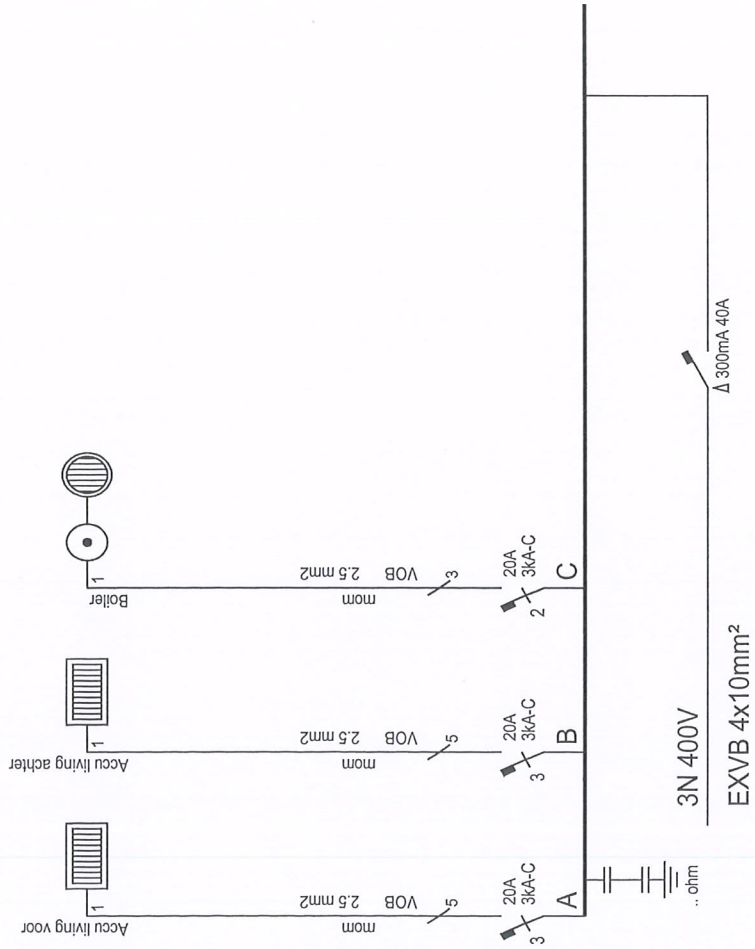

Afgev. erkend organisme

.. / .. / 2004

Itterbeek Hof 2 app J.0 nacht

Dorpstraat 14

1701 Itterbeek

Verantw. uitvoering

20.9. / 2004



E. Clausstraat 45
8793 St-Elouis-Vijve

BTW: BE 533.418.935

Fax: 056/61 33 18

Tel: 056/60 17 16

HO 11

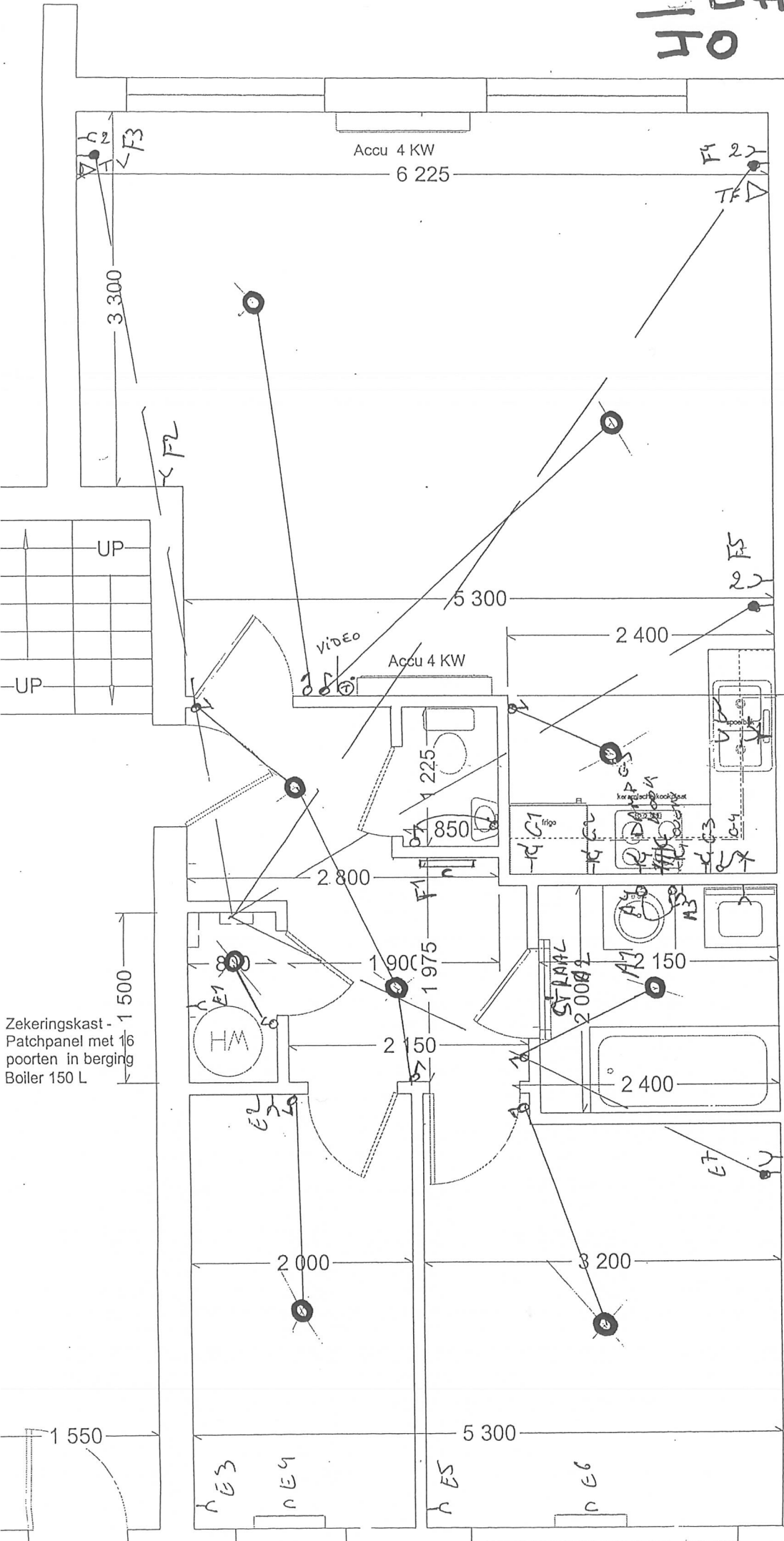

5 150

Vaatwasser

Keuken : standaard
1 stopcontact +
schakelaar lichtlijst

Stopcontact
wasmachine

Badmeubel : standaard
stopcontact/schakelaar spotbalk

Zekeringskast -
Patchpanel met 16
poorten in berging
Boiler 150 L

1 550

h E3
h E4

h E5
h E6