

VERSLAG VAN ONDERZOEK

Nr. onderzoek:	1460623.42
Datum onderzoek:	13/11/2012
Aard onderzoek:	Gelijkvormigheidsonderzoek van een elektrische installatie
Type lokaal:	appartement
Plaats onderzoek:	Waverssteenweg 1468 – 2.05 1160 Oudergem
Eigenaar:	Seniorie Belle Epoque
Installateur:	ESV
BTW (of Ik):
Inspecteur:	Tomas Sevenants
Distributienetbeheerder:	Sibelga
Onderzoek	De installatie werd gecontroleerd volgens de voorschriften van het A.R.E.I. art. 270/86
<u>Dienstspanning:</u>	3 x 400 V + N
<u>Aankomstleiding:</u>	XVB 4 x 10 mm ²
<u>Beveiliging:</u>	63 A
<u>Isolati weerstand:</u>	10,5 MΩ
<u>Aardingsweerstand:</u>	19,8 Ω
<u>Aardelektrode:</u>	Ius
<u>Algemene differentieelstroominrichting:</u>	IΔn: 300 mA In: 63 A 4 p Type: A
<u>Aantal kringen:</u>	11
<u>Bijkomende differentieelstroominrichting:</u>	IΔn: 30 mA In: 63 A 4 p Type: A
<u>Voor kringen nrs.:</u>	I → K
Inbreuken	geen
BESLUIT	De installatie is conform met het A.R.E.I. en mag in dienst gesteld worden.

De algemene differentieelschakelaar is verzegeld met een loodje met het teken E.T.
Het ééndraadschema en opstellingsschema werden voor gezien getekend.

Het controlebezoek voorzien door art. 271 van het A.R.E.I. moet uiterlijk plaats hebben op: 13/11/2037

De Inspecteur

Voor de Technische Directie

Tomas Sevenants

Erwin De Laet
Technical Manager

Erwin De Laet
(Authenticati
on)

Digitaal ondertekend door
Erwin De Laet (Authentication)
DN: c=BE, cn=Erwin De Laet
(Authentication), sn=De Laet,
givenName=Erwin,
serialNumber=75031536901
Datum: 2012.12.03 10:14:51
+01'00'

appartement 205

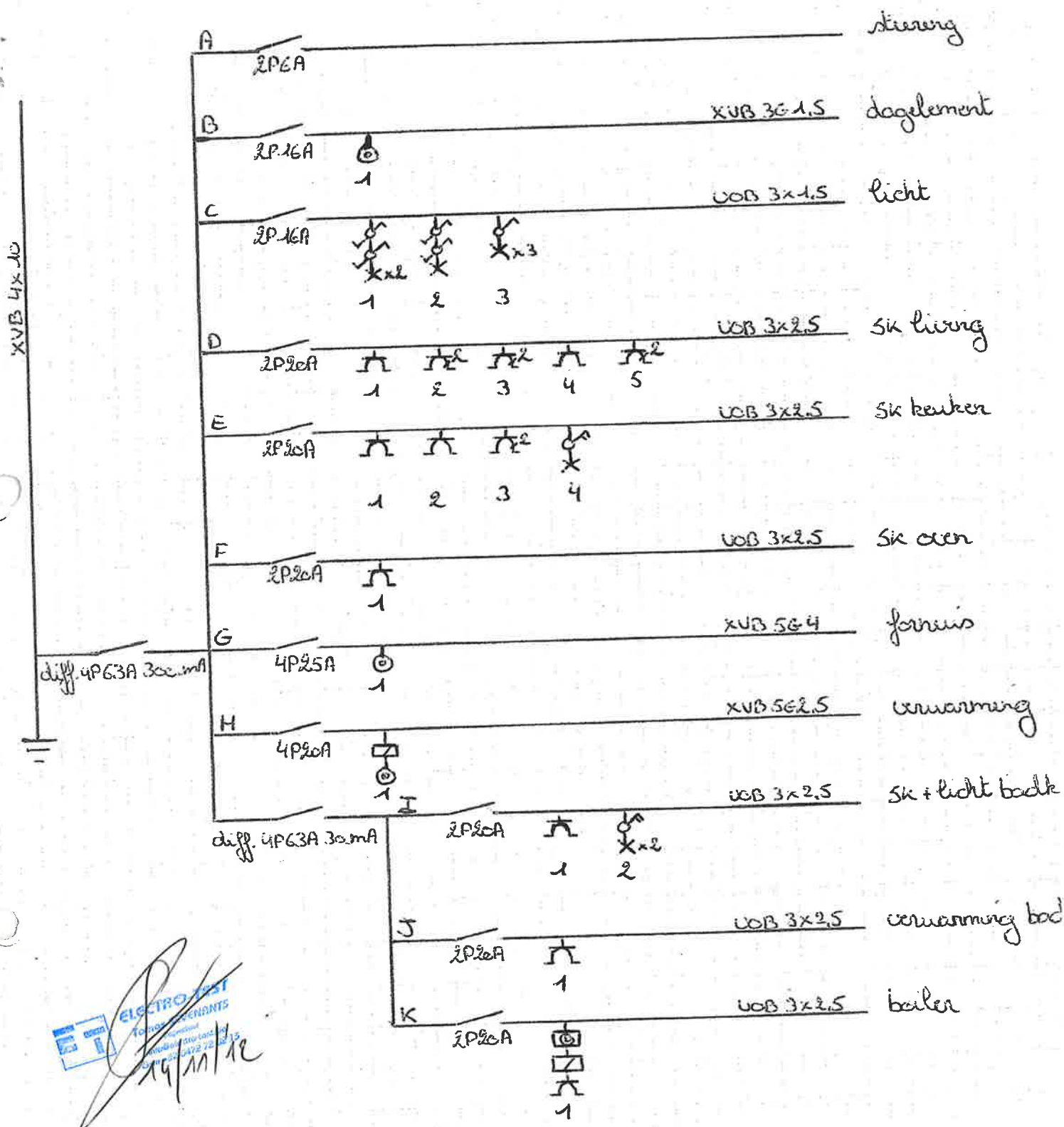

ESV ELECTRO-TEST
 TOEGELIJKEN ENKELNANTS
 Complément d'agrément
 n° 19/11/12

Belle Epoque
 Waverveenseweg 1468
 Oudergem

ESV BVBA
 TEL: 03/315.48.51
 INFO@ESVBVBA.BE

[Handwritten signature]

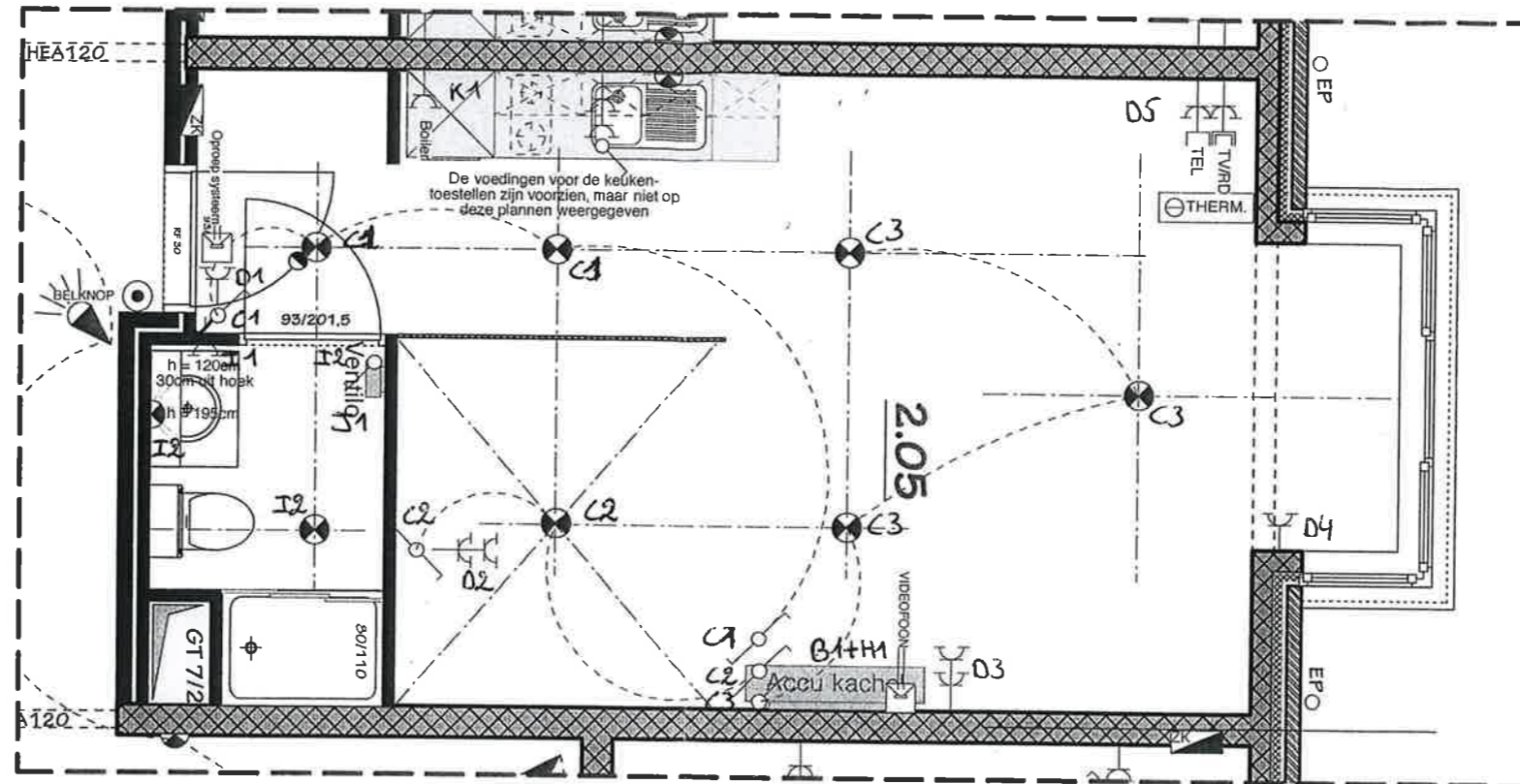

[Handwritten signature]

14/11/12

ELECTRO-TEST
Tomas SEVENANTS
Technicus
Bodelindestraat 60
Gen - 32070, 7202 12

ESV BVBA

TEL: 03/3 15.40.51

INSPIROBEVINDEN

Belle Epoque

*By Waversesteenweg 1468
Oudergem*